



**DIRECTIA SILVICA MARAMURES
OCOLUL SILVIC GROSII TIBLESULUI**

Grosii Tiblesului, str. Principala, nr.417

Telefon/fax: 0262-388775, 0751164128

E-mail: osgrosi@marasilva.ro, ropanvirgil@gmail.com

C.U.I. 1590120, J 40/450/1991

Nr. 6994 Din 14.08.2014

NOTIFICARE

Catre :

GARDA FORESTIERA CLUJ

Prin prezenta, inaintam, documentatia pentru aprobarea actului de punere in valoare, de produse accidentale (arbori uscati si rupti de vant), in conformitate cu prevederile Ordinul nr. 767 / 23.07.2018, art.5, alin 1, lit.b, astfel :

- **Datele APV – ului :**

- Numar : **987 / SUMAL- 2400140301930**, in stadiul VERIFICAT.
- Denumire : FATA PERIACULUI,
- Ocolul Silvic : GROSII TIBLESULUI.
- U.P. : VII SUCIURI,
- u.a. : 111
- Suprafata totala APV = 1,27 ha.
- Volum total = 10,82 mc.
- Proprietate : PUBLICA DE STAT – Administrata RNP.
- Natura produselor : **Accidentale 1** .
- Suprafata ce necesita a fi impadurita : NU ESTE CAZUL.

- **Factori destabilizatori :**

- Factori biotici : **Arbori uscati si rupti de vant** - Dispersate.
- Document de proprietate : **AMENAJAMENT SILVIC**.
- Nr. / data si durata contractului de administrare : **NU ESTE CAZUL**.
- Perioada de valabilitate a amenajamentului silvic ; **2017 - 2026**.
- Aviz CTAS nr. **2 / 07.02.2018, O.M. 296 / 20.03.2018**.
- Face obiectul depasirii posibilitatii anuale ? – **NU ESTE CAZUL**.
- Face obiectul modificarii prevederilor amenajamentului ? – **NU**.
- Arboretul este situat in afara arealului (O.M.3814/2012) ? : **NU ESTE CAZUL**.
- Suprafata este inclusa in arii naturale protejate ? - **NU**.
- Sunt restrictii privind protectia mediului ? – **NU ESTE CAZUL**.

Anexat depunem : copie APV in stadiul VERIFICAT, copie schita parchetului cu detalii, copie descriere parcelare si aplicarea amenajamentului, fotografii relevante.

SEF OCOL

Ing. POP MARINEL

Red/Dac/RV/2ex



Responsabil F.F.

Ing. ROPAN VIRGIL

ACT DE PUNERE ÎN VALOARE NR. 2400140301930

3

Unitate de Producție: VII - Suciuri
Denumire A.P.V.: 987 FATA PERIACULUI

Suprafață totală act - (ha): 1.27 Tratament: T. PRODUSE ACCIDENTALE I Natura Produsului: PRODUSE ACCIDENTALE Tehnologia de Exploatare: SORTIMENTE SI MULTIPLI DE SORTIMENTE Data inventarierii: 12.07.2024 Anul exploatării: 2024 Procedeul de inventariere: FIR CU FIR Ciocan forma CIRCULARĂ nr.: MM1311 Accesibilitate: 251-500										Informații privind N.T.S.M.				Grupa de specii		Nr. de arbori	Volum			
Stâncării pe - (ha): Arbori putregăioși - (buc): cu un volum de - (mc): Iescării - (buc): cu un volum de - (mc):										Rășinoase FAG Quercinee Diverse tari Diverse moi		9	10.82							
TOTAL:										9		10.82								
Specia		SORTARE DIMENSIONALĂ							Lemn lucru	Coajă	Lemn de foc		Volum brut							
		G1	G2	G3	M1	M2	M3	LS			Total	VF								
FAG		0.51	0.82		0.12	0.12	0.05	0.01	1.63	0.09	9.10	0.66	10.82							
TOTAL		0.51	0.82		0.12	0.12	0.05	0.01	1.63	0.09	9.10	0.66	10.82							
U.A.	Suprafață (ha)		Vârsta ani	Panta G	Semintș utilizabil							Total volum brut								
	Par cursă	UA			%	S. tot	Compoziție				H.									
111	1.27	1.27	115	25.00			0					10.82								
U.A.	FA	Volum																		
111	10.82	10.82																		
Total	10.82	10.82																		
U.A.	Specia	Diametre		Înălțimi		Vârsta	Vol. arb.	Nr. arb.	Creștere	Sortare dimensională							Coajă	Lemn foc		Volum brut
		dt	dcg	ht	hc					G1	G2	G3	M1	M2	M3	LS		Total	VF	
111	FA	34.89	34.89	21.44	21.44	115	1.20	9		0.51	0.82		0.12	0.12	0.05	0.01	0.09	9.10	0.66	10.82
Total U.A.: 111								9		0.51	0.82		0.12	0.12	0.05	0.01	0.09	9.10	0.66	10.82
Total General U.A.								9		0.51	0.82		0.12	0.12	0.05	0.01	0.09	9.10	0.66	10.82

Șef Ocol,
Pop Mărinel





Întocmit,

Birou Fond Forestier,

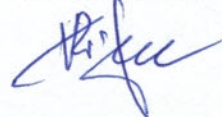
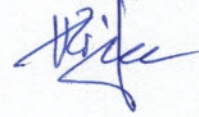
Verificat,

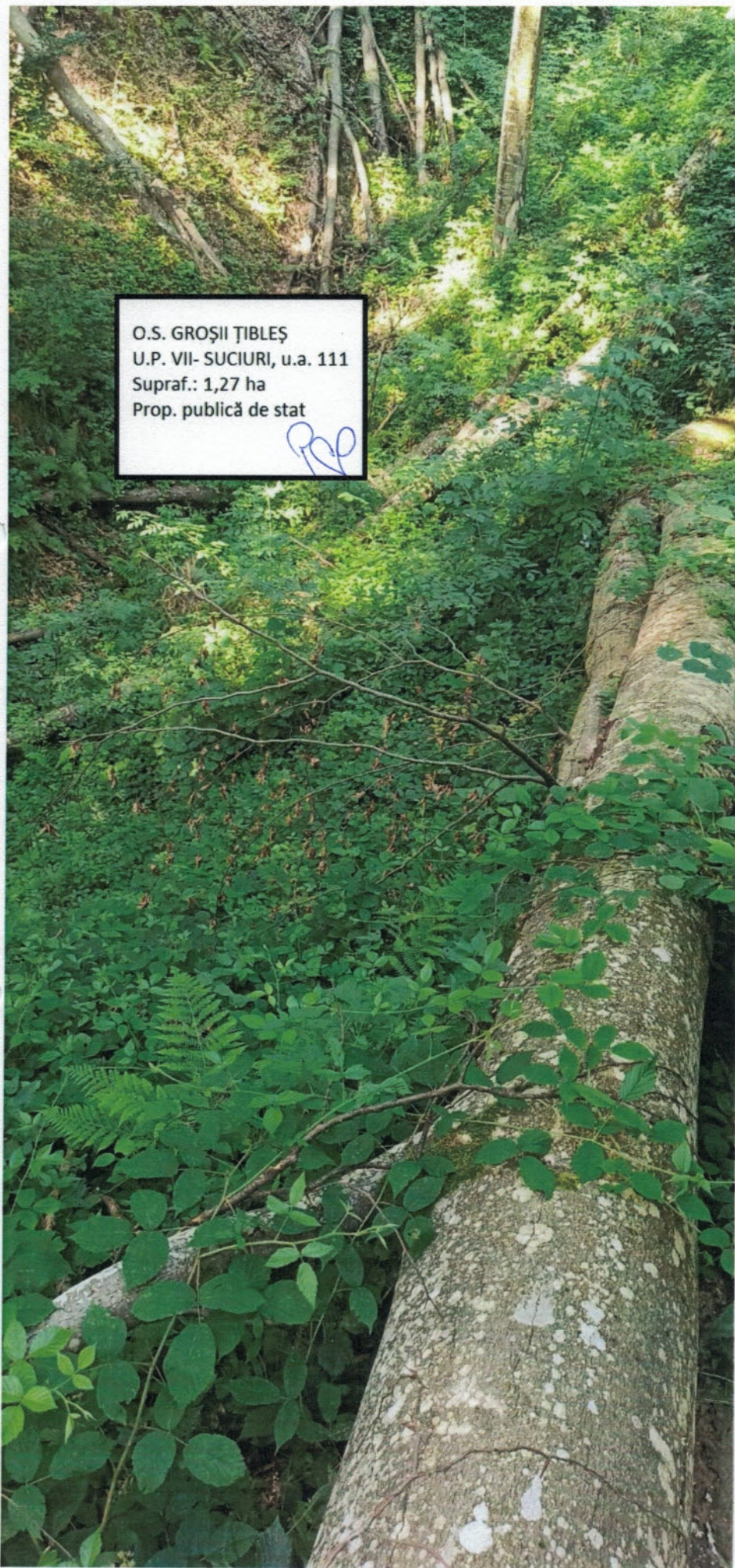

O.S. GROȘII ȚIBLEȘ
U.P. VII- SUCIURI, u.a. 111
Supraf.: 1,27 ha
Prop. publică de stat

PP

