

REGIA NATIONALA A PADURILOR-ROMSILVA
CUI RO 1590120 J40/450/1991
DIRECTIA SILVICA CLUJ
OCOLUL SILVIC HUEDIN
STR. GH. DOJA , NR. 7, LOC. HUEDIN
RO23RZBR0000060001714745
Telefon : 0264/351888 ; Fax : 0264/354204
E-mail :
Nr. **3544/13.08.2024**

NOTIFICARE

In conformitate cu prevederile O.M. nr.767/2018, modificat, va semnalam faptul ca pe suprafata de padure proprietate publica a Comunei Sacuieu, in U.P. I Comuna Sacuieu, u.a. :18A%,19A%,19C%,16A%,16B%,16C%, 17B%,17D%, 86B%,86C%,86D%,86E%,87D%, 108C%, 109B%, au fost puse in valoare produse accidentale I, arbori uscati sau in curs de uscare, din cauza infestarii lor cu ipidae, constituindu-se partizile: **2873 Pr. Rogojanului, 2872 Vl. Seaca, 2870 Intre Munti, 2868 Ciurila**, in volum de 535.86 mc, respectiv 1785.43 mc, 818.0 mc si 1310.4 mc.

Anexam prezentei notificari urmatoarele :

- Actele de punere in valoare la partizile: **2873 Pr. Rogojanului, 2872 Vl. Seaca, 2870 Intre Munti, 2868 Ciurila**
- copie dupa descrierea parcelara, pentru u.a. 18A,19A,19C,16A,16B,16C, 17B,17D, 86B,86C,86D,86E,87D, 108C, 109B, din U.P. I Comuna Sacuieu
- copie aviz C.T.A.S. nr. 287/26.09.2019 si O.M. nr.1227/23.07.2021
- fotografii din suprafetele afectate

La prezenta notificare facem urmatoarele specificari:

- prin extragerea acestor produse accidentale, din arboretele incluse in SUP A, **se va depasi posibilitatea decenala prevazuta in amenajament**
- pentru extragerea acestor produse accidentale, din cateva unitati amenajistice, **este necesara obtinerea aprobarilor pentru derogarea de la amenajamentul silvic**
- arboretele afectate nu sunt situate in afara arealului natural de vegetatie
- punerea in valoare s-a facut in arborete cuprinse in aria naturala protejata ROSPA 0081 Muntii Apuseni Vladeasa si o parte in zona de management durabil al Parcului Natural Apuseni

Sef Ocol
ing. Simplicean Horea

Intocmit
ing.Neag Calin

ACT DE PUNERE ÎN VALOARE NR. 2400198501140

Unitate de Producție: I - Comuna Săculeu

Denumire A.P.V: 2873 PR. ROGOJANULUI

| | | | | | |
|---|---|--|--|---------------|--------|
| Suprafață totală act - (ha): 9.5 Tratament: T. PRODUSE ACCIDENTALE I Natura Produsului: PRODUSE ACCIDENTALE Tehnologia de Exploatare: TRUNCHIURI SI CATARGE Data inventarierii: 21.07.2024 Anul exploatării: 2024 Procedeeul de inventariere: FIR CU FIR Ciocan forma CIRCULARĂ nr.: PS7332 Accesibilitate: 1001-1500 | Informații privind N.T.S.M. | | Grupa de specii | Nr. de arbori | Volum |
| | Stâncării pe - (ha): Arbori putregăioși - (buc): 2 cu un volum de - (mc): 1,48 Iescării - (buc): cu un volum de - (mc): | | Rășinoase FAG Quercinee Diverse tari Diverse moi | 576 | 535.86 |
| | | | Total: | 576 | 535.86 |

| Specia | SORTARE DIMENSIONALĂ | | | | | | | Lemn lucru | Coajă | Lemn de foc | | Volum brut |
|--------|----------------------|--------|-------|-------|-------|----|------|------------|-------|-------------|------|------------|
| | G1 | G2 | G3 | M1 | M2 | M3 | LS | | | Total | VF | |
| MOLID | 160.59 | 164.68 | 54.37 | 43.65 | 13.39 | | 4.27 | 440.95 | 42.72 | 52.19 | 0.03 | 535.86 |
| TOTAL | 160.59 | 164.68 | 54.37 | 43.65 | 13.39 | | 4.27 | 440.95 | 42.72 | 52.19 | 0.03 | 535.86 |

| U.A. | Suprafață (ha) | | Vârsta ani | Panta G | Semințis utilizabil | | | | Total volum brut |
|------|----------------|-------|------------|---------|---------------------|--------|------------|--|------------------|
| | Par cursă | UA | | | % | S. tot | Compoziție | | |
| 18A | 2.60 | 6.20 | 96 | 20.00 | | | 0 | | 106.15 |
| 19A | 2.60 | 5.60 | 96 | 36.00 | | | 0 | | 65.59 |
| 19C | 4.30 | 17.30 | 106 | 32.00 | | | 0 | | 364.12 |

| U.A. | MO | Volum |
|-------|--------|--------|
| 18A | 106.15 | 106.15 |
| 19A | 65.59 | 65.59 |
| 19C | 364.12 | 364.12 |
| Total | 535.86 | 535.86 |

| U.A. | Specia | Diametre | | Înălțimi | | Vârsta | Vol. arb. | Nr. arb. | Creștere | Sortare dimensională | | | | | | | Coajă | Lemn foc | | Volum brut |
|--------------------|--------|----------|-------|----------|-------|--------|-----------|----------|----------|----------------------|--------|-------|-------|-------|----|------|-------|----------|------|------------|
| | | dt | dca | ht | hc | | | | | G1 | G2 | G3 | M1 | M2 | M3 | LS | | Total | VF | |
| 18A | MO | 29.20 | 30.31 | 22.00 | 22.00 | 96 | 0.76 | 140 | | 16.93 | 36.71 | 14.42 | 11.88 | 3.45 | | 1.14 | 8.53 | 13.09 | 0.01 | 106.15 |
| Total U.A.: 18A | | | | | | | | 140 | | 16.93 | 36.71 | 14.42 | 11.88 | 3.45 | | 1.14 | 8.53 | 13.09 | 0.01 | 106.15 |
| 19A | MO | 27.04 | 28.46 | 20.77 | 20.77 | 96 | 0.62 | 106 | | 7.80 | 24.34 | 10.62 | 9.50 | 2.88 | | 0.95 | 5.80 | 3.70 | 0.01 | 65.59 |
| Total U.A.: 19A | | | | | | | | 106 | | 7.80 | 24.34 | 10.62 | 9.50 | 2.88 | | 0.95 | 5.80 | 3.70 | 0.01 | 65.59 |
| 19C | MO | 34.67 | 38.71 | 23.57 | 23.57 | 106 | 1.10 | 330 | | 135.86 | 103.63 | 29.33 | 22.27 | 7.06 | | 2.18 | 28.39 | 35.40 | 0.01 | 364.12 |
| Total U.A.: 19C | | | | | | | | 330 | | 135.86 | 103.63 | 29.33 | 22.27 | 7.06 | | 2.18 | 28.39 | 35.40 | 0.01 | 364.12 |
| Total General U.A. | | | | | | | | 576 | | 160.59 | 164.68 | 54.37 | 43.65 | 13.39 | | 4.27 | 42.72 | 52.19 | 0.03 | 535.86 |



Întocmit,

Handwritten signature

Birou Fond Forestier,

Handwritten signature

Verificat,

ACT DE PUNERE ÎN VALOARE NR. 2400198501130

Unitate de Producție: I - Comuna Săcuieu
 Denumire A.P.V: 2872 VL. SEACA

| | | | | | | | |
|--|---|--|--|--|--|---------------|---------|
| Suprafață totală act - (ha): 16.7 Tratament: T. PRODUSE ACCIDENTALE I Natura Produsului: PRODUSE ACCIDENTALE Tehnologia de Exploatare: TRUNCHIURI SI CATARGE Data inventarierii: 21.07.2024 Anul exploatării: 2024 Procedeeul de inventariere: FIR CU FIR Ciocan forma CIRCULARĂ nr.: PS7332 Accesibilitate: 1001-1500 | Informații privind N.T.S.M. | | | | Grupa de specii | Nr. de arbori | Volum |
| | Stâncării pe - (ha): Arbori putregăioși - (buc): 33 cu un volum de - (mc): 16.55 Iescării - (buc): cu un volum de - (mc): | | | | Rășinoase FAG Quercinee Diverse tari Diverse moi | 2849 | 1785.43 |
| | | | | | Total: | 2849 | 1785.43 |

| Specia | SORTARE DIMENSIONALĂ | | | | | | | Lemn lucru | Coajă | Lemn de foc | | Volum brut |
|--------|----------------------|--------|--------|--------|-------|----|-------|------------|--------|-------------|------|------------|
| | G1 | G2 | G3 | M1 | M2 | M3 | LS | | | Total | VF | |
| MOLID | 166.59 | 585.20 | 248.86 | 210.86 | 58.01 | | 19.42 | 1288.94 | 132.15 | 364.34 | 0.05 | 1785.43 |
| TOTAL | 166.59 | 585.20 | 248.86 | 210.86 | 58.01 | | 19.42 | 1288.94 | 132.15 | 364.34 | 0.05 | 1785.43 |

| U.A. | Suprafață (ha) | | Vârsta ani | Panta G | Semințis utilizabil | | | | Total volum brut | |
|------|----------------|-------|------------|---------|---------------------|--------|------------|---|------------------|--------|
| | Par cursă | UA | | | % | S. tot | Compoziție | | | H. |
| 16A | 3.00 | 23.50 | 111 | 21.00 | | | | 0 | | 174.50 |
| 16C | 6.00 | 19.70 | 81 | 15.00 | | | | 0 | | 751.52 |
| 17B | 3.50 | 5.90 | 86 | 12.00 | | | | 0 | | 640.58 |
| 17D | 1.50 | 2.40 | 151 | 21.00 | | | | 0 | | 23.18 |
| 16B | 2.70 | 4.40 | 151 | 10.00 | | | | 0 | | 195.65 |

| U.A. | MO | Volum |
|-------|---------|---------|
| 16A | 174.50 | 174.50 |
| 16C | 751.52 | 751.52 |
| 17B | 640.58 | 640.58 |
| 17D | 23.18 | 23.18 |
| 16B | 195.65 | 195.65 |
| Total | 1785.43 | 1785.43 |

| U.A. | Specia | Diametre | | Înălțimi | | Vârsta | Vol. arb. | Nr. arb. | Creștere | Sortare dimensională | | | | | | | Coajă | Lemn foc | | Volum brut |
|--------------------|--------|----------|-------|----------|-------|--------|-----------|----------|----------|----------------------|------------|------------|------------|-------|----|-------|--------|------------|------|------------|
| | | dt | dcg | ht | hc | | | | | G1 | G2 | G3 | M1 | M2 | M3 | LS | | Total | VF | |
| 16A | MO | 31.64 | 32.92 | 22.88 | 22.88 | 111 | 0.90 | 194 | | 38.32 | 57.82 | 17.19 | 12.63 | 3.88 | | 1.29 | 12.78 | 30.59 | | 174.50 |
| Total U.A.: 16A | | | | | | | | | 194 | 38.32 | 57.82 | 17.19 | 12.63 | 3.88 | | 1.29 | 12.78 | 30.59 | | 174.50 |
| 16C | MO | 26.06 | 30.15 | 21.04 | 21.04 | 81 | 0.54 | 1397 | | 35.93 | 233.9 2 | 119.4 5 | 110.8 1 | 30.12 | | 10.09 | 56.98 | 154.2 2 | 0.04 | 751.52 |
| Total U.A.: 16C | | | | | | | | | 1397 | 35.93 | 233.9 2 | 119.4 5 | 110.8 1 | 30.12 | | 10.09 | 56.98 | 154.2 2 | 0.04 | 751.52 |
| 17B | MO | 28.39 | 31.11 | 21.07 | 21.07 | 86 | 0.65 | 989 | | 49.63 | 233.4 0 | 93.90 | 73.24 | 19.90 | | 6.67 | 48.62 | 115.2 2 | 0.01 | 640.58 |
| Total U.A.: 17B | | | | | | | | | 989 | 49.63 | 233.4 0 | 93.90 | 73.24 | 19.90 | | 6.67 | 48.62 | 115.2 2 | 0.01 | 640.58 |
| 17D | MO | 30.67 | 31.20 | 21.68 | 21.68 | 151 | 0.77 | 30 | | 3.19 | 10.23 | 2.71 | 1.95 | 0.60 | | 0.21 | 1.88 | 2.41 | | 23.18 |
| Total U.A.: 17D | | | | | | | | | 30 | 3.19 | 10.23 | 2.71 | 1.95 | 0.60 | | 0.21 | 1.88 | 2.41 | | 23.18 |
| 16B | MO | 31.51 | 34.14 | 21.21 | 21.21 | 151 | 0.82 | 239 | | 39.52 | 49.83 | 15.61 | 12.23 | 3.51 | | 1.16 | 11.89 | 61.90 | | 195.65 |
| Total U.A.: 16B | | | | | | | | | 239 | 39.52 | 49.83 | 15.61 | 12.23 | 3.51 | | 1.16 | 11.89 | 61.90 | | 195.65 |
| Total General U.A. | | | | | | | | | 2849 | 166.5 9 | 585.2 0 | 248.8 6 | 210.8 6 | 58.01 | | 19.42 | 132.15 | 364.3 4 | 0.05 | 1785.43 |



Întocmit,

[Signature]

Birou Fond Forestier,

[Signature]

Verificat,

ACT DE PUNERE ÎN VALOARE NR. 2400198501110

Unitate de Producție: I - Comuna Săcuieu
 Denumire A.P.V: 2870 INTRE MUNTI

| | | | | |
|--|---|--|---------------|-------|
| Suprafață totală act - (ha): 10.9 Tratament: T. PRODUSE ACCIDENTALE I Natura Produsului: PRODUSE ACCIDENTALE Tehnologia de Exploatare: TRUNCHIURI SI CATARGE Data inventarierii: 21.07.2024 Anul exploatării: 2024 Procedeeul de inventariere: FIR CU FIR Ciocan forma CIRCULARĂ nr.: P57332 Accesibilitate: 1001-1500 | Informații privind N.T.S.M. | Grupa de specii | Nr. de arbori | Volum |
| | Stâncării pe - (ha): Arbori putregăioși - (buc): 5 cu un volum de - (mc): 4.96 Iescării - (buc): cu un volum de - (mc): | Rășinoase FAG Quercinee Diverse tari Diverse moi | 785 | 818.0 |
| | Total: | | 785 | 818.0 |

| Specia | SORTARE DIMENSIONALĂ | | | | | | | Lemn lucru | Coajă | Lemn de foc | | Volum brut |
|--------|----------------------|--------|-------|-------|-------|----|------|------------|-------|-------------|----|------------|
| | G1 | G2 | G3 | M1 | M2 | M3 | LS | | | Total | VF | |
| MOLID | 292.14 | 238.75 | 63.71 | 48.98 | 14.68 | | 4.26 | 662.52 | 62.42 | 93.06 | | 818.00 |
| TOTAL | 292.14 | 238.75 | 63.71 | 48.98 | 14.68 | | 4.26 | 662.52 | 62.42 | 93.06 | | 818.00 |

| U.A. | Suprafață (ha) | | Vârsta ani | Panta G | Semințis utilizabil | | | | Total volum brut | |
|------|----------------|-------|------------|---------|---------------------|--------|------------|---|------------------|--------|
| | Par cursă | UA | | | % | S. tot | Compoziție | | | H. |
| 86B | 4.00 | 12.40 | 131 | 28.00 | | | | 0 | | 419.32 |
| 86C | 1.00 | 1.70 | 61 | 38.00 | | | | 0 | | 52.55 |
| 86D | 1.00 | 2.90 | 91 | 36.00 | | | | 0 | | 26.65 |
| 86E | 2.90 | 7.20 | 131 | 25.00 | | | | 0 | | 185.85 |
| 87D | 2.00 | 8.30 | 171 | 30.00 | | | | 0 | | 133.63 |

| U.A. | MO | Volum |
|-------|--------|--------|
| 86B | 419.32 | 419.32 |
| 86C | 52.55 | 52.55 |
| 86D | 26.65 | 26.65 |
| 86E | 185.85 | 185.85 |
| 87D | 133.63 | 133.63 |
| Total | 818.00 | 818.00 |

| U.A. | Specia | Diametre | | Înălțimi | | Vârsta | Vol. arb. | Nr. arb. | Creștere | Sortare dimensională | | | | | | | Coajă | Lemn foc | | Volum brut |
|--------------------|--------|----------|-------|----------|-------|--------|-----------|----------|----------|----------------------|--------|-------|-------|-------|----|------|-------|----------|----|------------|
| | | dt | dcg | ht | hc | | | | | G1 | G2 | G3 | M1 | M2 | M3 | LS | | Total | VF | |
| 86B | MO | 36.26 | 41.64 | 23.57 | 23.57 | 131 | 1.14 | 367 | | 164.19 | 111.92 | 28.93 | 21.13 | 6.35 | | 1.84 | 31.19 | 53.77 | | 419.32 |
| Total U.A.: 86B | | | | | | | | | | 164.19 | 111.92 | 28.93 | 21.13 | 6.35 | | 1.84 | 31.19 | 53.77 | | 419.32 |
| 86C | MO | 35.78 | 36.32 | 23.52 | 23.52 | 61 | 1.14 | 46 | | 18.65 | 16.85 | 4.29 | 2.99 | 0.91 | | 0.26 | 4.12 | 4.48 | | 52.55 |
| Total U.A.: 86C | | | | | | | | | | 18.65 | 16.85 | 4.29 | 2.99 | 0.91 | | 0.26 | 4.12 | 4.48 | | 52.55 |
| 86D | MO | 37.73 | 37.73 | 23.91 | 23.91 | 91 | 1.21 | 22 | | 9.87 | 9.24 | 2.00 | 1.43 | 0.46 | | 0.13 | 2.17 | 1.35 | | 26.65 |
| Total U.A.: 86D | | | | | | | | | | 9.87 | 9.24 | 2.00 | 1.43 | 0.46 | | 0.13 | 2.17 | 1.35 | | 26.65 |
| 86E | MO | 35.94 | 37.17 | 22.79 | 22.79 | 131 | 1.12 | 166 | | 70.77 | 59.35 | 14.22 | 11.34 | 3.63 | | 1.00 | 15.05 | 10.49 | | 185.85 |
| Total U.A.: 86E | | | | | | | | | | 70.77 | 59.35 | 14.22 | 11.34 | 3.63 | | 1.00 | 15.05 | 10.49 | | 185.85 |
| 87D | MO | 30.64 | 33.43 | 20.46 | 20.46 | 171 | 0.73 | 184 | | 28.66 | 41.39 | 14.27 | 12.09 | 3.33 | | 1.03 | 9.89 | 22.97 | | 133.63 |
| Total U.A.: 87D | | | | | | | | | | 28.66 | 41.39 | 14.27 | 12.09 | 3.33 | | 1.03 | 9.89 | 22.97 | | 133.63 |
| Total General U.A. | | | | | | | | | | 292.14 | 238.75 | 63.71 | 48.98 | 14.68 | | 4.26 | 62.42 | 93.06 | | 818.00 |

Șef Ocol,
 SIMPLICEAN HOREA

Întocmit,

Birou Fond Forestier,

Verificat,

ACT DE PUNERE ÎN VALOARE NR. 2400198501090

Unitate de Producție: I - Comuna Săculeu

Denumire A.P.V: 2868 CIURILA

| | | | | | |
|---|---|--|--|---------------|--------|
| Suprafață totală act - (ha): 6.9 Tratament: T. PRODUSE ACCIDENTALE I Natura Produsului: PRODUSE ACCIDENTALE Tehnologia de Exploatare: TRUNCHIURI SI CATARGE Data inventarierii: 21.07.2024 Anul exploatării: 2024 Procedeeul de inventariere: FIR CU FIR Ciocan forma CIRCULARĂ nr.: P57332 Accesibilitate: 1001-1500 | Informații privind N.T.S.M. | | Grupa de specii | Nr. de arbori | Volum |
| | Stâncării pe - (ha): Arbori putregăioși - (buc): 23 cu un volum de - (mc): 17.41 Iescării - (buc): cu un volum de - (mc): | | Rășinoase FAG Quercinee Diverse tari Diverse moi | 1525 | 1310.4 |
| | | | Total: | 1525 | 1310.4 |

| Specia | SORTARE DIMENSIONALĂ | | | | | | | Lemn lucru | Coajă | Lemn de foc | | Volum brut |
|--------|----------------------|--------|--------|-------|-------|----|------|------------|-------|-------------|------|------------|
| | G1 | G2 | G3 | M1 | M2 | M3 | LS | | | Total | VF | |
| MOLID | 282.53 | 382.91 | 124.29 | 99.27 | 29.15 | | 9.31 | 927.46 | 90.50 | 292.44 | 0.02 | 1310.40 |
| TOTAL | 282.53 | 382.91 | 124.29 | 99.27 | 29.15 | | 9.31 | 927.46 | 90.50 | 292.44 | 0.02 | 1310.40 |

| U.A. | Suprafață (ha) | | Vârsta ani | Panta G | Seminiș utilizabil | | | | Total volum brut |
|------|----------------|-------|------------|---------|--------------------|--------|------------|--|------------------|
| | Par cursă | UA | | | % | S. tot | Compoziție | | |
| 108C | 6.00 | 24.40 | 121 | 25.00 | | | 0 | | 1283.38 |
| 109B | 0.90 | 3.60 | 121 | 25.00 | | | 0 | | 27.02 |

| U.A. | MO | Volum |
|-------|---------|---------|
| 108C | 1283.38 | 1283.38 |
| 109B | 27.02 | 27.02 |
| Total | 1310.40 | 1310.40 |

| U.A. | Specia | Diametre | | Înălțimi | | Vârsta | Vol. arb. | Nr. arb. | Creștere | Sortare dimensională | | | | | | | Coajă | Lemn foc | | Volum brut |
|--------------------|--------|----------|-------|----------|-------|--------|-----------|----------|----------|----------------------|--------|--------|--------|-------|-------|------|-------|----------|------|------------|
| | | dt | dgc | ht | hc | | | | | G1 | G2 | G3 | M1 | M2 | M3 | LS | | Total | VF | |
| 108C | MO | 31.55 | 35.00 | 22.61 | 22.61 | 121 | 0.87 | 1483 | | 280.93 | 373.73 | 119.73 | 94.99 | 28.09 | | 8.97 | 88.31 | 288.63 | 0.02 | 1283.38 |
| Total U.A.: 108C | | | | | | | | | 1483 | | 280.93 | 373.73 | 119.73 | 94.99 | 28.09 | 8.97 | 88.31 | 288.63 | 0.02 | 1283.38 |
| 109B | MO | 27.76 | 27.60 | 21.48 | 21.48 | 121 | 0.64 | 42 | | 1.60 | 9.18 | 4.56 | 4.28 | 1.06 | | 0.34 | 2.19 | 3.81 | | 27.02 |
| Total U.A.: 109B | | | | | | | | | 42 | | 1.60 | 9.18 | 4.56 | 4.28 | 1.06 | 0.34 | 2.19 | 3.81 | | 27.02 |
| Total General U.A. | | | | | | | | | 1525 | | 282.53 | 382.91 | 124.29 | 99.27 | 29.15 | 9.31 | 90.50 | 292.44 | 0.02 | 1310.40 |

Șef Ocol,
SIMPLICEAN HOREA

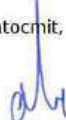

Întocmit,

Birou Fond Forestier,

Verificat,

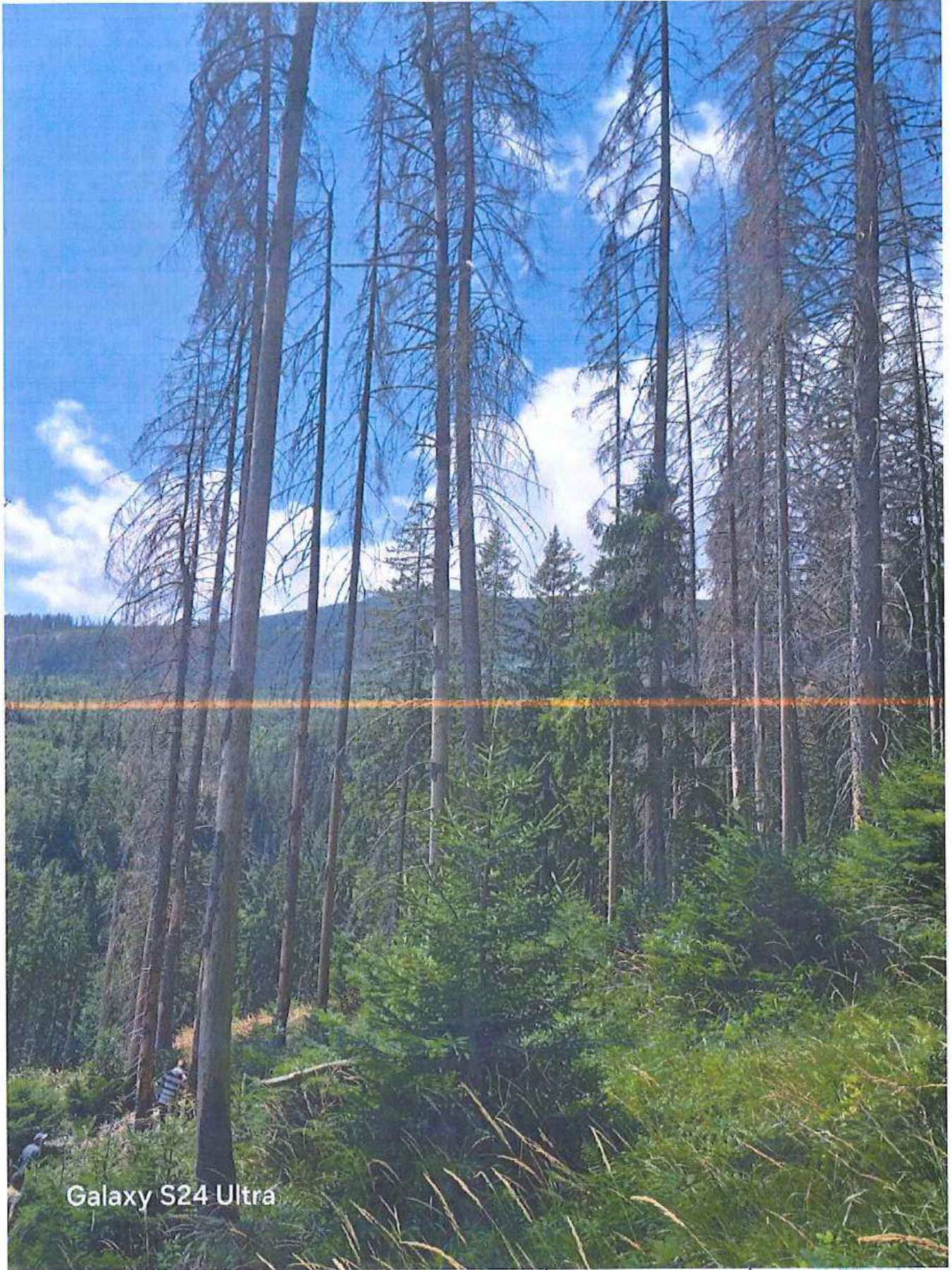

Galaxy S24 Ultra

OS. Huedin / U.P.T. Comuna Sădăuș / nr. 16 Al. / A1 / 174, 5m 13, 06/24.07. 2024

[Yahoo Mail: Căutare, organizare, reușită](#)



Poză de la Neag Calin

From: neag calin (neagcalin@yahoo.com)

To: neagcalin@yahoo.com

Date: Saturday, August 10, 2024 at 11:50 AM GMT+3

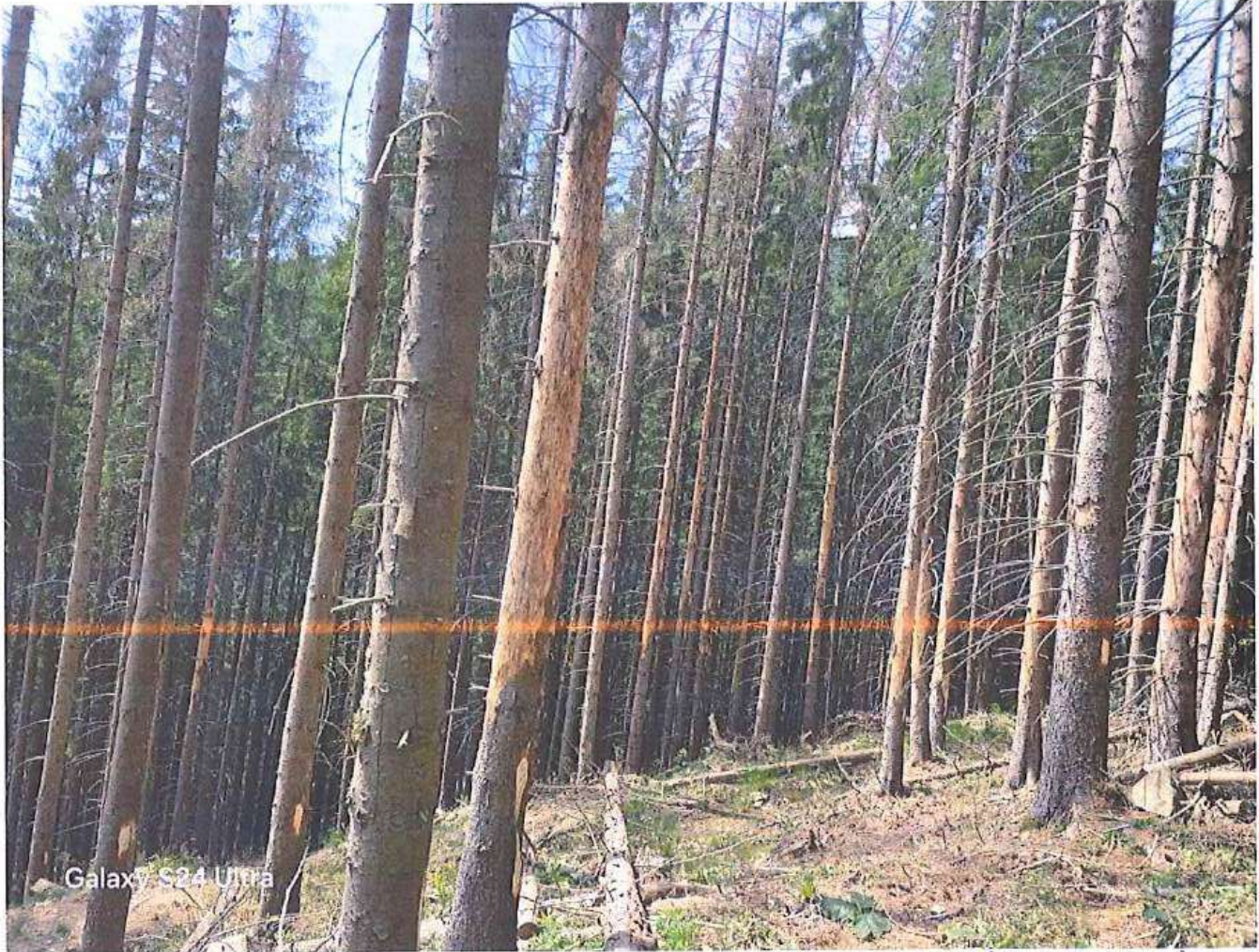

O.S. Hurdin (U.P. în Comuna Săcuieni / u.a. 16B1 / A1 / 195,65mc / 2,7ha /
21.07.2024

[Yahoo Mail: Căutare, organizare, reușită](#)





Galaxy S24 Ultra

O.S. Huedin / U.P. I Cornuta Sărbăntu / nr 16 cl. / nr 751, Snel / G. alba / 21.07.2024

[Yahoo Mail: Căutare, organizare, reușită](#)



Poză de la Neag Calin

From: neag calin (neagcalin@yahoo.com)

To: neagcalin@yahoo.com

Date: Saturday, August 10, 2024 at 11:50 AM GMT+3

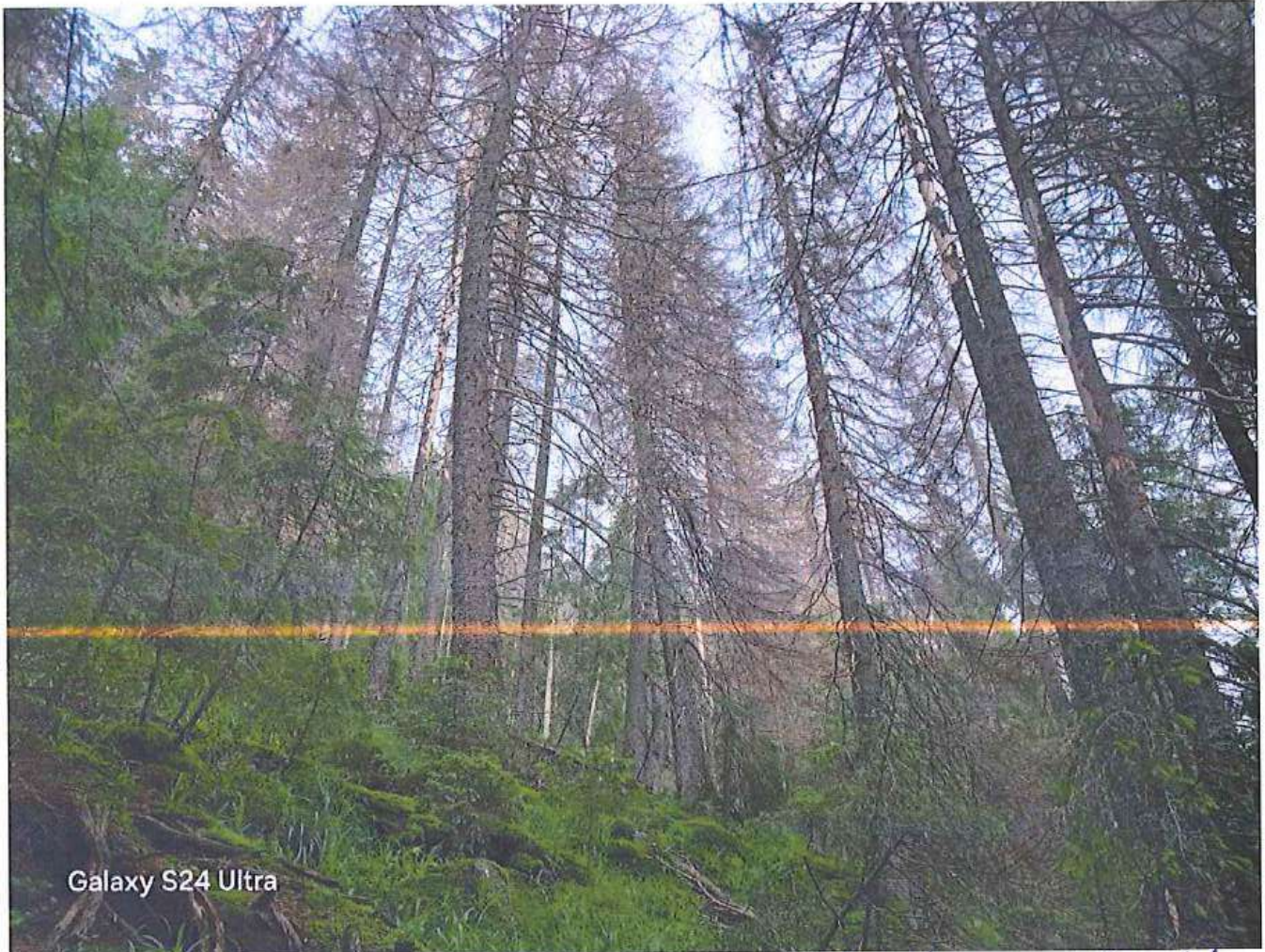

O.S. Huedem / O.P. - Cornu Secuier / ma. 17 Bl. / A1 / 640,58mc / 3,5ha / 21.07.2024

[Yahoo Mail: Căutare, organizare, reușită](#)



Poza de la Neag Calin

From: neag calin (neagcalin@yahoo.com)

To: neagcalin@yahoo.com

Date: Saturday, August 10, 2024 at 11:50 AM GMT+3



Galaxy S24 Ultra

05. Hurdin / U.P. 7 Comuna Săucea / u.a. B.C.F. / H. / 364 / 12. mare / 4,3 km /
21.07.2024

[Yahoo Mail: Căutare, organizare, reușită](#)



Poză de la Neag Calin

From: neag calin (neagcalin@yahoo.com)

To: neagcalin@yahoo.com

Date: Saturday, August 10, 2024 at 11:50 AM GMT+3



Galaxy S24 Ultra

OS. Huedim / O.P. 7 Carreua Săcuiu / u.a. 108ca / A.C. / 1283, 38mc / 6, obia / 21.07.2024

[Yahoo Mail: Căutare, organizare, reușită](#)



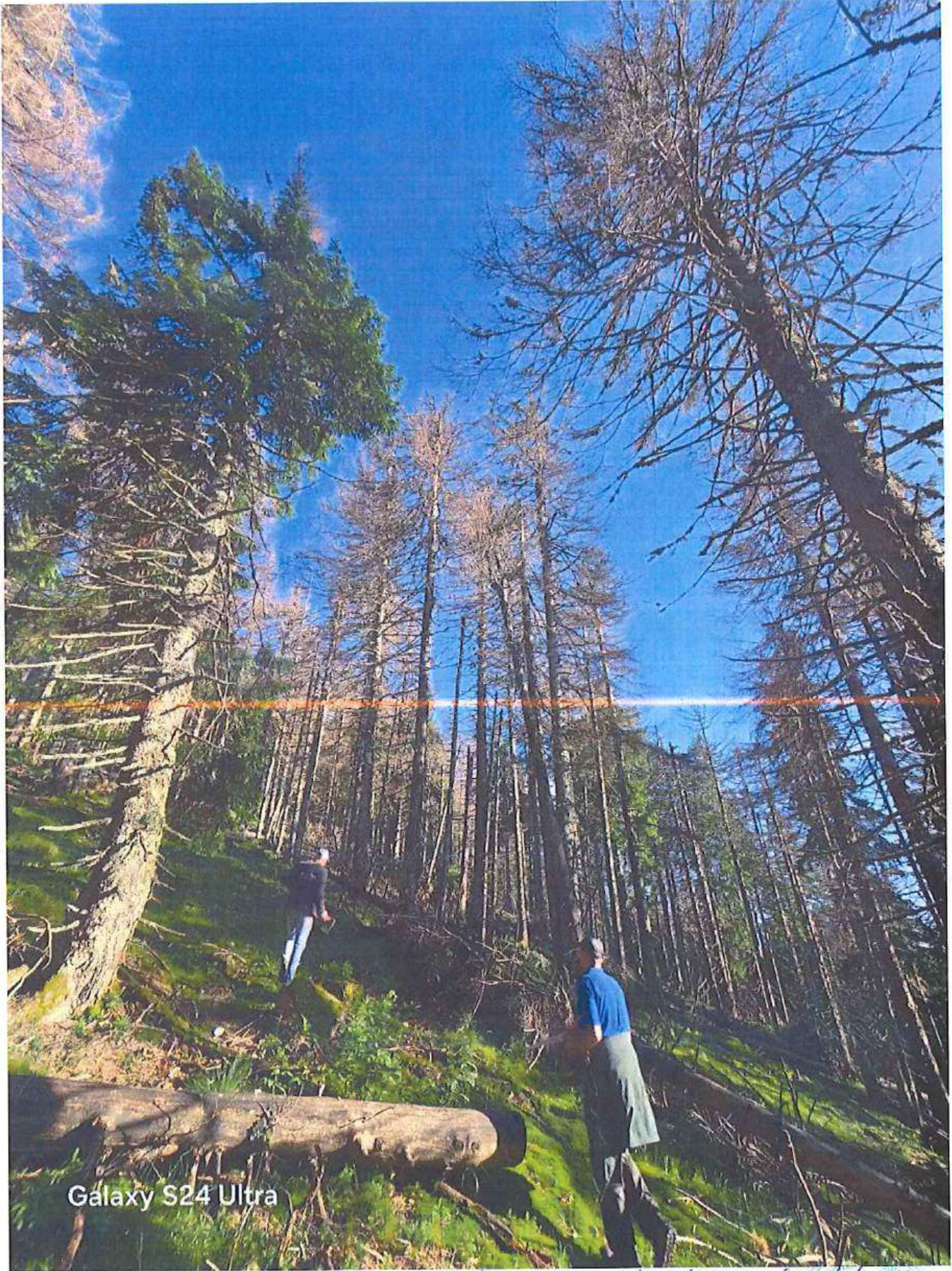

OS. Hurdin/U.P. - Comuna Sădărești / nr. 109 Bl. / A-1 / 27,02m / 0,96 / 21.07. 2024



[Yahoo Mail: Căutare, organizare, reușită](#)

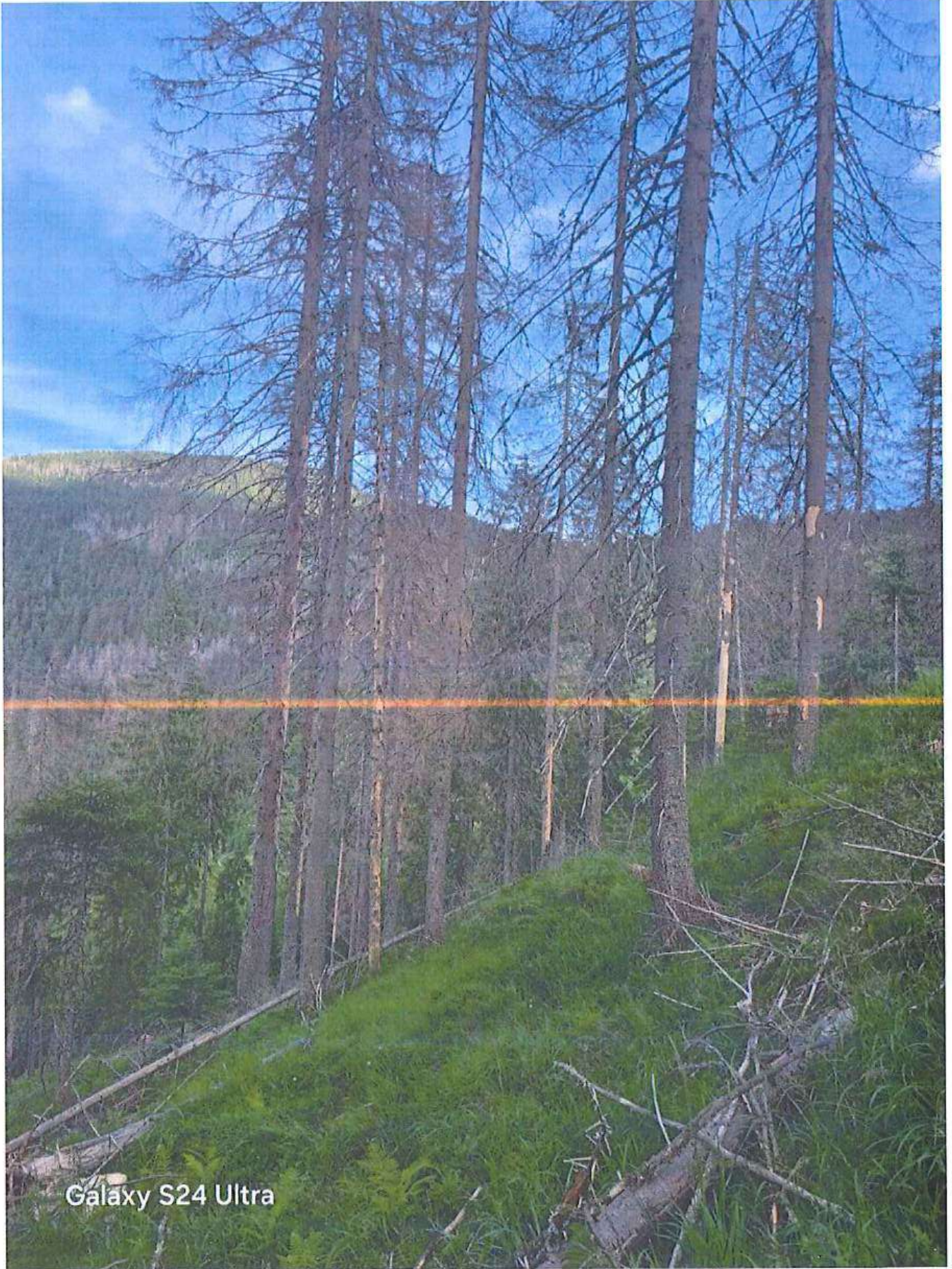

Galaxy S24 Ultra

O.S. Huedin / U.P. în Comuna Săuen / nr. a. 866 / A. / 419, 32 nr / 9, 0 km / 21.07.2024

[Yahoo Mail: Căutare, organizare, reușită](#)



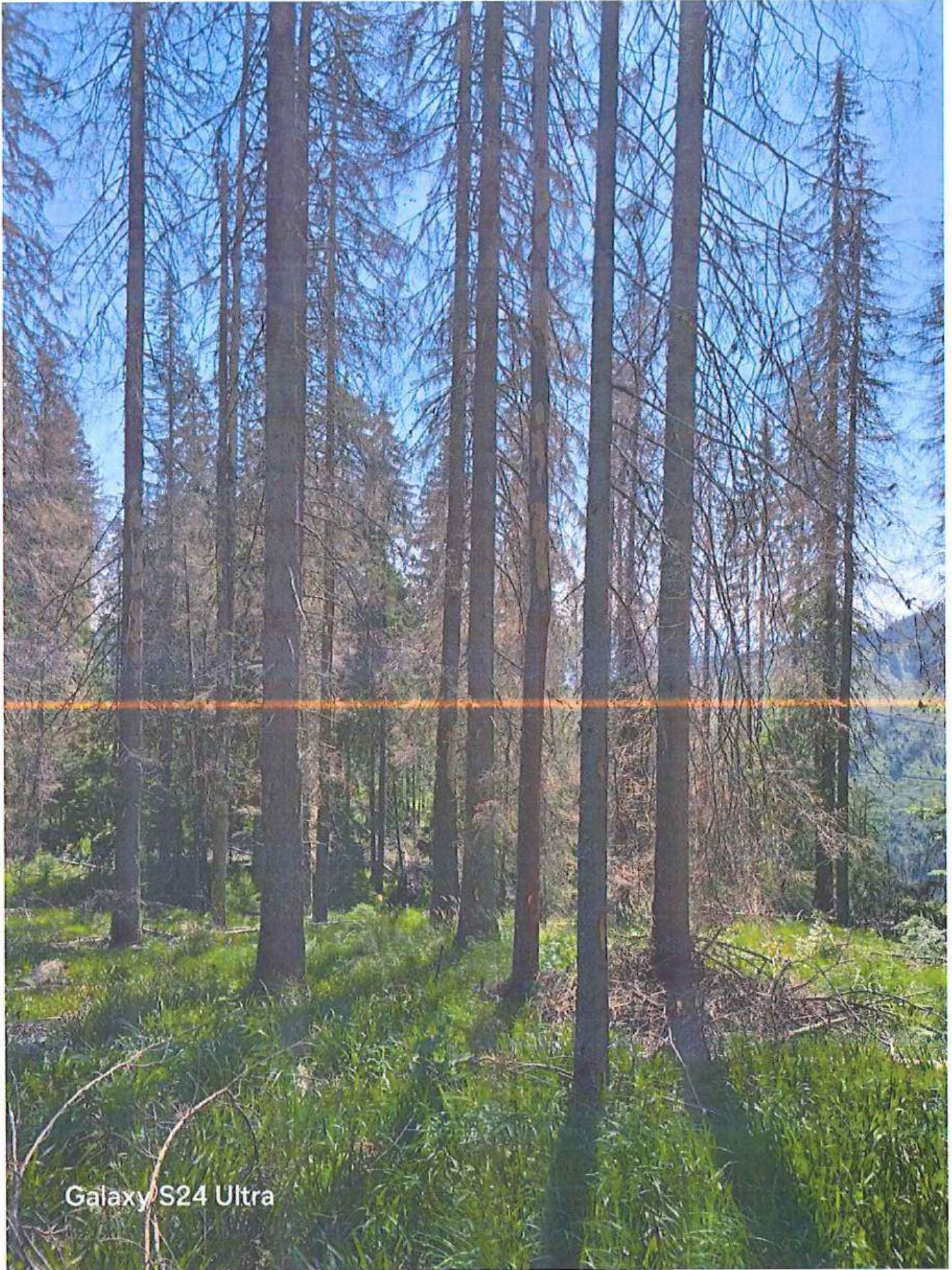

Galaxy S24 Ultra

O.S. Huedin / U.P. în Comuna Săcuieni / nr. 86 E1. / A.E. / 185,85 mp / 9 ha / 21.07. 2024

[Yahoo Mail: Căutare, organizare, reușită](#)





Galaxy S24 Ultra

o.s. Huedin / U.P. Comuna Săcuiș / ma 87 D1. / A.E. / 133, 63 m / 2, 0 ha /
21.07.2024



[Yahoo Mail: Căutare, organizare, reușită](#)

| | | | | | | | | | | | | | | | |
|---|-----|---|----|-----|----|---|---|----|----|--------|----|------|-------|-----|------|
| 15M 0,4 HA GF: SUP: TS: TP: SOL: -, EXPOZ.: ÎNCLINAREA : 0 G, ALTITUDINE: 1400,0 M. LIT: - TIPFL: - COMPOZIȚIA ACTUALĂ: COMPOZIȚIA ȚEL: SORT: VÂRSTA EXP: SEM UTIL: SUBARB: DATECOMP: Alte date compl., POL: ERZ: LUCRĂRIEXEC: LUCRĂRIPROP: | ELM | P | M | VIR | | | C | AM | EL | PROVE- | VI | DENS | VOLUM | | CRES |
| | ARB | R | RE | STA | D | H | L | ES | AG | NIENȚA | TA | - | MC/ | MC/ | MC/ |
| | | P | GE | ANI | CM | M | P | TE | AJ | | LI | CONS | HA | UA | HA |
| | | | | | | | | | | | | | | | |
| | | | | | | | | | | | | | | | |
| | | | | | | | | | | | | | | | |
| | | | | | | | | | | | | | | | |
| | | | | | | | | | | | | | | | |
| | | | | | | | | | | | | | | | |
| | | | | | | | | | | | | | | | |
| Total | | | 0 | | | | 0 | | | | | 00 | 0 | 0 | 00 |

| | | | | | | | | | | | | | | | |
|---|-----|---|-----|-----|----|---|---|----|----|--------|----|------|-------|-----|------|
| 16 A 23,5 HA GF:1-5Q, 5R SUP:A TS:2331 TP:1115 SOL: 3301 Vers. infer. ondulat, EXPOZ.: E ÎNCLINAREA : 21 G, ALTITUDINE: 1370,0 - 1520,0 M. LIT: cont. subț. TIPFL: Oxalis - Soldanela Nat. fundam. de prod. infer. rel. plurien COMPOZIȚIA ACTUALĂ: 10MO COMPOZIȚIA ȚEL: 7MO 2BR 1PAM SORT: MO Gros, cherest. VÂRSTA EXP:105 ani SEM UTIL: 10MO /0,6 S, grupe SUBARB: DATECOMP: Uscare slabă, Atac slab de dăunăț, Alte date compl., POL: ERZ: LUCRĂRIEXEC: LUCRĂRIPROP: T. progresive (racord.), împăd. ajutorarea regenerării naturale îngrijirea semințișului | ELM | P | M | VIR | | | C | AM | EL | PROVE- | VI | DENS | VOLUM | | CRES |
| | ARB | R | RE | STA | D | H | L | ES | AG | NIENȚA | TA | - | MC/ | MC/ | MC/ |
| | | P | GE | ANI | CM | M | P | TE | AJ | | LI | CONS | HA | UA | HA |
| | | | | | | | | | | | | | | | |
| | | | | | | | | | | | | | | | |
| | | | | | | | | | | | | | | | |
| | | | | | | | | | | | | | | | |
| | | | | | | | | | | | | | | | |
| | | | | | | | | | | | | | | | |
| | | | | | | | | | | | | | | | |
| Total | | | 105 | | | | 4 | | | | | 0,1 | 35 | 823 | 06 |

| | | | | | | | | | | | | | | | |
|---|-----|---|-----|-----|----|---|---|----|----|--------|----|------|-------|------|------|
| 16 B 4,4 HA GF:1-3H, 5Q, 5R SUP:M TS:2322 TP:1141 SOL: 4101 Vers. super. ondulat, EXPOZ.: SE ÎNCLINAREA : 10 G, ALTITUDINE: 1500,0 - 1570,0 M. LIT: cont. subț. TIPFL: Luzula silvatica Nat. fundam. subproductiv rel. plurien COMPOZIȚIA ACTUALĂ: 10MO COMPOZIȚIA ȚEL: 10MO SORT: VÂRSTA EXP: SEM UTIL: 10MO /0,4 S, grupe SUBARB: DATECOMP: Rocă la supraf. pe 0,1/S, Uscare mijlocie, Doborâturi izolate, Alte date compl., POL: ERZ: LUCRĂRIEXEC: LUCRĂRIPROP: T. conservare ajutorarea regenerării naturale îngrijirea semințișului | ELM | P | M | VIR | | | C | AM | EL | PROVE- | VI | DENS | VOLUM | | CRES |
| | ARB | R | RE | STA | D | H | L | ES | AG | NIENȚA | TA | - | MC/ | MC/ | MC/ |
| | | P | GE | ANI | CM | M | P | TE | AJ | | LI | CONS | HA | UA | HA |
| | | | | | | | | | | | | | | | |
| | | | | | | | | | | | | | | | |
| | | | | | | | | | | | | | | | |
| | | | | | | | | | | | | | | | |
| | | | | | | | | | | | | | | | |
| | | | | | | | | | | | | | | | |
| | | | | | | | | | | | | | | | |
| Total | | | 145 | | | | 4 | | | | | 0,6 | 366 | 1611 | 24 |

| | | | | | | | | | | | | | | | |
|--|-----|---|----|-----|----|---|---|----|----|--------|----|------|-------|------|------|
| 16 C 19,7 HA GF:1-3H, 5Q, 5R SUP:M TS:2322 TP:1141 SOL: 4101 Vers. super. ondulat, EXPOZ.: E ÎNCLINAREA : 15 G, ALTITUDINE: 1470,0 - 1570,0 M. LIT: cont. subț. TIPFL: Luzula silvatica Nat. fundam. de prod. mijl. rel. plurien COMPOZIȚIA ACTUALĂ: 10MO COMPOZIȚIA ȚEL: 10MO SORT: VÂRSTA EXP: SEM UTIL: SUBARB: DATECOMP: Rupturi izolate, Uscare slabă, Doborâturi destul de frecv., Alte date compl., POL: ERZ: LUCRĂRIEXEC: LUCRĂRIPROP: T. igienă | ELM | P | M | VIR | | | C | AM | EL | PROVE- | VI | DENS | VOLUM | | CRES |
| | ARB | R | RE | STA | D | H | L | ES | AG | NIENȚA | TA | - | MC/ | MC/ | MC/ |
| | | P | GE | ANI | CM | M | P | TE | AJ | | LI | CONS | HA | UA | HA |
| | | | | | | | | | | | | | | | |
| | | | | | | | | | | | | | | | |
| | | | | | | | | | | | | | | | |
| | | | | | | | | | | | | | | | |
| | | | | | | | | | | | | | | | |
| | | | | | | | | | | | | | | | |
| | | | | | | | | | | | | | | | |
| Total | | | 75 | | | | 3 | | | | | 0,8 | 403 | 7939 | 79 |



| | | | | | | | | | | | | | | | | |
|--|-----|---|----|-----|----|----|---|----|----|--------|----|------|-------|------|-----|------|
| 18 A 6,2 HA GF:1-5Q,5R SUP:A TS:2322 TP:1141 SOL: 4101 Vers. mijl. undulat, EXPOZ.: S ÎNCLINAREA : 20 G, ALTITUDINE: 1490,0 - 1565,0 M. LIT: cont. subț. TIPFL: Luzula silvatica Nat. fundam. de prod. mijl. rel. cchien COMPOZIȚIA ACTUALĂ: 10MO COMPOZIȚIA ȚEL: 10MO SORT: MO Gros, cherest. VÂRSTA EXP:110 ani | ELM | P | M | VIR | | | C | AM | EL | PROVE- | VI | DENS | VOLUM | | | CRES |
| | ARB | R | RE | STA | D | H | L | ES | AG | NIENȚA | TA | — | MC/ | MC/ | MC/ | |
| | | P | GE | ANI | CM | M | P | TE | AJ | | LI | CONS | HA | UA | HA | |
| | MO | 6 | IN | 90 | 36 | 24 | 3 | | 3 | RN | N | 0,42 | 237 | 1469 | 35 | |
| | MO | 4 | IN | 60 | 24 | 18 | 4 | M | 3 | RN | N | 0,28 | 106 | 657 | 29 | |
| SEM UTIL: | | | | | | | | | | | | | | | | |
| SUBARB: | | | | | | | | | | | | | | | | |
| DATECOMP:Rocă la supraf. pe 0,2/S, Uscare slabă, Doborâturi izolate,Alte date compl., | | | | | | | | | | | | | | | | |
| POL: ERZ | | | | | | | | | | | | | | | | |
| LUCRĂRIEXEC: | | | | | | | | | | | | | | | | |
| LUCRĂRIPROP:T. igienă | | | | | | | | | | | | | | | | |
| Total | | | 90 | | | | 3 | | | | | 0,7 | 343 | 2126 | 64 | |

| | | | | | | | | | | | | | | | | |
|---|-----|---|----|-----|----|----|---|----|----|--------|----|------|-------|-----|-----|------|
| 18 B 6,5 HA GF:1-5Q,5R SUP:A TS:2321 TP:1142 SOL: 4102 Vers. mijl. undulat, EXPOZ.: S ÎNCLINAREA : 18 G, ALTITUDINE: 1580,0 - 1635,0 M. LIT: subț. într. TIPFL: Luzula silvatica Nat. fundam. de prod. infer. rel. plurien COMPOZIȚIA ACTUALĂ: 10MO COMPOZIȚIA ȚEL: 10MO SORT: MO Mijl.-gros,cel.,constr.,cher. VÂRSTA EXP:110 ani | ELM | P | M | VIR | | | C | AM | EL | PROVE- | VI | DENS | VOLUM | | | CRES |
| | ARB | R | RE | STA | D | H | L | ES | AG | NIENȚA | TA | — | MC/ | MC/ | MC/ | |
| | | P | GE | ANI | CM | M | P | TE | AJ | | LI | CONS | HA | UA | HA | |
| | MO | 2 | IN | 90 | 32 | 20 | 4 | M | 3 | RN | N | 0,14 | 61 | 397 | 1,1 | |
| | MO | 2 | IN | 60 | 20 | 15 | 4 | M | 2 | RN | N | 0,14 | 40 | 260 | 1,5 | |
| | MO | 3 | IN | 35 | 14 | 9 | 4 | M | 2 | RN | N | 0,21 | 29 | 189 | 2,2 | |
| | MO | 3 | IN | 5 | 2 | 2 | 3 | M | 0 | RN | N | 0,21 | 2 | 13 | 0,4 | |
| SEM UTIL: | | | | | | | | | | | | | | | | |
| SUBARB: | | | | | | | | | | | | | | | | |
| DATECOMP:Rocă la supraf. pe 0,2/S, Uscare mijlocie, Doborâturi izolate,Alte date compl., | | | | | | | | | | | | | | | | |
| POL: ERZ | | | | | | | | | | | | | | | | |
| LUCRĂRIEXEC: | | | | | | | | | | | | | | | | |
| LUCRĂRIPROP:T. igienă | | | | | | | | | | | | | | | | |
| Total | | | 35 | | | | 4 | | | | | 0,7 | 132 | 859 | 5,2 | |

| | | | | | | | | | | | | | | | | |
|---|-----|----|----|-----|----|----|---|----|----|--------|----|------|-------|------|-----|------|
| 19 A 5,6 HA GF:1-2A, 5Q,5R SUP:M TS:2322 TP:1141 SOL: 4101 Vers. infer. undulat, EXPOZ.: E ÎNCLINAREA : 36 G, ALTITUDINE: 1285,0 - 1354,0 M. LIT: subț. într. TIPFL: Luzula silvatica Nat. fundam. de prod. mijl. rel. plurien COMPOZIȚIA ACTUALĂ: 10MO COMPOZIȚIA ȚEL: 10MO SORT: VÂRSTA EXP: | ELM | P | M | VIR | | | C | AM | EL | PROVE- | VI | DENS | VOLUM | | | CRES |
| | ARB | R | RE | STA | D | H | L | ES | AG | NIENȚA | TA | — | MC/ | MC/ | MC/ | |
| | | P | GE | ANI | CM | M | P | TE | AJ | | LI | CONS | HA | UA | HA | |
| | MO | 10 | IN | 90 | 30 | 24 | 3 | | 4 | RN | N | 0,70 | 395 | 2212 | 59 | |
| SEM UTIL: 9MO 1SR /0,5 S, mixt | | | | | | | | | | | | | | | | |
| SUBARB: | | | | | | | | | | | | | | | | |
| DATECOMP:Rocă la supraf. pe 0,3/S, Uscare slabă, Rupturi izolate,Alte date compl., | | | | | | | | | | | | | | | | |
| POL: ERZ | | | | | | | | | | | | | | | | |
| LUCRĂRIEXEC: | | | | | | | | | | | | | | | | |
| LUCRĂRIPROP:T. igienă | | | | | | | | | | | | | | | | |
| Total | | | 90 | | | | 3 | | | | | 0,7 | 395 | 2212 | 59 | |

| | | | | | | | | | | | | | | | | |
|---|-----|---|----|-----|----|----|---|----|----|--------|----|------|-------|------|-----|------|
| 19 B 16,5 HA GF:1-5Q,5R SUP:A TS:2322 TP:1141 SOL: 4101 Versant undulat, EXPOZ.: SE ÎNCLINAREA : 22 G, ALTITUDINE: 1330,0 - 1460,0 M. LIT: cont. subț. TIPFL: Luzula silvatica Nat. fundam. de prod. mijl. rel. plurien COMPOZIȚIA ACTUALĂ: 10MO COMPOZIȚIA ȚEL: 8MO 1BR 1PAM SORT: MO Gros, cherest. VÂRSTA EXP:110 ani | ELM | P | M | VIR | | | C | AM | EL | PROVE- | VI | DENS | VOLUM | | | CRES |
| | ARB | R | RE | STA | D | H | L | ES | AG | NIENȚA | TA | — | MC/ | MC/ | MC/ | |
| | | P | GE | ANI | CM | M | P | TE | AJ | | LI | CONS | HA | UA | HA | |
| | MO | 2 | IN | 60 | 28 | 22 | 3 | M | 4 | RN | N | 0,14 | 70 | 1155 | 1,8 | |
| | MO | 8 | IN | 10 | 6 | 4 | 3 | | 0 | RN | N | 0,56 | 18 | 297 | 1,9 | |
| SEM UTIL: | | | | | | | | | | | | | | | | |
| SUBARB: | | | | | | | | | | | | | | | | |
| DATECOMP:Rocă la supraf. pe 0,1/S, Alte date compl., | | | | | | | | | | | | | | | | |
| POL: ERZ | | | | | | | | | | | | | | | | |
| LUCRĂRIEXEC: | | | | | | | | | | | | | | | | |
| LUCRĂRIPROP:îngrijirea semințșului, completări | | | | | | | | | | | | | | | | |
| Total | | | 10 | | | | 3 | | | | | 0,7 | 88 | 1452 | 3,7 | |



| | | | | | | | | | | | | | | | |
|--|-----|---|----|-----|----|----|---|----|----|--------|----|------|-------|-----|------|
| 86 A 3,7 HA GF:1-5R, 1C SUP:A TS:2322 TP:1141 SOL: 4101 Versant ondulat, EXPOZ.: NE ÎNCLINAREA : 25 G, ALTITUDINE: 1300,0 - 1450,0 M. LIT: subț. într. TIPFL: Luzula silvatica Artificial de prod. mijl. rel. echien COMPOZIȚIA ACTUALĂ: 9MO 1BR COMPOZIȚIA ȚEL: 9MO 1BR SORT: MO Gros, cherest. VÂRSTA EXP:110 ani | ELM | P | M | VIR | | | C | AM | EL | PROVE- | VI | DENS | VOLUM | | CRES |
| | ARB | R | RE | STA | D | H | L | ES | AG | NIENȚA | TA | - | MC/ | MC/ | MC/ |
| | | P | GE | ANI | CM | M | P | TE | AJ | | LI | CONS | HA | UA | HA |
| | MO | 9 | P | 30 | 16 | 11 | 3 | | 0 | NEC | N | 0,90 | 166 | 614 | 119 |
| | BR | 1 | P | 30 | 14 | 9 | 3 | M | 0 | NEC | N | 0,10 | 15 | 56 | 1,0 |
| SEM UTIL: | | | | | | | | | | | | | | | |
| SUBARB: | | | | | | | | | | | | | | | |
| DATECOMP:Rocă la supraf. pe 0,1/S, Alte date compl., | | | | | | | | | | | | | | | |
| POL: ERZ: | | | | | | | | | | | | | | | |
| LUCRĂRIEXEC: | | | | | | | | | | | | | | | |
| LUCRĂRIPROP.:rărituri pe 0,5S | | | | | | | | | | | | | | | |
| rărituri | | | | | | | | | | | | | | | |
| Total | | | 30 | | | | 3 | | | | | 1,0 | 181 | 670 | 129 |

| | | | | | | | | | | | | | | | |
|---|-----|---|-----|-----|----|----|---|----|----|--------|----|------|-------|------|------|
| 86 B 12,4 HA GF:1-2C, 3H, 5R SUP:M TS:1330 TP:1152 SOL: 4102 Versant ondulat, EXPOZ.: NE ÎNCLINAREA : 28 G, ALTITUDINE: 1400,0 - 1550,0 M. LIT: subț. într. TIPFL: Oxalis - Soldanela Nat. fundam. de prod. infer. rel. plurien COMPOZIȚIA ACTUALĂ: 10MO COMPOZIȚIA ȚEL: 9MO 1LA SORT: VÂRSTA EXP: | ELM | P | M | VIR | | | C | AM | EL | PROVE- | VI | DENS | VOLUM | | CRES |
| | ARB | R | RE | STA | D | H | L | ES | AG | NIENȚA | TA | - | MC/ | MC/ | MC/ |
| | | P | GE | ANI | CM | M | P | TE | AJ | | LI | CONS | HA | UA | HA |
| | MO | 8 | IN | 125 | 46 | 27 | 4 | | 4 | RN | N | 0,40 | 265 | 3286 | 1,5 |
| | MO | 2 | IN | 45 | 20 | 15 | 4 | M | 2 | RN | N | 0,10 | 29 | 360 | 1,1 |
| SEM UTIL: 10MO /0,3 S, mixt | | | | | | | | | | | | | | | |
| SUBARB: | | | | | | | | | | | | | | | |
| DATECOMP:Rocă la supraf. pe 0,4/S, Atac slab de dăunăt., Alte date compl.,Uscare mijlocie, | | | | | | | | | | | | | | | |
| POL: ERZ: | | | | | | | | | | | | | | | |
| LUCRĂRIEXEC: | | | | | | | | | | | | | | | |
| LUCRĂRIPROP.:T. conservare | | | | | | | | | | | | | | | |
| ajutorarea regenerării naturale îngrijirea semințșului | | | | | | | | | | | | | | | |
| Total | | | 125 | | | | 4 | | | | | 0,5 | 294 | 3646 | 2,6 |

| | | | | | | | | | | | | | | | |
|--|-----|----|----|-----|----|----|---|----|----|--------|----|------|-------|-----|------|
| 86 C 1,7 HA GF:1-2C, 3H, 5R SUP:M TS:2120 TP:1162 SOL: 9101 Vers. super. ondulat, EXPOZ.: NE ÎNCLINAREA : 38 G, ALTITUDINE: 1480,0 - 1600,0 M. LIT: subț. într. TIPFL: Vaccinium Nat. fundam. de prod. infer. rel. echien COMPOZIȚIA ACTUALĂ: 10MO COMPOZIȚIA ȚEL: 10MO SORT: VÂRSTA EXP: | ELM | P | M | VIR | | | C | AM | EL | PROVE- | VI | DENS | VOLUM | | CRES |
| | ARB | R | RE | STA | D | H | L | ES | AG | NIENȚA | TA | - | MC/ | MC/ | MC/ |
| | | P | GE | ANI | CM | M | P | TE | AJ | | LI | CONS | HA | UA | HA |
| | MO | 10 | IN | 55 | 22 | 16 | 4 | | 2 | RN | S | 0,70 | 222 | 377 | 7,4 |
| SEM UTIL: | | | | | | | | | | | | | | | |
| SUBARB: | | | | | | | | | | | | | | | |
| DATECOMP:Rocă la supraf. pe 0,4/S, Uscare slabă, Rupturi izolate,Alte date compl., | | | | | | | | | | | | | | | |
| POL: ERZ: | | | | | | | | | | | | | | | |
| LUCRĂRIEXEC: | | | | | | | | | | | | | | | |
| LUCRĂRIPROP.:T. igienă | | | | | | | | | | | | | | | |
| Total | | | 55 | | | | 4 | | | | | 0,7 | 222 | 377 | 7,4 |

| | | | | | | | | | | | | | | | |
|--|-----|----|----|-----|----|----|---|----|----|--------|----|------|-------|------|------|
| 86 D 2,9 HA GF:1-2A, 3H, 5R SUP:M TS:2120 TP:1162 SOL: 9101 Vers. mijl. ondulat, EXPOZ.: NE ÎNCLINAREA : 36 G, ALTITUDINE: 1400,0 - 1500,0 M. LIT: subț. într. TIPFL: Vaccinium Nat. fundam. de prod. infer. rel. plurien COMPOZIȚIA ACTUALĂ: 10MO COMPOZIȚIA ȚEL: 10MO SORT: VÂRSTA EXP: | ELM | P | M | VIR | | | C | AM | EL | PROVE- | VI | DENS | VOLUM | | CRES |
| | ARB | R | RE | STA | D | H | L | ES | AG | NIENȚA | TA | - | MC/ | MC/ | MC/ |
| | | P | GE | ANI | CM | M | P | TE | AJ | | LI | CONS | HA | UA | HA |
| | MO | 10 | IN | 85 | 32 | 23 | 4 | | 0 | RN | N | 0,80 | 426 | 1235 | 6,6 |
| SEM UTIL: | | | | | | | | | | | | | | | |
| SUBARB: | | | | | | | | | | | | | | | |
| DATECOMP:Rocă la supraf. pe 0,4/S, Rupturi izolate, Uscare mijlocie,Alte date compl., | | | | | | | | | | | | | | | |
| POL: ERZ: | | | | | | | | | | | | | | | |
| LUCRĂRIEXEC: | | | | | | | | | | | | | | | |
| LUCRĂRIPROP.:T. igienă | | | | | | | | | | | | | | | |
| Total | | | 85 | | | | 4 | | | | | 0,8 | 426 | 1235 | 6,6 |



| | | | | | | | | | | | | | | | |
|---|-----|---|----|-----|----|----|---|----|----|--------|----|------|-------|------|------|
| 108 B 4,9 HA GF:1-5R,1C SUP:A TS:2322 TP:1141 SOL: 4101 Vers. mijl. ondulat, EXPOZ.: NV ÎNCLINAREA : 28 G, ALTITUDINE: 1350,0 - 1500,0 M. LIT: cont. subț. TIPFL: Luzula silvatica Nat. fundam. de prod. mijl. rel. plurien COMPOZIȚIA ACTUALĂ: 10MO COMPOZIȚIA ŢEL: 10MO SORT: MO Gros, cherest. VĂRSTA EXP:110 ani | ELM | P | M. | VIR | | | C | AM | EL | PROVE- | VI | DENS | VOLUM | | CRES |
| | ARB | R | RE | STA | D | H | L | ES | AG | NIENȚA | TA | - | MC/ | MC/ | MC/ |
| | | P | GE | ANI | CM | M | P | TE | AJ | | LI | CONS | HA | UA | HA |
| | MO | 4 | IN | 115 | 46 | 28 | 3 | M | 5 | RN | N | 028 | 194 | 951 | 14 |
| | MO | 6 | IN | 75 | 36 | 24 | 3 | | 5 | RN | N | 042 | 237 | 1161 | 45 |
| SEM UTIL: | | | | | | | | | | | | | | | |
| SUBARB: | | | | | | | | | | | | | | | |
| DATECOMP: Rocă la supraf. pe 0,2/S, Alte date compl., | | | | | | | | | | | | | | | |
| POL: ERZ | | | | | | | | | | | | | | | |
| LUCRĂRIEXEC: | | | | | | | | | | | | | | | |
| LUCRĂRIPROP: T. igienă | | | | | | | | | | | | | | | |
| Total | | | | 75 | | | 3 | | | | | 07 | 431 | 2112 | 59 |

| | | | | | | | | | | | | | | | |
|---|-----|---|----|-----|----|----|---|----|----|--------|----|------|-------|------|------|
| 108 C 24,4 HA GF:1-2C, 3H, 5R SUP:M TS:1330 TP:1152 SOL: 4102 Versant ondulat, EXPOZ.: NV ÎNCLINAREA : 25 G, ALTITUDINE: 1400,0 - 1650,0 M. LIT: subț. într. TIPFL: Oxalis - Soldanela Nat. fundam. de prod. infer. rel. plurien COMPOZIȚIA ACTUALĂ: 10MO COMPOZIȚIA ŢEL: 10MO SORT: VĂRSTA EXP: | ELM | P | M. | VIR | | | C | AM | EL | PROVE- | VI | DENS | VOLUM | | CRES |
| | ARB | R | RE | STA | D | H | L | ES | AG | NIENȚA | TA | - | MC/ | MC/ | MC/ |
| | | P | GE | ANI | CM | M | P | TE | AJ | | LI | CONS | HA | UA | HA |
| | MO | 2 | IN | 165 | 46 | 27 | 4 | I | 3 | RN | S | 014 | 93 | 2269 | 04 |
| | MO | 4 | IN | 115 | 34 | 24 | 4 | M | 3 | RN | N | 028 | 158 | 3855 | 12 |
| | MO | 4 | IN | 75 | 28 | 20 | 4 | M | 3 | RN | N | 028 | 123 | 3001 | 26 |
| SEM UTIL: | | | | | | | | | | | | | | | |
| SUBARB: | | | | | | | | | | | | | | | |
| DATECOMP: Rocă la supraf. pe 0,4/S, Alte date compl., | | | | | | | | | | | | | | | |
| POL: ERZ | | | | | | | | | | | | | | | |
| LUCRĂRIEXEC: | | | | | | | | | | | | | | | |
| LUCRĂRIPROP: T. conservare ajutorarea regenerării naturale | | | | | | | | | | | | | | | |
| Total | | | | 115 | | | 4 | | | | | 07 | 374 | 9125 | 42 |

| | | | | | | | | | | | | | | | |
|---|-----|----|----|-----|----|----|---|----|----|--------|----|------|-------|------|------|
| 109 A 15,2 HA GF:1-5R,1C SUP:A TS:2322 TP:1141 SOL: 4101 Versant ondulat, EXPOZ.: NV ÎNCLINAREA : 28 G, ALTITUDINE: 1150,0 - 1450,0 M. LIT: cont. subț. TIPFL: Luzula silvatica Artificial de prod. mijl. rel. echien COMPOZIȚIA ACTUALĂ: 10MO COMPOZIȚIA ŢEL: 10MO SORT: MO Gros, cherest. VĂRSTA EXP:110 ani | ELM | P | M. | VIR | | | C | AM | EL | PROVE- | VI | DENS | VOLUM | | CRES |
| | ARB | R | RE | STA | D | H | L | ES | AG | NIENȚA | TA | - | MC/ | MC/ | MC/ |
| | | P | GE | ANI | CM | M | P | TE | AJ | | LI | CONS | HA | UA | HA |
| | MO | 10 | P | 55 | 20 | 18 | 3 | | 2 | NEC | N | 080 | 302 | 4590 | 107 |
| SEM UTIL: | | | | | | | | | | | | | | | |
| SUBARB: | | | | | | | | | | | | | | | |
| DATECOMP: Uscare slabă, Alte date compl., | | | | | | | | | | | | | | | |
| POL: ERZ | | | | | | | | | | | | | | | |
| LUCRĂRIEXEC: | | | | | | | | | | | | | | | |
| LUCRĂRIPROP: rărițiuri pe 0,5S | | | | | | | | | | | | | | | |
| Total | | | | 55 | | | 3 | | | | | 08 | 302 | 4590 | 107 |

| | | | | | | | | | | | | | | | |
|--|-----|---|----|-----|----|----|---|----|----|--------|----|------|-------|------|------|
| 109 B 3,6 HA GF:1-2C, 3H, 5R SUP:M TS:2322 TP:1141 SOL: 4101 Vers. super. ondulat, EXPOZ.: NV ÎNCLINAREA : 25 G, ALTITUDINE: 1400,0 - 1550,0 M. LIT: cont. subț. TIPFL: Luzula silvatica Nat. fundam. de prod. mijl. rel. plurien COMPOZIȚIA ACTUALĂ: 10MO COMPOZIȚIA ŢEL: 10MO SORT: VĂRSTA EXP: | ELM | P | M. | VIR | | | C | AM | EL | PROVE- | VI | DENS | VOLUM | | CRES |
| | ARB | R | RE | STA | D | H | L | ES | AG | NIENȚA | TA | - | MC/ | MC/ | MC/ |
| | | P | GE | ANI | CM | M | P | TE | AJ | | LI | CONS | HA | UA | HA |
| | MO | 6 | IN | 115 | 44 | 28 | 3 | | 3 | RN | N | 042 | 291 | 1048 | 21 |
| | MO | 4 | IN | 80 | 34 | 24 | 3 | M | 3 | RN | N | 028 | 158 | 569 | 28 |
| SEM UTIL: | | | | | | | | | | | | | | | |
| SUBARB: | | | | | | | | | | | | | | | |
| DATECOMP: Alte date compl., | | | | | | | | | | | | | | | |
| POL: ERZ | | | | | | | | | | | | | | | |
| LUCRĂRIEXEC: | | | | | | | | | | | | | | | |
| LUCRĂRIPROP: T. conservare ajutorarea regenerării naturale | | | | | | | | | | | | | | | |
| Total | | | | 115 | | | 3 | | | | | 07 | 449 | 1617 | 49 |



MINISTERUL MEDIULUI, APELOR ȘI PĂDURILOR

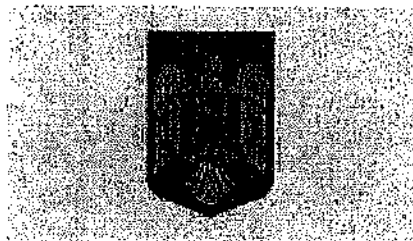

ORDIN

Nr. 1227 / 28.05.2021

pentru aprobarea amenajamentului silvic al fondului forestier proprietate publică aparținând comunei Săcuieu și proprietate privată aparținând Școlii Gimnaziale Săcuieu și persoanelor fizice Pășcălău Mărioara, Pășcălău Iosif, Potra Lenuța și Zirbo Rodica, Unitatea de Producție I Săcuieu, județul Cluj

Având în vedere Referatul de aprobare nr. R13826/24.05.2021 al Direcției politicii și strategii în silvicultură,

În conformitate cu Avizul Comisiei tehnice de avizare pentru silvicultură din Ministerul Apelor și Pădurilor nr. 287/26.09.2019 și ținând cont de Avizul de Mediu emis de Agenția pentru Protecția Mediului Cluj nr. 1/21.04.2021,

În temeiul prevederilor art. 22 alin. (1) din Legea nr. 46/2008 – Codul silvic, republicată, cu modificările și completările ulterioare, ale art. 13 alin. (4) din Hotărârea Guvernului nr. 43/2020 privind organizarea și funcționarea Ministerului Mediului, Apelor și Pădurilor, precum și ale art. 57 alin. (1), (4), (5) din Ordonanța de urgență a Guvernului nr. 57/2019 privind Codul administrativ, cu modificările și completările ulterioare,

ministrul mediului, apelor și pădurilor emite următorul

ORDIN:

Art. 1. – Se aprobă amenajamentul silvic al fondului forestier proprietate publică aparținând comunei Săcuieu și proprietate privată aparținând Școlii Gimnaziale Săcuieu și persoanelor fizice Pășcălău Mărioara, Pășcălău Iosif, Potra Lenuța și Zirbo Rodica, Unitatea de Producție I Săcuieu, județul Cluj.

Art. 2. – Direcția politicii și strategii în silvicultură din cadrul Ministerului Mediului, Apelor și Pădurilor transmite prezentul ordin proprietarilor prevăzuți la art. 1, care răspund de aplicarea și respectarea prevederilor acestuia.

Art. 3. – Prezentul ordin s-a întocmit în 3 exemplare, două pentru emitent, iar al treilea pentru proprietarii prevăzuți la art. 1.

MINISTRUL MEDIULUI, APELOR ȘI PĂDURILOR

Barna TANGZOS



MINISTERUL APELOR ȘI PĂDURILOR
Comisia tehnică de avizare pentru silvicultură

AVIZ CTAS nr. 287 din 26.09.2019

**pentru amenajamentul silvic al fondului forestier proprietate publică aparținând
comunei Săculeu și proprietate privată aparținând Școlii Gimnaziale Săculeu și
persoanelor fizice Pășcălău Mărioara, Pășcălău Iosif, Potra Lenuța și Zirbo Rodica,
Unitatea de Producție I Săculeu, județul Cluj**

1. Au participat la sesiunea de avizare:

Președinte de sesiune: Dănuț Iacob

Membri CTAS: Ciprian Bădescu, Florin Achim, Marian Tudoran, Ștefan Tamaș, Gabriel
Duduman, Banu Constantin, Liviu Filip, Cristea Ioan, Gheorghe Gheorghită, Macău Cristian, Cristea
Marius

2. Din analiza făcută în cadrul sesiunii de avizare a rezultat:

- amenajamentul silvic al fondului forestier, proprietate publică aparținând comunei Săculeu și
proprietate privată aparținând Școlii Gimnaziale Săculeu și persoanelor fizice Pășcălău Mărioara,
Pășcălău Iosif, Potra Lenuța și Zirbo Rodica, Unitatea de Producție I Săculeu, județul Cluj, s-a elaborat de
S.C. Bios&Co SRL Timișoara, șef proiect ing. Marius Mișcoi, expert CTAP dr. ing. Constantin Banu.

- amenajamentul silvic al fondului forestier, proprietate publică aparținând comunei Săculeu și
proprietate privată aparținând Școlii Gimnaziale Săculeu și persoanelor fizice Pășcălău Mărioara,
Pășcălău Iosif, Potra Lenuța și Zirbo Rodica, Unitatea de Producție I Săculeu, județul Cluj, a fost avizat
cu procesul verbal CTAP nr. 17 din 26.06.2019, recepționat de beneficiar și verificat de Garda Forestieră
Cluj.

- perioada de aplicare a amenajamentului silvic al fondului forestier, proprietate publică
aparținând comunei Săculeu și proprietate privată aparținând Școlii Gimnaziale Săculeu și persoanelor
fizice Pășcălău Mărioara, Pășcălău Iosif, Potra Lenuța și Zirbo Rodica, Unitatea de Producție I Săculeu,
județul Cluj este 01.01.2019 – 31.12.2028.

3. Cu ocazia examinării amenajamentului, Comisia a constatat următoarele:

Documentele privind proprietatea: Titlurile de proprietate nr. 9295 din 22.08.2008, nr. 89 din
28.09.2004, nr. 38 din 11.11.2002, nr. 28657 din 09.02.2018, Procesele verbale de punere în posesie nr.
142 din 30.12.2005, nr. 180 din 08.05.2008, Hotărârea de Guvern nr. 384 din 13.04.2011.

Suprafața inclusă în amenajament este de 3735,1 ha, a făcut parte din O.S. Huedin (U.P. III
Săculeu - Mărgău, U.P. IV Scrinț - Răchitele, U.P. V Bologa - Vlădeasa și U.P. VI Valea Draganului) și
O.S. Remeși (U.P. I Boceasa) și din pășunea împădurită aparținând comunei Săculeu (1921,4 ha – fond
forestier proprietate publică) și are ca folosințe: păduri și terenuri destinate împăduririi sau reîmpăduririi –
3682,1 ha din care terenuri de reîmpădurit – 2,7 ha, terenuri afectate gospodăririi silvice – 10,0 ha,
terenuri neproductive – 42,1 ha și terenuri scoase temporar din fondul forestier – 0,9 ha (ocupații și litigii
– 0,9 ha).

- Suprafața încadrată în grupa I funcțională este de 3356,3 ha;

- Suprafața încadrată în grupa a II a funcțională este de 325,8 ha.

- Structura fondului forestier (date medii):

compoziție: 76MO 13FA 8BR 2JN 1CA; vârsta medie: 63 ani; volumul la ha: 240 m³; consistența
medie: 0,72; clasa de producție medie: III.3; indicele de creștere curentă: 6,0 m³/an/ha; fond lemnos total:
884316 m³.

Procesul de producție s-a organizat în următoarele subunități de gospodărire:

S.U.P. A – Codru regulat – sortimente obișnuite:.....2357,3 ha;
S.U.P. K – Rezervații de semințe:.....35,1 ha;
S.U.P. M – Păduri supuse regimului de conservare deosebită:.....801,5 ha;
S.U.P. B – Păduri supuse regimului de ocrotire integrală:.....485,5 ha.

Bazele de amenajare:

- regim: codru;
- compoziția țel: corespunzătoare tipului natural fundamental de pădure pentru arboretele exploatabile și compoziția țel la exploatabilitate pentru celelalte arborete;
- tratamente: tăieri progresive și tăieri rase;
- exploatabilitatea: de protecție pentru arboretele încadrate în grupa I funcțională și tehnică pentru arboretele încadrate în grupa a II a funcțională;
- ciclu: S.U.P. A – 110 ani.

Posibilitatea:

- Posibilitatea de produse principale: 5129 m³/an;
- Volum de recoltat din produse secundare: 3024 m³/an, din care rărituri 2868 m³/an;
- Volum maxim posibil de extras prin lucrări de conservare: 1193 m³/an.

Lucrări prevăzute în deceniul în curs:

- asigurarea regenerării naturale: 218,7 ha;
- îngrijirea culturilor tinere: 317,9 ha;
- degajări: - ;
- curățiri: 165,7 ha, 1565 m³;
- rărituri: 905,3 ha, 28677 m³;
- tăieri de regenerare: 386,6 ha, 51290 m³, din care:
 - tăieri progresive: 370,1 ha, 47495 m³;
 - tăieri rase: 16,5 ha, 3795 m³.
- tăieri de igienă: 1245,6 ha, 9716 m³;
- lucrări de conservare: 211,9 ha, 11933 m³;
- împăduriri: 341,76 ha.

4. Concluzii rezultate:

Se propune avizarea favorabilă a amenajamentului silvic al fondului forestier, proprietate publică aparținând comunei Săcuieu și proprietate privată aparținând Școlii Gimnaziale Săcuieu și persoanelor fizice Pășcălău Mărioara, Pășcălău Iosif, Potra Lenuța și Zirbo Rodica, Unitatea de Producție I Săcuieu, județul Cluj. Beneficiarii au obligația de a parcurge procedura legală de avizare de mediu, conform H.G. 1076/2004 privind stabilirea procedurii de realizare a evaluării de mediu pentru planuri și programe.

5. Comisia:

AVIZEAZĂ FAVORABIL

Amenajamentul silvic al fondului forestier proprietate publică aparținând comunei Săcuieu și proprietate privată aparținând Școlii Gimnaziale Săcuieu și persoanelor fizice Pășcălău Mărioara, Pășcălău Iosif, Potra Lenuța și Zirbo Rodica, Unitatea de Producție I Săcuieu, județul Cluj

6. Difuzarea prezentului aviz către toți factorii interesați se va face prin grija secretariatului CTAS din minister.

**Președinte CTAS,
Secretar de Stat**

Daniel - Constantin COROAMĂ

