

OCOLUL SILVIC ALPINA BORSA R.A.
Str. Zorilor , nr.4, Borsa 435200 , J24/1421/2005;CIF:RO 17897432,
Tel.0262/343255,mail osalpina@yahoo.com

Nr . 1032/05,08,2024

Notificare

Catre

Garda Forestiera Suceava

Alaturat va inaintam documentatia privind aprobarea actului de punere in valoare a produselor accidentale pentru partida 238-Sesuri-Cabana Arsa (2400116800990) intocmit de O.S.Alpina Borsa R.A.,conform adresei(procedurii) dvs.si a Ord.767/23.07.2018

- Datele APV-ului:
 - Numar APV 238(2400116800990) Accidentale I
 - Denumire 238-Sesuri-Cabana Arsa
 - Ocol ; Ocolul Silvic Alpina Borsa R.A.
 - U.P : II Borsa
 - U.A. 94 E
 - Suprafata 3,3 ha
 - Volum 150,82 m.c.
 - Proprietar ; Primaria Borsa
 - Tratament: Acid I
 - Natura produs ; accidentale I
- Factori destabilizatori :
 - Doboraturi si rupturi de vant dispersate
 - Atac de ipidae
- Nr.si data contractului de administrare :
- Document de proprietate :
 - Titlu de proprietate Nr.3016/18,12,2005
- Face obiectul depasiri posibilitati anuale ? - nu
- Face obiectul modificarii amenajamentului ? - nu
- Provine din proprietati sub 10 ha neamenajate? - nu este cazul
- Sunt restrictii privind protectia mediului - nu este cazul
- Pe suprafata parchetului este in derulare un angajament de silvomediu ? - Da

Sef Ocol
Ing. Danciu Nichita



Intocmit
Ing.Tomoiaga Stefan

Proces-verbal de verificare

Încheiat astăzi *18.07.2024*

Subsemnatul, *Danciu Nichita*, având funcția de *ref. ocol*, în calitate de persoană desemnată cu verificarea lucrărilor de punere în valoare, în prezența:

- Resp. F.F. ing. Tomoiaga Stefan* în calitate de conducător al lucrărilor de teren la evaluarea masei lemnoase / *A.P.V. 238 - Sexelcu - Cabana nr. 50*
- Resp. F.F. ing. Tomoiaga Stefan* în calitate de persoană care a efectuat lucrările de birou și de elaborare/introducere în SUMAL a actului de punere în valoare în stadiul „CULES”; și
- ing. Danciu Lucia Gavruta - pod. titular* în calitate de titular al cantonului silvic
- 5 Sexelcu*, am procedat la verificarea lucrărilor de evaluare a masei lemnoase din U.P. *II* u.a. *94 E*, natura produselor *Accidentale*, felul tăierii *Accidentale*

Constatări:

B. VERIFICAREA LUCRĂRILOR DE BIROU

1. Încadrarea în prevederile amenajamentului silvic

Natura tăierii și volumul de extras (intensitatea tăierii) se încadrează în prevederile amenajamentului silvic:

DA *DA* (semnătura persoanei desemnate cu verificarea lucrărilor)

NU, cu următoarea argumentație

(semnătura persoanei desemnate cu verificarea lucrărilor)

a) corelația între carnetul de inventariere și actul de punere în valoare, în privința numărului de arbori pe specii;
b) corelația între elementele dendrometrice medii pe specii consemnate în fișele de calcul ale acestora și cele utilizate la calculul actului de punere în valoare;

c) informațiile necesare completării tuturor rubricilor din actul de punere în valoare.

2. Există corelație între carnetul de inventariere și actul de punere în valoare în stadiul „CULES”, în privința unităților amenajistice în care s-a efectuat lucrarea:

DA (semnătura persoanei desemnate cu verificarea lucrărilor) *DA*

NU, cu următoarea argumentație

(semnătura persoanei desemnate cu verificarea lucrărilor)

3. Există corelație între datele primare (carnetul de inventariere și fișele de despuiere, pe specii, categorii de diametre și clase de calitate) și actul de punere în valoare în stadiul „CULES”, în privința numărului de arbori:

DA (semnătura persoanei desemnate cu verificarea lucrărilor) *DA*

NU, cu următoarea argumentație

(semnătura persoanei desemnate cu verificarea lucrărilor)

4. Există corelație între înălțimile medii pe specii determinate în teren (consemnate în fișele de calcul) și cele utilizate la calculul actului de punere în valoare:

DA (semnătura persoanei desemnate cu verificarea lucrărilor) *DA*

NU, cu următoarea argumentație

(semnătura persoanei desemnate cu verificarea lucrărilor)

5. Au fost introduse în aplicația de calcul actul de punere în valoare, celelalte informații referitoare la evaluare (nr. dispozitiv special de marcat cu amprentă circulară și/sau pătrată, informații NTSM etc.):

DA (semnătura persoanei desemnate cu verificarea lucrărilor) *DA*

NU, cu următoarea argumentație

(semnătura persoanei desemnate cu verificarea lucrărilor)

Concluzii *A.P.V.-ul este bine întocmit*

În urma verificării lucrărilor de evaluare a masei lemnoase:

SE PROPUNE:

- 1* Aprobarea actului de punere în valoare (semnătura persoanei desemnate cu verificarea lucrărilor) *DA*
- Refacerea parțială a lucrărilor constând în

(semnătura persoanei desemnate cu verificarea lucrărilor)

3. Anularea lucrărilor de inventariere (semnătura persoanei desemnate cu verificarea lucrărilor)

Participanți la verificarea lucrărilor de evaluare:

- ref. ocol - ing. Danciu Nichita* nume, prenume, funcția și semnătura *DA*
- Resp. F.F. ing. Tomoiaga Stefan* nume, prenume, funcția și semnătura *DA*

* Completarea este facultativă.

Proces-verbal de verificare
Încheiat astăzi 18.07.2024

Subsemnatul, Danciu Nichita, având funcția de ref. ocol, în calitate de persoană desemnată cu verificarea lucrărilor de punere în valoare, în prezența:
1. Resp. F.F. ing. Iamalaga Stefan, în calitate de conducător al lucrărilor de teren la evaluarea masei lemnoase EV 338 - Secura Coasta Arsa;
2. Resp. F.F. ing. Iamalaga Stefan în calitate de persoană care a efectuat lucrările de birou și de elaborare/introducere în SUMAL a actului de punere în valoare în stadiul "CULES"; și
3. ing. Danciu Liviu Coasta-pod Titulesti, în calitate de titular al cantonului silvic Secura, am procedat la verificarea lucrărilor de evaluare a masei lemnoase din U.P. 1 u.a. 34E, natura produselor Accidentale, felul tăierii Accidentale

Constatări:

A. VERIFICAREA LUCRĂRILOR DE TEREN

- 1. Amplasarea și delimitarea în teren a lucrărilor:
 - 1.1. Sunt executate lucrările de evaluare în U.P. și u.a.-urile prevăzute de amenajament și înscrise în delegația de marcare:
DA (semnătura persoanei desemnate cu verificarea lucrărilor)
NU, cu următoarea argumentație (semnătura persoanei desemnate cu verificarea lucrărilor)
 - 1.2. Sunt delimitate lucrările în teren:
DA, prin delimitare cu (semnătura persoanei desemnate cu verificarea lucrărilor)
NU, cu următoarea argumentație (semnătura persoanei desemnate cu verificarea lucrărilor)
- 2. Alegerea arborilor de extras
Sunt aleși arbori de extras în concordanță cu scopul lucrărilor, natura tăierii și cu categoria de produse pentru care s-a emis delegația de marcare:
DA (semnătura persoanei desemnate cu verificarea lucrărilor)
NU, cu următoarea argumentație (semnătura persoanei desemnate cu verificarea lucrărilor)
- 3. Măsurarea/determinarea elementelor dendrometric:
 - 3.1. Măsurarea diametrelor
Abaterea la măsurarea diametrelor de bază se încadrează în nivelul admis de normele tehnice:
DA (semnătura persoanei desemnate cu verificarea lucrărilor)
NU, cu următoarea argumentație (semnătura persoanei desemnate cu verificarea lucrărilor)
 - 3.2. Măsurarea înălțimilor
Diferența între înălțimea medie stabilită la evaluare și cea rezultată din verificări, pe specii, se încadrează în nivelul admis de normele tehnice:
DA (semnătura persoanei desemnate cu verificarea lucrărilor)
NU, cu următoarea argumentație (semnătura persoanei desemnate cu verificarea lucrărilor)
 - 3.3. Estimarea clasei de calitate
Abaterea la estimarea clasei de calitate se încadrează în nivelul admis de normele tehnice:
DA (semnătura persoanei desemnate cu verificarea lucrărilor)
NU, cu următoarea argumentație (semnătura persoanei desemnate cu verificarea lucrărilor)
- 4. Aplicarea amprentei dispozitivului special de marcat*
Amprenta dispozitivului special de marcat este aplicată conform Regulamentului privind forma și modul de utilizare a dispozitivelor speciale de marcat, precum și modul de marcare a arborilor sau a unor loturi de arbori:
DA (semnătura persoanei desemnate cu verificarea lucrărilor)
NU, cu următoarea argumentație (semnătura persoanei desemnate cu verificarea lucrărilor)
- 5. Numerotarea arborilor marcați (verificarea se face prin sondaj)*
 - 5.1. Numerele de inventar sunt înscrise pe arbori cu și sunt lizibile:
DA (semnătura persoanei desemnate cu verificarea lucrărilor)
NU, cu următoarea argumentație (semnătura persoanei desemnate cu verificarea lucrărilor)
 - 5.2. Se constată necorelări în relația nr. arbore-specie-diametru, între datele din carnetul de inventariere și cele de la verificare:
DA, cu următoarea argumentație (semnătura persoanei desemnate cu verificarea lucrărilor)
NU (semnătura persoanei desemnate cu verificarea lucrărilor)

Concluzii A.P.V. ul este citit înlocuit.

În urma verificării lucrărilor de evaluare a masei lemnoase

SE PROPUNE:

- 1. Aprobarea actului de punere în valoare (semnătura persoanei desemnate cu verificarea lucrărilor)
- 2. Refacerea parțială a lucrărilor constând în (semnătura persoanei desemnate cu verificarea lucrărilor)
- 3. Anularea lucrărilor de inventariere (semnătura persoanei desemnate cu verificarea lucrărilor)

Participanți la verificarea lucrărilor de evaluare:

- 1. ref. ocol ing. Danciu Nichita nume, prenume, funcția și semnătura
- 2. Resp. F.F. ing. Iamalaga Stefan nume, prenume, funcția și semnătura
- 3. pad. ing. Danciu Liviu Coasta titular canton (nume, prenume și semnătura)

* Completarea este facultativă.



ACT DE PUNERE ÎN VALOARE NR. 2400116800990

Unitate de Producție: II - Borșa
 Denumire A.P.V.: 238 Sesuri Cabana Arsa

Suprafață totală act - (ha): 3.3 Tratament: T. PRODUSE ACCIDENTALE I Natura Produsului: PRODUSE ACCIDENTALE Tehnologia de Exploatare: TRUNCHIURI SI CATARGE Data inventarierii: 08.07.2024 Anul exploatării: 2024 Procedul de inventariere: FIR CU FIR Ciocan forma CIRCULARĂ nr.: PPM0202 Accesibilitate: 251-500	Informații privind N.T.S.M.	Grupa de specii	Nr. de arbori	Volum
	Stâncării pe - (ha): Arbori putregăioși - (buc): 64 cu un volum de - (mc): 16.51 Iescării - (buc): cu un volum de - (mc):	Rășinoase FAG Quercinee Diverse tari Diverse moi	346	150.82
	Total:		346	150.82

Specia	SORTARE DIMENSIONALĂ							Lemn lucru	Coajă	Lemn de foc		Volum brut
	G1	G2	G3	M1	M2	M3	LS			Total	VF	
MOLID	4.53	22.20	18.24	22.04	5.74		1.92	74.67	8.23	67.92	0.02	150.82
TOTAL	4.53	22.20	18.24	22.04	5.74		1.92	74.67	8.23	67.92	0.02	150.82

U.A.	Suprafață (ha)		Vârsta ani	Panta G	Seminiș utilizabil				Total volum brut	
	Par cursă	UA			%	S. tot	Compoziție			H.
94 E	3.30	6.67	60	20.00				0		150.82

U.A.	MO	Volum
94 E	150.82	150.82
Total	150.82	150.82

U.A.	Specia	Diametre		Înălțimi		Vârsta	Vol. arb	Nr. arb	Crestere	Sortare dimensională							Coajă	Lemn foc		Volum brut
		dt	dcg	ht	hc					G1	G2	G3	M1	M2	M3	LS		Total	VF	
94 E	MO	24.35	27.47	19.95	21.02	60	0.44	346		4.53	22.20	18.24	22.04	5.74	1.92	8.23	67.92	0.02	150.82	
Total U.A.: 94 E								346		4.53	22.20	18.24	22.04	5.74	1.92	8.23	67.92	0.02	150.82	
Total General U.A.								346		4.53	22.20	18.24	22.04	5.74	1.92	8.23	67.92	0.02	150.82	

Șef Ocol,
 Danciu Nichita

Întocmit,
 Ștef

Birou Fond Forestier,
 Ștef

Verificat

Verificat wfi
 18.07.2024
 Propun aprobarea

UP II BORSA

DESCRIEREA STATIONII SI ARBORETULUI		ELM	P	M	VAR	DM	HM	C	A	EL	PROVE	VI	DENS	V O L U M			CRES
		ARB	R	RE	STA	CM	M	L	MES	AG	NIENTA	TA	CONS	MC/	MC/	MC/	
			P	GE	ANI			P	TEC	AJ		LI		HA	UA	HA	
94D	8.90 HA GF: 1.5N SUP: A TS: 2322 TP: 1141																
SOL: 4106	Versant mijlociu ondulat EXPOZITIE: V																
INC: 29 G	ALTITUDINE: 1300 - 1450 M																
LITIERA: lipsa	TIP FLORA: Luzula silvatica echien'																
Natural fundamental prod. mij.																	
COMP.ACTUALA: 9 MO 1 MO																	
COMP.TEL: 9MO 1 LA																	
SORT: MO Gros,cherestea	VARSTA EXPL.: 100 ani																
SEM.UTIL:																	
SUBARBORET:																	
DATE COMPL.:Alte date complement.																	
POL:	ERZ:																
LUCRARI EXEC.:2006-T.produse accidentale																	
2012-Impaduriri(fara T.de reg)																	
LUCRARI PROP.:INGRIJIREA CULTURILOR,COMPL																	
		TOTAL			5			3					0.7	2	18	1.1	0.1
94E	6.67 HA GF: 1.5N SUP: A TS: 2322 TP: 1141																
SOL: 4106	Versant mijlociu ondulat EXPOZITIE: V																
INC: 20 G	ALTITUDINE: 1400 - 1450 M																
LITIERA: continua-subtire	TIP FLORA: Luzula silvatica relativ-echien																
Natural fundamental prod. mij.																	
COMP.ACTUALA: 3 MO 7 MO																	
COMP.TEL: 10MO																	
SORT: MO Gros,cherestea	VARSTA EXPL.: 100 ani																
SEM.UTIL:																	
SUBARBORET:																	
DATE COMPL.:Alte date complement.																	
POL:	ERZ:																
LUCRARI EXEC.:2010-T.produse accidentale																	
2012-Rarituri																	
LUCRARI PROP.:T.IGIENA																	
		TOTAL			60			3					0.9	506	3375	10.4	
94F	0.97 HA GF: 1.5N SUP: A TS: 2332 TP: 1114																
SOL: 3208	Versant mijlociu ondulat EXPOZITIE: V																
INC: 20 G	ALTITUDINE: 1350 - 1400 M																
LITIERA: intrerupta-subtire	TIP FLORA: Oxalis-Dentaria relativ-echien																
Natural fundamental prod. mij.																	
COMP.ACTUALA: 10 MO																	
COMP.TEL: 8MO 2 LA																	
SORT: MO Gros,cherestea	VARSTA EXPL.: 80 ani																
SEM.UTIL:																	
SUBARBORET:																	
DATE COMPL.:Alte date complement.																	
POL:	ERZ:																
LUCRARI EXEC.:2007-T.produse accidentale																	
2011-T.produse accidentale																	
LUCRARI PROP.:TRASE,IMPADURIRI																	
INGRIJIREA CULTURILOR																	
		TOTAL			80			3					0.3	199	193	3.0	
95A	13.71 HA GF: 1.5N SUP: A TS: 2332 TP: 1114																
SOL: 3208	Versant inferior ondulat EXPOZITIE:V																
INC: 28 G	ALTITUDINE: 1200 - 1320 M																
LITIERA: continua-subtire	TIP FLORA: Oxalis-Dentaria echien																
Artificial de prod. mij.																	
COMP.ACTUALA: 8 MO 2 MO																	
COMP.TEL: 10MO																	
SORT: MO Gros,cherestea	VARSTA EXPL.: 100 ani																
SEM.UTIL:																	
SUBARBORET:																	
DATE COMPL.:Alte date complement.																	
POL:	ERZ:																
LUCRARI EXEC.:																	
LUCRARI PROP.:RARITURI																	
		TOTAL			35			3					0.9	221	3030	12.5	

CONFORM
CU ORIGINALUL
Seful Ocolului Silvic





ORDIN

Nr. 1535 / 29.11.2017

pentru aprobarea amenajamentului silvic al fondului forestier proprietate publică aparținând orașului Borșa, Unitatea de Producție II Borșa, județul Maramureș

Având în vedere Referatul de aprobare nr. 68533/DI/08.11.2017 al Direcției Politici și Strategii în Silvicultură,

În conformitate cu Avizul Comisiei tehnice de avizare pentru silvicultură din Ministerul Mediului, Apelor și Pădurilor nr. 1125/14.12.2016 și ținând cont de Decizia etapei de încadrare a Agenției pentru Protecția Mediului Maramureș nr. 656 din 15.09.2017,

În baza Ordonanței de urgență a Guvernului nr. 1/2017 pentru stabilirea unor măsuri în domeniul administrației publice centrale și pentru modificarea și completarea unor acte normative, aprobată cu modificări și completări prin Legea nr. 129/2017,

În temeiul prevederilor art. 22 alin. (1) din Legea nr. 46/2008 – Codul silvic, republicată, cu modificările și completările ulterioare, precum și ale art. 13 alin. (5) din Hotărârea Guvernului nr. 20/2017 privind organizarea și funcționarea Ministerului Apelor și Pădurilor, cu modificările ulterioare,

ministrul apelor și pădurilor emite următorul

ORDIN:

Art. 1. – Se aprobă amenajamentul silvic al fondului forestier proprietate publică aparținând orașului Borșa, Unitatea de Producție II Borșa, județul Maramureș.

Art. 2. – Direcția Politici și Strategii în Silvicultură din cadrul Ministerului Apelor și Pădurilor transmite prezentul ordin Primăriei orașului Borșa, județul Maramureș, care răspunde de aplicarea și respectarea prevederilor acestuia.

Art. 3. – Prezentul ordin s-a întocmit în 3 exemplare, două pentru emitent, iar al treilea pentru Primăria orașului Borșa, județul Maramureș.

MINISTRU

Adriana-Doina PANA



CONFORM
CU ORIGINALUL
Șeful Ocolului Silvic



Proprietar:
Primařia Or. Barșa
OS. Alțina Barșa R. H.

Op. II
na 34E

S = 3,3
Data 02.07.2024

Resp. F. T. Jing. Tomoiagă
Ștefan
p. d. Danciu Liviu



Primařná 0&. Borovka

0 P. II Borovka

Data: 07.07, 2024

ing. Tomáš Štefan Šim

03. Alpiná Borovka RA

ua 94 E

S: 3,3 ha

rod. Dvořák Lívius

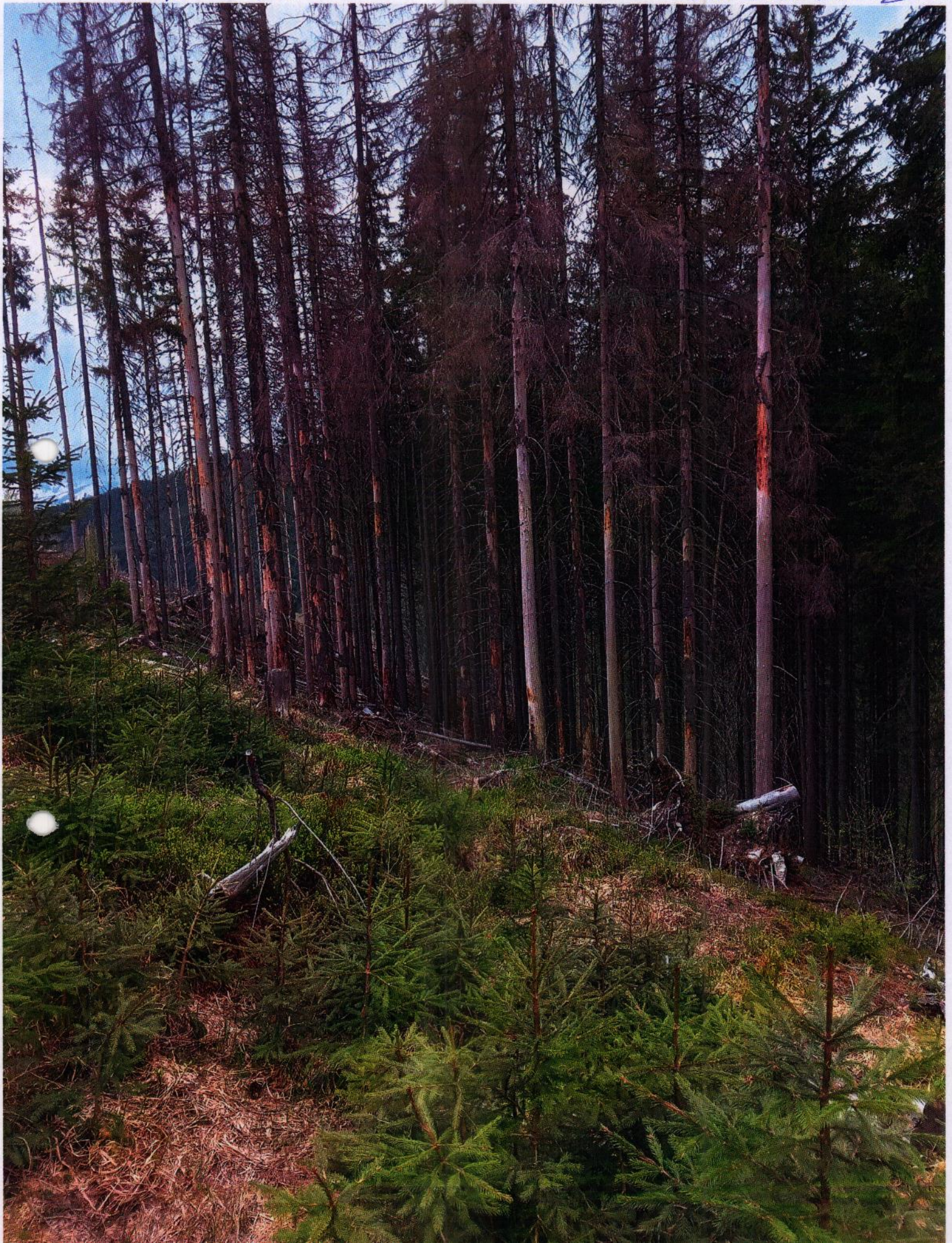

Primařná Om. Borosa

OP. II

Data 09/04, 2024

ing. Tomáš G. J. J. J. J.

OS-Primařná Borosa RA.

ua 94E

3: 3, 30

rad. Danieľ D. J. J. J.

