

DIRECȚIA SILVICĂ ALBA
OCOLUL SILVIC CUGIR
Nr. 5477/07.08.2024

Către
GARDA FORESTIERĂ CLUJ

NOTIFICARE

Vă depunem alăturat în vederea verificării și avizării favorabile APV-ul de produse accidentale 225 Bobăi, conform OM 767/2018.

- **Date APV:** Partida 225 Bobăi, situată în Ocolul Silvic Cugir, U.P.IV Canciu, U.A. 74A,75A,108B,108C suprafața 8.19 ha, volum 99.32 mc, nu sunt necesare împăduriri, proprietar Statul Român, produse accidentale I.

Prin exploatarea acestui APV:

- se depășește posibilitatea anuală stabilită prin amenajamentul silvic,
- nu sunt necesare modificări de la prevederile amenajamentului (OM 766/2018).
- nu sunt arborete situate în afara arealului(OM 766/2018),
- nu provine din proprietăți mai mici de 10.00 ha neamenajate (OM 165/2024 și 766/2018),
- punerea în valoare s-a făcut în arborete incluse în SIT NATURA 2000, ROSAC (ROSCI)

0085 FRUMOASA ȘI ROSPA 0043 FRUMOASA.

- **Factori destabilizatori care au afectat arboretul:** Uscare și Vânt.
- **Numărul/data și durata contractului de administrare sau servicii silvice:**
Nu este cazul.
- **Numărul/data înregistrării contractului la Garda Forestieră Cluj:**

Nu este cazul.

- **Numărul/data documentului care atestă proprietatea:** Nu este cazul.

Șef Ocol
Hondola Nicolae Dorin



Compartiment: Fond Forestier	Întocmit: Fănățan Mihai Bogdan	1 ex.
Data/semnătură	07.08.2024	

ACT DE PUNERE ÎN VALOARE NR. 2400154100680

Unitate de Producție: IV - Canciu

Denumire A.P.V: 225 Bobăi

Suprafață totală act - (ha): 8.19 Tratament: T. PRODUSE ACCIDENTALE I Natura Produsului: PRODUSE ACCIDENTALE Tehnologia de Exploatare: SORTIMENTE SI MULTIPLI DE SORTIMENTE Data inventarierii: 18.07.2024 Anul exploatării: 2024 Procedul de inventariere: FIR CU FIR Ciocan forma CIRCULARĂ nr.: PS671 Accesibilitate: 0-250	Informații privind N.T.S.M.		Grupa de specii	Nr. de arbori	Volum
	Stâncării pe - (ha): Arbori putregăioși - (buc): cu un volum de - (mc): Iescarii - (buc): cu un volum de - (mc):		Rășinoase FAG Quercinee Diverse tari Diverse moi	114	99.32
			Total:	114	99.32

Specia	SORTARE DIMENSIONALĂ							Lemn lucru	Coajă	Lemn de foc		Volum brut
	G1	G2	G3	M1	M2	M3	LS			Total	VF	
MOLID	25.80	24.82	9.98	10.03	3.69		1.24	75.56	7.49	16.27	0.02	99.32
TOTAL	25.80	24.82	9.98	10.03	3.69		1.24	75.56	7.49	16.27	0.02	99.32

U.A.	Suprafață (ha)		Vârsta ani	Panta G	Semințis utilizabil				Total volum brut	
	Par cursă	UA			%	S. tot	Compoziție			H.
108 B	0.80	0.80	56	4.00				0		10.83
108 C	3.39	3.39	116	4.00				0		30.80
74 A	1.50	16.83	121	25.00				0		4.39
75 A	2.50	26.37	101	27.00				0		53.30

U.A.	MO	Volum
108 B	10.83	10.83
108 C	30.80	30.80
74 A	4.39	4.39
75 A	53.30	53.30
Total	99.32	99.32

U.A.	Specia	Diametre		Înălțimi		Vârsta	Vol. arb.	Nr. arb.	Creștere	Sortare dimensională							Coajă	Lemn foc		Volum brut	
		dt	dgc	ht	hc					G1	G2	G3	M1	M2	M3	LS		Total	VF		
108 B	MO	20.69	20.60	18.25	18.20	56	0.30	36			2.69	2.00	2.74	1.34		0.52	1.08	0.46	0.02	10.83	
Total U.A.: 108 B									36		2.69	2.00	2.74	1.34		0.52	1.08	0.46	0.02	10.83	
108 C	MO	29.27	28.91	27.16	26.91	116	0.86	36			5.97	10.04	4.39	4.13	1.42		0.43	2.65	1.77	30.80	
Total U.A.: 108 C									36		5.97	10.04	4.39	4.13	1.42		0.43	2.65	1.77	30.80	
74 A	MO	25.26	24.50	23.09	22.63	121	0.55	8			1.04	0.46	0.61	0.20		0.06	0.26	1.76	4.39		
Total U.A.: 74 A									8		1.04	0.46	0.61	0.20		0.06	0.26	1.76	4.39		
75 A	MO	40.20	40.60	28.99	29.10	101	1.57	34			19.83	11.05	3.13	2.55	0.73		0.23	3.50	12.28	53.30	
Total U.A.: 75 A									34		19.83	11.05	3.13	2.55	0.73		0.23	3.50	12.28	53.30	
Total General U.A.									114		25.80	24.82	9.98	10.03	3.69		1.24	7.49	16.27	0.02	99.32

Șef Ocol,

Hondola Nicolae - Dorin



Întocmit,

Birou Fond Forestier,

Verificat,

SCHIȚA PARCHETULUI 225 Bobăi

U.P.IV u.a.: 74A,75A,108B,108C

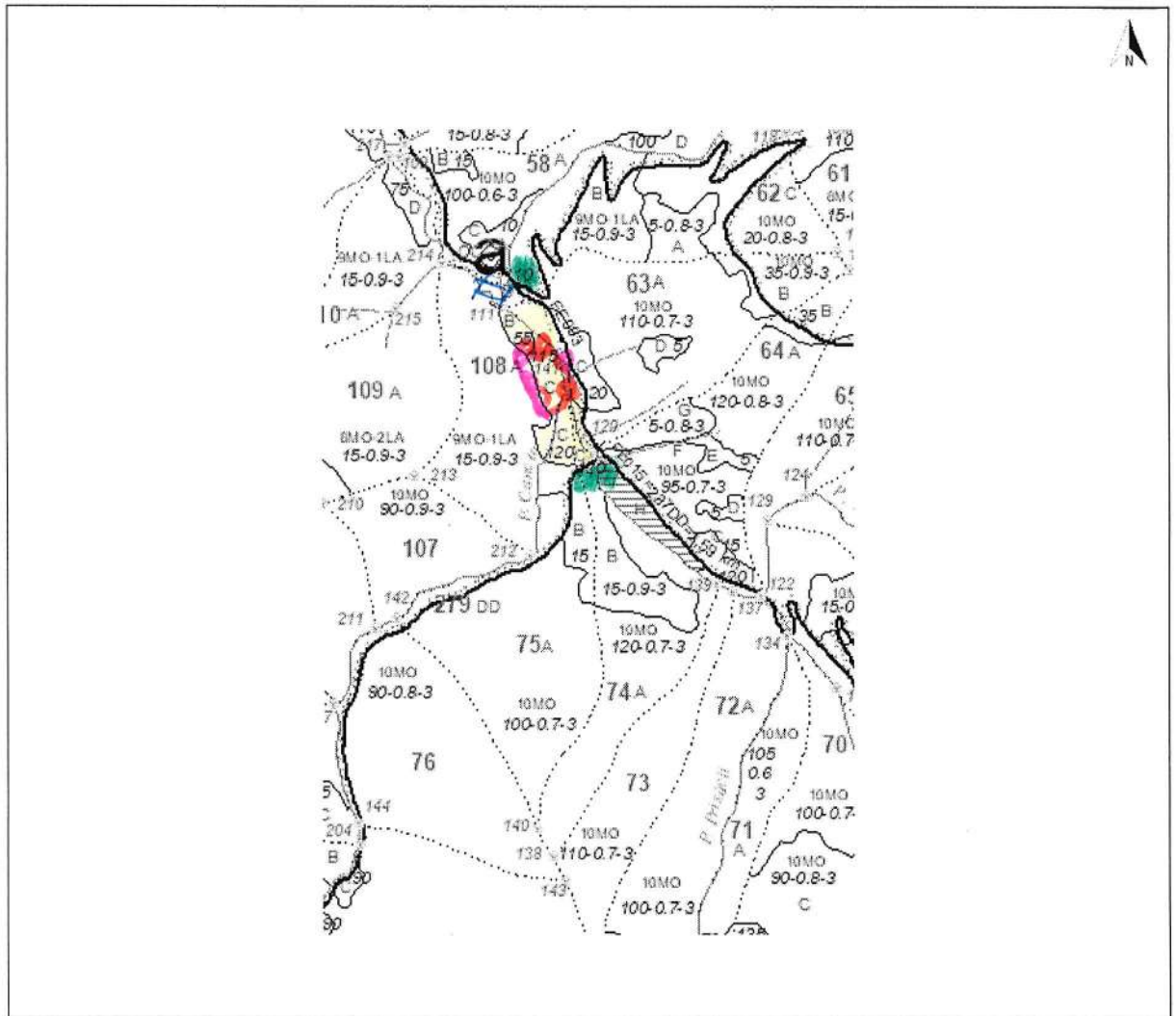

Legendă

Scara 1: 20.000

	Limită de parchet		Platforma primară	
<u>1 2 3 n</u>	Delimitare cu ciocan patrat PS		Pod (podet) de traversare	
.....	Limită zonă de adunat		Drum de tractor cu eroziune excesivă	
	Linie de funicular		Zonă tampon 2-5 m de la curs de apă	
	Drum de tractor existent		Arbore mort	
	Drum de atelaje		Habitat marginal	
	Drum auto forestier		Insulă de îmbătrânire	
	Adunat prin corhănire		Cuib, vizuină, bârlog etc.	
	Adunat cu atelaje		Zonă de protecție	
	Izvoare de apă		Punct de deservire șantier	
	Drum de tractor necesar	Coordonate parchet	N: 45,613635	E: 23,530910
	Curs de apă, pârau	Coordonate platf. primară	N: 45,611109	E: 23,535090
Distanța de adunat:	50 m	Distanța de scos-apropiat:	1-250 m	
Parchetul este cuprins în aria protejată:	DA / NU	Tehnologia de exploatare	Sortimente si multiplii de sortimente	
Parchetul necesită drept de servitute:	DA / NU		Colectarea cu tractor / atelaje	
Data	07.08.2024	Responsabil marcare	Ing. Stoica Marius	

MINISTERUL MEDIULUI APELOR ȘI PĂDURILOR



ORDIN

Nr. 165 / 02.02.2024

pentru aprobarea amenajamentului silvic al fondului forestier proprietate publică a statului, administrat de Regia Națională a Pădurilor - Romsilva, prin Ocolul Silvic Cugir (U.P. IV Canciu și U.P. V Lupșa), Direcția Silvică Alba

Având în vedere Referatul de aprobare nr. 133143/26.01.2024 al Direcției Generale Păduri și Strategii în Silvicultură,

În conformitate cu Avizul Comisiei tehnice de avizare pentru silvicultură din Ministerul Mediului, Apelor și Pădurilor nr. 207/10.10.2023 și ținând cont de Avizul de mediu nr. 8/24.07.2023 emis de Agenția pentru Protecția Mediului Alba,

În temeiul prevederilor art. 22 alin. (1²) din Legea nr. 46/2008 - Codul silvic, republicată, cu modificările și completările ulterioare, ale art. 57 alin. (1), (4) și (5) din Ordonanța de urgență a Guvernului nr. 57/2019 privind Codul administrativ, cu modificările și completările ulterioare, precum și ale art. 13 alin. (4) din Hotărârea Guvernului nr. 43/2020 privind organizarea și funcționarea Ministerului Mediului, Apelor și Pădurilor, cu modificările și completările ulterioare,

ministrul mediului, apelor și pădurilor emite următorul

ORDIN:

Art. 1. - Se aprobă amenajamentul silvic al fondului forestier proprietate publică a statului, administrat de Regia Națională a Pădurilor - Romsilva, prin Ocolul Silvic Cugir (U.P. IV Canciu și U.P. V Lupșa), Direcția Silvică Alba, prevăzut în anexa care face parte integrantă din prezentul ordin.

Art. 2. - Direcția Generală Păduri și Strategii în Silvicultură din cadrul Ministerului Mediului, Apelor și Pădurilor transmite prezentul ordin Regiei Naționale a Pădurilor - Romsilva, care răspunde de aplicarea și respectarea prevederilor acestuia.

Art. 3. - Prezentul ordin se publică în Monitorul Oficial al României, Partea I.

MINISTRUL MEDIULUI, APELOR ȘI PĂDURILOR

Mircea FECHET

P



DESCRIERE PARCELARA

DS:Alba

OS:Cugir

UP: 4

DESCRIEREA STATIONII SI ARBORETULUI														DENS	V O L U M			CRES										
ELM	P	M	VAR	DM	HM	C	A	EL	PROVE	VI	CONS	MC/	MC/		MC/													
ARB	R	RE	STA	CM	M	L	MES	AG	NIENTA	TA		HA	UA	HA														
	P	GE	ANI			P	TEC	AJ		LI																		
74 A 16.26 HA GF: 1 - 5Q 5R 1C SUP: A TS: 2312 TP: 1151 SOL: 4106 Versant ondulat EXPOZITIE: NE INC: 25 G ALTITUDINE: 1200 - 1490 M LITIERA: continua-subtire TIP FLORA: Vaccinium Artificial de prod. mij. relativ-echien COMP.ACTUALA: 10 MO COMP.TEL: 8MO 1 LA 1 DT SORT: MO Gros,cherestea VARSTA EXPL.: 100 ani MO Gros si f.gros,cherestea SEM.UUTIL: 10MO 5 ani 0.2S mixt SUBARBORET: DATE COMPL.: Alte date complement. POL: ERZ: LUCRARI EXEC.:														MO	6	IN	120	38	29	3		.5	RN	N	0.42	265	4309	1.9
	MO	4	P	90	30	25	3	M	.4	NEC	N	0.28	177	2878	2.4													
TOTAL														0.7	442	7187	4.3											
DESCRIEREA STATIONII SI ARBORETULUI																												
74 B 6.12 HA GF: 1 - 5Q 5R 1C SUP: A TS: 2312 TP: 1151 SOL: 4106 Versant inferior ondulat EXPOZITIE: SE INC: 22 G ALTITUDINE: 1200 - 1270 M LITIERA: intrerupta-subtire TIP FLORA: Vaccinium Artificial de prod. mij. relativ-echien COMP.ACTUALA: 9 MO 1 LA COMP.TEL: 9MO 1 LA SORT: MO Gros,cherestea VARSTA EXPL.: 100 ani MO Gros si f.gros,cherestea SEM.UUTIL: SUBARBORET: DATE COMPL.: Alte date complement. POL: ERZ: LUCRARI EXEC.: 2013-Completari LUCRARI PROP.: CURATIRI														MO	5	P	15	6	4	3			NEC	N	0.45	15	92	3.0
	MO	4	IN	15	6	5	3	M		RN	N	0.36	17	104	2.4													
	LA	1	P	15	6	5	3	G		NEC	N	0.09	3	18	0.6													
TOTAL														0.9	35	214	6.0											
DESCRIEREA STATIONII SI ARBORETULUI																												
74 C 0.49 HA GF: 1 - 5Q 5R 1C SUP: A TS: 2312 TP: 1151 SOL: 4101 Versant inferior ondulat EXPOZITIE: NE INC: 14 G ALTITUDINE: 1210 M LITIERA: continua-subtire TIP FLORA: Vaccinium Artificial de prod. mij. relativ-echien COMP.ACTUALA: 10 MO COMP.TEL: 8MO 1 LA 1 DT SORT: MO Gros,cherestea VARSTA EXPL.: 100 ani MO Gros si f.gros,cherestea SEM.UUTIL: 10MO 5 ani 0.1S mixt SUBARBORET: DATE COMPL.: Alte date complement. POL: ERZ: LUCRARI EXEC.:														MO	6	IN	120	36	28	3		.5	RN	N	0.42	251	123	1.9
	MO	4	P	90	26	23	3	M	.4	NEC	N	0.28	161	79	2.4													
TOTAL														0.7	412	202	4.3											
DESCRIEREA STATIONII SI ARBORETULUI																												
75 A 27.38 HA GF: 1 - 5Q 5R 1C SUP: A TS: 2312 TP: 1151 SOL: 4106 Versant ondulat EXPOZITIE: NV INC: 27 G ALTITUDINE: 1200 - 1480 M LITIERA: continua-subtire TIP FLORA: Vaccinium Artificial de prod. mij. relativ-echien COMP.ACTUALA: 10 MO COMP.TEL: 8MO 1 LA 1 DT SORT: MO Gros,cherestea VARSTA EXPL.: 100 ani MO Gros si f.gros,cherestea SEM.UUTIL: 10MO 5 ani 0.2S mixt SUBARBORET: DATE COMPL.: Alte date complement. POL: ERZ: LUCRARI EXEC.:														MO	6	P	100	36	27	3		.5	NEC	N	0.42	247	6763	2.9
	MO	4	IN	75	26	23	3	M	.4	RN	N	0.28	173	4737	3.0													
TOTAL														0.7	420	11500	5.9											

CONFORM CU
ORIGINALUL

DESCRIERE PARCELARA

DS:Alba

OS:Cugir

UP: 4

DESCRIEREA STATIUNII SI ARBORETULUI													DENS	V O L U M			CRES									
ELM	P	M	VAR	DM	HM	C	A	EL	PROVE	VI	CONS	MC/HA		MC/UA	MC/HA											
ARB	R	RE	STA	CM	M	L	MES	AG	NIENTA	TA			LI													
106 B 6.50 HA GF: 1 - 2C 5Q 5R SUP: M TS: 2311 TP: 1153 SOL: 4208 Versant superior ondulat EXPOZITIE: E INC: 20 G ALTITUDINE: 1600 - 1650 M LITIERA: continua-subtire TIP FLORA: Vaccinium Natural fundamental prod. inf. relativ-plurien COMP.ACTUALA: 10 MO COMP.TEL: 9MO 1 DT SORT: MO Gros,cherestea VARSTA EXPL.: MO Gros si f.gros,cherestea SEM.UTIL: 9MO 1 SR 5 ani 0.1S buchete SUBARBORET: DATE COMPL.: Alte date complement. POL: ERZ: LUCRARI EXEC.: 2019-T.igiena 2020-T.produse accidentale LUCRARI PROP.: TAIERI DE CONSERVARE AJUTORAREA REG NATURALE INGRUIREA SEMINTISULUI																										
TOTAL														130			4				0.7	401	2608	3.0		
DESCRIEREA STATIUNII SI ARBORETULUI													DENS	V O L U M			CRES									
ELM	P	M	VAR	DM	HM	C	A	EL	PROVE	VI	CONS	MC/HA		MC/UA	MC/HA											
ARB	R	RE	STA	CM	M	L	MES	AG	NIENTA	TA			LI													
107 13.94 HA GF: 1 - 5Q 5R 1C SUP: A TS: 2312 TP: 1121 SOL: 4106 Versant ondulat EXPOZITIE: SE INC: 28 G ALTITUDINE: 1350 - 1550 M LITIERA: continua-subtire TIP FLORA: Hylocomium Artificial de prod. mij. relativ-echien COMP.ACTUALA: 10 MO COMP.TEL: 10MO SORT: MO Gros,cherestea VARSTA EXPL.: 100 ani MO Gros si f.gros,cherestea SEM.UTIL: SUBARBORET: DATE COMPL.: Alte date complement. POL: ERZ: LUCRARI EXEC.: 2019-T.igiena 2020-T.produse accidentale LUCRARI PROP.: T.IGIENA(T.rase,benzi decII)																										
TOTAL														90			3				0.9	601	8378	7.2		
DESCRIEREA STATIUNII SI ARBORETULUI													DENS	V O L U M			CRES									
ELM	P	M	VAR	DM	HM	C	A	EL	PROVE	VI	CONS	MC/HA		MC/UA	MC/HA											
ARB	R	RE	STA	CM	M	L	MES	AG	NIENTA	TA			LI													
108 A 18.86 HA GF: 1 - 5Q 5R 1C SUP: A TS: 2312 TP: 1121 SOL: 4106 Versant ondulat EXPOZITIE: E INC: 25 G ALTITUDINE: 1350 - 1500 M LITIERA: intrerupta-subtire TIP FLORA: Hylocomium Artificial de prod. mij. relativ-echien COMP.ACTUALA: 9 MO 1 LA COMP.TEL: 8MO 2 LA SORT: MO Gros,cherestea VARSTA EXPL.: 100 ani MO Gros si f.gros,cherestea SEM.UTIL: SUBARBORET: DATE COMPL.: Alte date complement. POL: ERZ: LUCRARI EXEC.: 2013-Completari 2017-Degajari LUCRARI PROP.: CURATIRI																										
TOTAL														15			3				0.9	33	622	6.7		
DESCRIEREA STATIUNII SI ARBORETULUI													DENS	V O L U M			CRES									
ELM	P	M	VAR	DM	HM	C	A	EL	PROVE	VI	CONS	MC/HA		MC/UA	MC/HA											
ARB	R	RE	STA	CM	M	L	MES	AG	NIENTA	TA			LI													
108 B 0.85 HA GF: 1 - 2I 5Q 5R SUP: M TS: 2520 TP: 1172 SOL: 4103 Lunca inalta plan EXPOZITIE: INC: 4 G ALTITUDINE: 1350 M LITIERA: intrerupta-subtire TIP FLORA: Polytrichum commune Artificial de prod. inf. relativ-plurien COMP.ACTUALA: 10 MO COMP.TEL: 10MO SORT: MO Gros,cherestea VARSTA EXPL.: MO Gros si f.gros,cherestea SEM.UTIL: SUBARBORET: DATE COMPL.: Inmlast. permanenta Alte date complement. POL: ERZ: LUCRARI EXEC.: LUCRARI PROP.: T.IGIENA																										
TOTAL														55			4				0.7	243	206	6.4		

CONFORM CU
ORIGINALUL

OS Cugir
UP II Cancin

№. 9. 74A, 75A, 108B, 108C

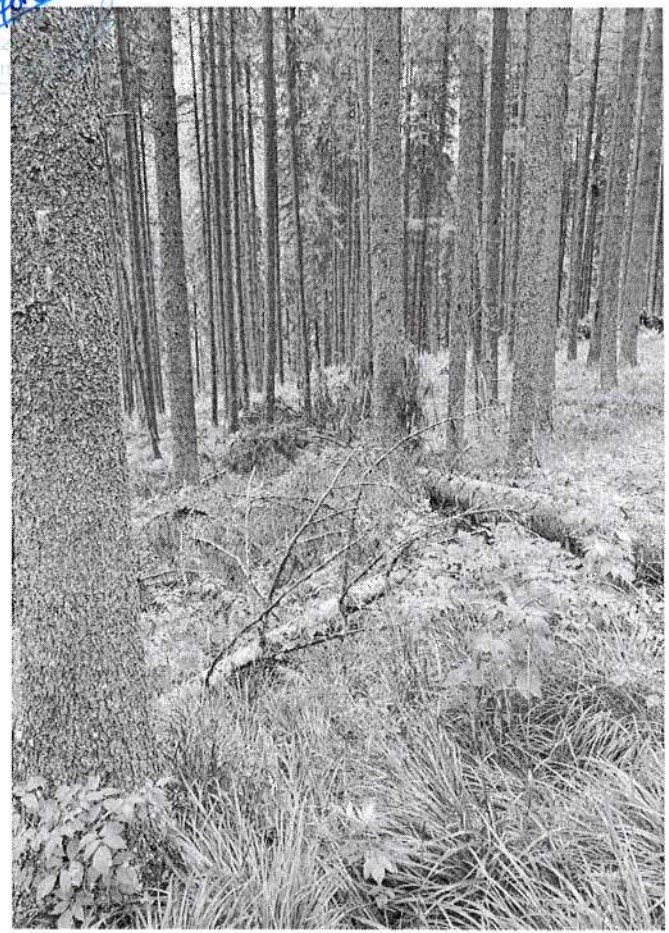
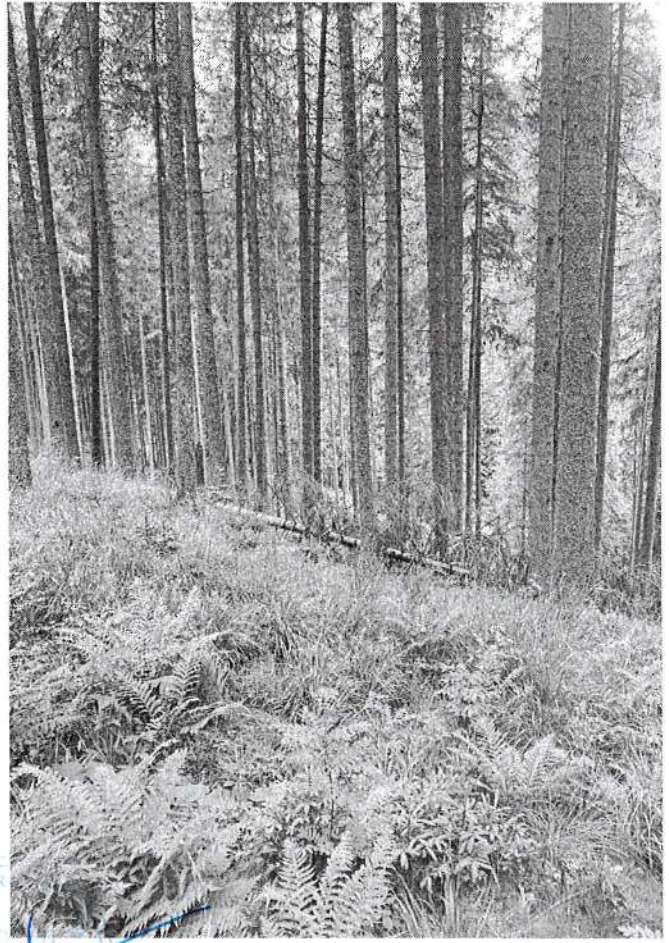

SECRET
S
4 SP