



REGIA AUTONOMĂ
OCOLUL SILVIC VALEA ȘIEULUI R.A.
Bistrița, str. Aleea Jupiter, nr. 2, jud. Bistrița - Năsăud
Tel. / Fax. 0263-217813, E-mail os_sieu@yahoo.com
CUI - RO 25725314, J 06 / 317 / 30.06.2009

Nr. 5073 din 05.08.2024

CATRE,
GARDA FORESTIERA CLUJ,

În conformitate prevederile O.M. nr.767 din 23.08.2018, va notificam cu privire la constituirea actului de punere în valoare de produse accidentale, după cum urmează :

1.Date privind APV ;

-Numar : **2400123803200**

-Denumire : **1695 ROTUNDU**

-UP.**MONOR**,u.a. **1A, 2A, 6** .

-Suprafata APV **29,3** ha,

-Volum **152,45** mc,

-Proprietar **Comuna Monor** ,

-Natura produsului **Produse accidentale I** ,

-Suprafata ce necesita a fi împadurita : **nu este necesara împadurirea**,

-Factorii destabilizatori care au afectat arboretul: **-rupturi ,uscari si doboraturi de vant** .

-Numar si data contract de administrare : **5265 din 12.12.2011** .

-Numarul si data documentului care atesta proprietatea : **T.P. nr.143 din 11.04.2002**.

2.NU face obiectul depasirii posibilitatii stabilita prin amenajamentul silvic .

3.NU face obiectul modificarii prevederilor amenajamentului ,

4.NU provine din arborete situate în proprietati mai mici de 10 ha neamenajate,

5.Arboretul ESTE este situat în afara arealului ,

6.Arboretul NU ESTE cuprins în arii naturale protejate.

Anexam prezentei urmatoarele :

-copii după :- AVIZ C.T.A.S. nr.528 din 13.04.2016,

- ORDIN nr.1254/21.09.2017,

-descrierea parcelara .

-fotografiile relevante care dovedesc existenta factorilor destabilizatori .

Cu stima .

ȘEF OCOL
ing. DEMIAN GRIGORE-ADRIAN



ÎNTOCMIT – RESP. FOND FORESTIER
ing. EMRICH OCTAVIAN

ACT DE PUNERE ÎN VALOARE NR. 2400123803200

Unitate de Producție: | - Monor

Denumire A.P.V.: 1695 ROTUNDU

Suprafață totală act - (ha): 29.3 Tratatment: T. PRODUSE ACCIDENTALE I Natura Produsului: PRODUSE ACCIDENTALE Tehnologia de Exploatare: TRUNCHIURI SI CATARGE Data inventarierii: 01.08.2024 Anul exploatarii: 2024 Procedul de inventariere: FIR CU FIR Clocan forma CIRCULARĂ nr.: PPBN0705 Accesibilitate: 251-500	Informații privind N.T.S.M.	Grupa de specii	Nr. de arbori	Volum
	Stâncării pe - (ha): Arbori putregăioși - (buc): cu un volum de - (mc): Iestării - (buc): cu un volum de - (mc):	Rășinoase FAG Quercinee Diverse tari Diverse moi	11 232 151 4	6.07 101.32 44.03 1.03
Total:			398	152.45

Specia	SORTARE DIMENSIONALĂ							Lemn lucru	Coajă	Lemn de foc		Volum brut
	G1	G2	G3	M1	M2	M3	LS			Total	VF	
TEI ARGINTIU						0.07	0.04	0.11	0.03	0.34	0.06	0.48
FAG	0.11	0.87		0.40	0.34	0.17	0.05	1.94	0.12	4.01	0.45	6.07
GORUN (L)		12.67		7.18	7.94	4.24	1.45	33.48	5.96	61.88	6.69	101.32
CIREȘ		0.59		0.13	0.11	0.02		0.85	0.10	2.76	0.17	3.71
CARPEN		1.45		2.41	3.24	2.40	1.74	11.24	1.01	28.07	3.36	40.32
PLOP ALB		0.04		0.02	0.01	0.01		0.08	0.01	0.46	0.03	0.55
TOTAL	0.11	15.62		10.14	11.64	6.91	3.28	47.70	7.23	97.52	10.76	152.45

U.A.	Suprafață (ha)		Vârsta ani	Panta G	Semintș utilizabil				Total volum brut
	Par cursă	UA			%	S. tot	Compoziție		
1 A	14.70	14.70	85	15.00					47.63
2 A	12.10	12.10	85	20.00					73.07
6	2.50	2.50	80	20.00					31.75

U.A.	FA	GO (L)	CA	TE	CI	PLA	Volum
1 A	1.06	19.71	25.83	0.48	0.55		47.63
2 A	4.90	49.97	14.49		3.16	0.55	73.07
6	0.11	31.64					31.75
Total	6.07	101.32	40.32	0.48	3.71	0.55	152.45

U.A.	Specia	Diametre		Înălțimi		Vârsta	Vol. arb.	Nr. arb.	Creșterea	Sortare dimensională							Coajă	Lemn foc		Volum brut		
		dt	dcg	ht	hc					G1	G2	G3	M1	M2	M3	LS		Total	VF			
1 A	FA	27.00	27.00	18.00	18.00	85	0.53	2			0.08		0.04	0.03	0.01		0.01	0.89	0.08	1.06		
	GO (L)	22.73	24.40	17.08	17.08	85	0.45	44			0.87		1.13	1.56	0.99	0.30	0.90	13.96	1.32	19.71		
	CA	19.42	21.52	15.84	15.84	85	0.29	90			0.93		1.46	1.96	1.39	1.03	0.61	18.45	2.15	25.83		
	TE	15.33	15.33	15.33	15.33	85	0.16	3							0.07	0.04	0.03	0.34	0.06	0.48		
	CI	28.00	28.00	18.00	18.00	85	0.55	1				0.04		0.02	0.01			0.01	0.47	0.03	0.55	
Total U.A.: 1 A									140		1.92		2.65	3.56	2.46	1.37	1.56	34.11	3.64	47.63		
2 A	FA	27.25	27.25	18.00	18.00	85	0.61	8		0.11	0.79		0.36	0.31	0.15	0.05	0.11	3.02	0.36	4.90		
	GO (L)	20.53	23.20	17.53	17.53	85	0.36	137			5.01		3.29	4.52	2.58	0.99	3.01	30.57	3.58	49.97		
	CI	28.40	28.40	18.60	18.60	85	0.63	5			0.55		0.11	0.10	0.02		0.09	2.29	0.14	3.16		
	CA	18.76	19.44	15.64	15.64	85	0.26	55			0.52		0.95	1.28	1.01	0.71	0.40	9.62	1.21	14.49		
	PLA	30.00	30.00	18.00	18.00	85	0.55	1			0.04		0.02	0.01	0.01		0.01	0.46	0.03	0.55		
Total U.A.: 2 A									206		0.11		6.91		4.73	6.22	3.77	1.75	3.62	45.96	5.32	73.07
6	FA	16.00	16.00	12.00	12.00	80	0.11	1										0.10	0.01	0.11		
	GO (L)	27.29	26.80	15.96	15.96	80	0.62	51			6.79		2.76	1.86	0.67	0.16		2.05	17.35	1.79	31.64	
Total U.A.: 6									52				6.79		2.76	1.86	0.68	0.16	2.05	17.45	1.80	31.75
Total General U.A.									398		0.11		15.62		10.14	11.64	6.91	3.28	7.23	97.52	10.76	152.45

Șef Ocol,

DEMIAN GRIGORE ADRIAN

Intocmit,

Birou Fond Forestier,

Verificat,



[Handwritten signature]

[Handwritten signature]

Proces-verbal de verificare

Încheiat astăzi 09.08.2024

Subsemnatul, ing. Emrich Octavian, având funcția de ing. sf., în calitate de persoană desemnată cu verificarea lucrărilor de punere în valoare, în prezența:

1. ing. Bufo Dumitru, în calitate de conducător al lucrărilor de teren la evaluarea masei lemnoase;
 2. ing. Emrich Octavian, în calitate de persoană care a efectuat lucrările de birou și de elaborare/introducere în SUMAL a actului de punere în valoare în stadiul „CULES”; și
 3. pd. Budăcan Radu, în calitate de titular al cantonului silvic
- Monor u.a. I.A. ? A.G. natura produselor Acc felul tăierii Acc I

Constatări:

B. VERIFICAREA LUCRĂRILOR DE BIROU

1. Încadrarea în prevederile amenajamentului silvic
Natura tăierii și volumul de extras (intensitatea tăierii) se încadrează în prevederile amenajamentului silvic:
 DA (semnătura persoanei desemnate cu verificarea lucrărilor)
 NU, cu următoarea argumentație
- a) corelația între carnetul de inventariere și actul de punere în valoare, în privința numărului de arbori pe specii;
b) corelația între elementele dendrometrice medii pe specii consemnate în fișele de calcul ale acestora și cele utilizate la calculul actului de punere în valoare;
c) informațiile necesare completării tuturor rubricilor din actul de punere în valoare.
2. Există corelație între carnetul de inventariere și actul de punere în valoare în stadiul „CULES”, în privința unităților amenajistice în care s-a efectuat lucrarea:
 DA (semnătura persoanei desemnate cu verificarea lucrărilor)
 NU, cu următoarea argumentație
3. Există corelație între datele primare (carnetul de inventariere și fișele de despuiere, pe specii, categorii de diametre și clase de calitate) și actul de punere în valoare în stadiul „CULES”, în privința numărului de arbori:
 DA (semnătura persoanei desemnate cu verificarea lucrărilor)
 NU, cu următoarea argumentație
4. Există corelație între înălțimile medii pe specii determinate în teren (consemnate în fișele de calcul) și cele utilizate la calculul actului de punere în valoare:
 DA (semnătura persoanei desemnate cu verificarea lucrărilor)
 NU, cu următoarea argumentație
5. Au fost introduse în aplicația de calcul actul de punere în valoare, celelalte informații referitoare la evaluare (nr. dispozitiv special de marcat cu amprentă circulară și/sau pătrată, informații NTSM etc.):
 DA (semnătura persoanei desemnate cu verificarea lucrărilor)
 NU, cu următoarea argumentație

Concluzii Se îndeplinesc condițiile de aprobare

În urma verificării lucrărilor de evaluare a masei lemnoase

SE PROPUNE:

1. Aprobarea actului de punere în valoare (semnătura persoanei desemnate cu verificarea lucrărilor)
2. Refacerea parțială a lucrărilor constând în
3. Anularea lucrărilor de inventariere (semnătura persoanei desemnate cu verificarea lucrărilor)

Participanți la verificarea lucrărilor de evaluare:

1. ing. Emrich Octavian nume, prenume, funcția și semnătura
2. ing. Bufo Dumitru nume, prenume, funcția și semnătura

* Competența este facultativă.

3. pd. Budăcan Radu

DESCRIERE PARCELARA
OS.O.S.3

DS:

UP: 7

DESCRIEREA STATIONII SI ARBORETULUI														ELM ARB	P R P	M R P	VAR RE GE	STA ANI	DM CM	HM M	C L P	A MES TEC	EL AG AJ	PROVE NIENTA	VI TA LI	DENS		VOLUM		CRES
																										CONS	MC/ HA	MC/ UA	MC/ HA	
1 A 14.70 HA GF: 2-1B SUP: A TS: 5132 TP: 5131 SOL: 2201 Versant superior ondulat EXPOZITIE: V INC: 15 G ALTITUDINE: 480 - 550 M LITIERA: continua-normala TIP FLORA: Festuca altissima Natural fundamental prod. mij. relativ-echien COMP.ACTUALA: 9 GO 1 CA COMP.TEL: 1000 SORT: GOL Mijlociu si gros,cherestea VARSTA EXPL.: 110 ani SEM.UTIL: SUBARBORET: DATE COMPL.: Alte date complement. POL: LUCRARI EXEC.: LUCRARI PROP.: T.IGIENA														GO	9	LT	75	30	20	3		5	RN	N	0.72	223	3278	3.6		
														CA	1	LT	70	22	18	4	1	4	RN	N	0.08	17	250	0.4		
														TOTAL		75				3					0.8	240	3528	4.0		
DESCRIEREA STATIONII SI ARBORETULUI														ELM ARB	P R P	M R P	VAR RE GE	STA ANI	DM CM	HM M	C L P	A MES TEC	EL AG AJ	PROVE NIENTA	VI TA LI	DENS		VOLUM		CRES
																										CONS	MC/ HA	MC/ UA	MC/ HA	
1 B 4.30 HA GF: 2-1C SUP: A TS: 5132 TP: 5131 SOL: 2201 Versant inferior ondulat EXPOZITIE: V INC: 15 G ALTITUDINE: 480 - 520 M LITIERA: continua-subtire TIP FLORA: Festuca altissima Partial derivat relativ-echien COMP.ACTUALA: 6 CA 1 GO 1 PLT 1 FA 1 TE COMP.TEL: 7GO 2FA 1DT SORT: CA Mijlociu si subtire VARSTA EXPL.: 40 ani SEM.UTIL: SUBARBORET: DATE COMPL.: Alte date complement. POL: LUCRARI EXEC.: LUCRARI PROP.: T.RASE,IMPADURIRI INGRIJIREA CULTURILOR														CA	6	LT	70	24	14	4		4	RN	N	0.42	123	529	2.3		
														GO	1	LT	70	30	18	3	M	5	RN	N	0.07	24	103	0.4		
														PLT	1	IN	40	30	18	3	M	5	RN	N	0.07	10	43	0.4		
														FA	1	LT	70	38	18	4	M	5	RN	N	0.07	5	22	0.5		
														TE	1	LT	70	32	17	4	M	5	RN	N	0.07	10	43	0.5		
														TOTAL		70				4					0.7	172	740	4.1		
DESCRIEREA STATIONII SI ARBORETULUI														ELM ARB	P R P	M R P	VAR RE GE	STA ANI	DM CM	HM M	C L P	A MES TEC	EL AG AJ	PROVE NIENTA	VI TA LI	DENS		VOLUM		CRES
																										CONS	MC/ HA	MC/ UA	MC/ HA	
2 A 12.10 HA GF: 2-1B SUP: A TS: 5132 TP: 5131 SOL: 2201 Versant ondulat EXPOZITIE: V INC: 20 G ALTITUDINE: 490 - 620 M LITIERA: continua-normala TIP FLORA: Festuca altissima Natural fundamental prod. mij. relativ-echien COMP.ACTUALA: 10 GO COMP.TEL: 10GO SORT: GOL Mijlociu si gros,cherestea VARSTA EXPL.: 110 ani SEM.UTIL: SUBARBORET: DATE COMPL.: Alte date complement. POL: LUCRARI EXEC.: LUCRARI PROP.: T.IGIENA														GO	10	LT	75	28	20	3		5	RN	N	0.80	247	2989	4.0		
														TOTAL		75				3					0.8	247	2989	4.0		
DESCRIEREA STATIONII SI ARBORETULUI														ELM ARB	P R P	M R P	VAR RE GE	STA ANI	DM CM	HM M	C L P	A MES TEC	EL AG AJ	PROVE NIENTA	VI TA LI	DENS		VOLUM		CRES
																										CONS	MC/ HA	MC/ UA	MC/ HA	
2 B 2.00 HA GF: 2-1C SUP: A TS: 5132 TP: 5131 SOL: 2201 Versant inferior ondulat EXPOZITIE: V INC: 12 G ALTITUDINE: 490 - 510 M LITIERA: continua-subtire TIP FLORA: Festuca altissima Total derivat de prod. inf. relativ-echien COMP.ACTUALA: 8 CA 1 PLT 1 DT COMP.TEL: 7GO 2FA 1DT SORT: CA Mijlociu si subtire VARSTA EXPL.: 50 ani SEM.UTIL: SUBARBORET: DATE COMPL.: Rupturi izolate Alte date complement. POL: LUCRARI EXEC.: LUCRARI PROP.: T.RASE,IMPADURIRI INGRIJIREA CULTURILOR														CA	8	LT	70	24	15	4		5	RN	N	0.48	69	138	2.6		
														PLT	1	IN	70	28	18	3	1	7	RN	N	0.06	17	34	0.2		
														DT	1	IN	70	28	18	3	1	6	RN	N	0.06	20	40	0.4		
														TOTAL		70				4					0.6	106	212	3.2		

DESCRIERE PARCELARA

OS:O.S.3

UP: 7

DS:

DESCRIEREA STATIONII SI ARBORETULUI															ELM	P	M	VAR	DM	HM	C	A	EL	PROVE	VI	DENS	VOLUM			CRES
SOL:	Versant inferior	GF: 2 - 1B	SUP:	TS: 5132 TP: 5131	plan	EXPOZITIE: S	ARB	P	M	VAR	DM	HM	C	A	EL	PROVE	VI	DENS												
																		INC:	ALTITUDINE:	CONS	MC/HA	MC/UA	MC/HA							
5B	0.50 HA	GF: 2 - 1B	SUP:	TS: 5132 TP: 5131	plan	EXPOZITIE: S																								
LITIERA: continua-groasa							TIP FLORA: Festuca altissima																							
COMP ACTUALA:																														
COMP.TEL: 7GO 2 FA 1 DT																														
SORT: GOL Mijlociu si gros,cherestea							VARSTA EXPL.:																							
SEM.UUTIL:																														
SUBARBORET:																														
DATE COMPL.: Alte date complement.																														
POL:							ERZ:																							
LUCRARI EXEC.:																														
LUCRARI PROP.: IMPADURIRI(poieni si gofun)																														
TOTAL																														
DESCRIEREA STATIONII SI ARBORETULUI															ELM	P	M	VAR	DM	HM	C	A	EL	PROVE	VI	DENS	VOLUM			CRES
6	2.50 HA	GF: 2 - 1B	SUP: A	TS: 5132 TP: 5131	ondulat	EXPOZITIE: S																								
LITIERA: continua-normala							TIP FLORA: Festuca altissima																							
Natural fundamental prod. mij.							relativ-echien																							
COMP ACTUALA: 10 GO																														
COMP.TEL: 10GO																														
SORT: GOL Mijlociu si gros,cherestea							VARSTA EXPL.: 110 ani																							
SEM.UUTIL:																														
SUBARBORET: Pad. Ln.c /0.3 PE 0.2S buchete																														
DATE COMPL.: Alte date complement.																														
POL:							ERZ:																							
LUCRARI EXEC.:																														
LUCRARI PROP.: T.IGIENA																														
TOTAL																		70								0.8	244	610	3.8	
DESCRIEREA STATIONII SI ARBORETULUI															ELM	P	M	VAR	DM	HM	C	A	EL	PROVE	VI	DENS	VOLUM			CRES
7A	6.60 HA	GF: 2 - 1B	SUP: A	TS: 5132 TP: 5131	ondulat	EXPOZITIE: SE																								
LITIERA: continua-normala							TIP FLORA: Festuca altissima																							
Natural fundamental prod. mij.							relativ-plurien																							
COMP.ACTUALA: 10 GO																														
COMP.TEL: 10GO																														
SORT: GOL Mijlociu si gros,cherestea							VARSTA EXPL.: 110 ani																							
SEM.UUTIL:																														
SUBARBORET:																														
DATE COMPL.: Alte date complement.																														
POL:							ERZ:																							
LUCRARI EXEC.:																														
LUCRARI PROP.: T.IGIENA																														
TOTAL																		80								0.7	213	1406	3.0	
DESCRIEREA STATIONII SI ARBORETULUI															ELM	P	M	VAR	DM	HM	C	A	EL	PROVE	VI	DENS	VOLUM			CRES
7B	14.70 HA	GF: 2 - 1B	SUP: A	TS: 5132 TP: 5131	ondulat	EXPOZITIE: SE																								
LITIERA: continua-normala							TIP FLORA: Festuca altissima																							
Natural fundamental prod. mij.							relativ-plurien																							
COMP.ACTUALA: 10 GO																														
COMP.TEL: 10GO																														
SORT: GOL Mijlociu si gros,cherestea							VARSTA EXPL.: 110 ani																							
SEM.UUTIL:																														
SUBARBORET:																														
DATE COMPL.: Uscare slaba Alte date complement.																														
POL:							ERZ:																							
LUCRARI EXEC.:																														
LUCRARI PROP.: T.IGIENA																														
TOTAL																		65								0.7	209	3072	3.4	



O.S.VALEA ȘIEULUI R.A., UP I MONOR, proprietate a comunei Monor, ua 1, 2, ~~3A,B~~, 4, 6, ~~7A,B~~, 21, 22,
produse accidentale I.

ȘEF OCOL,

Ing.Demian Adrian



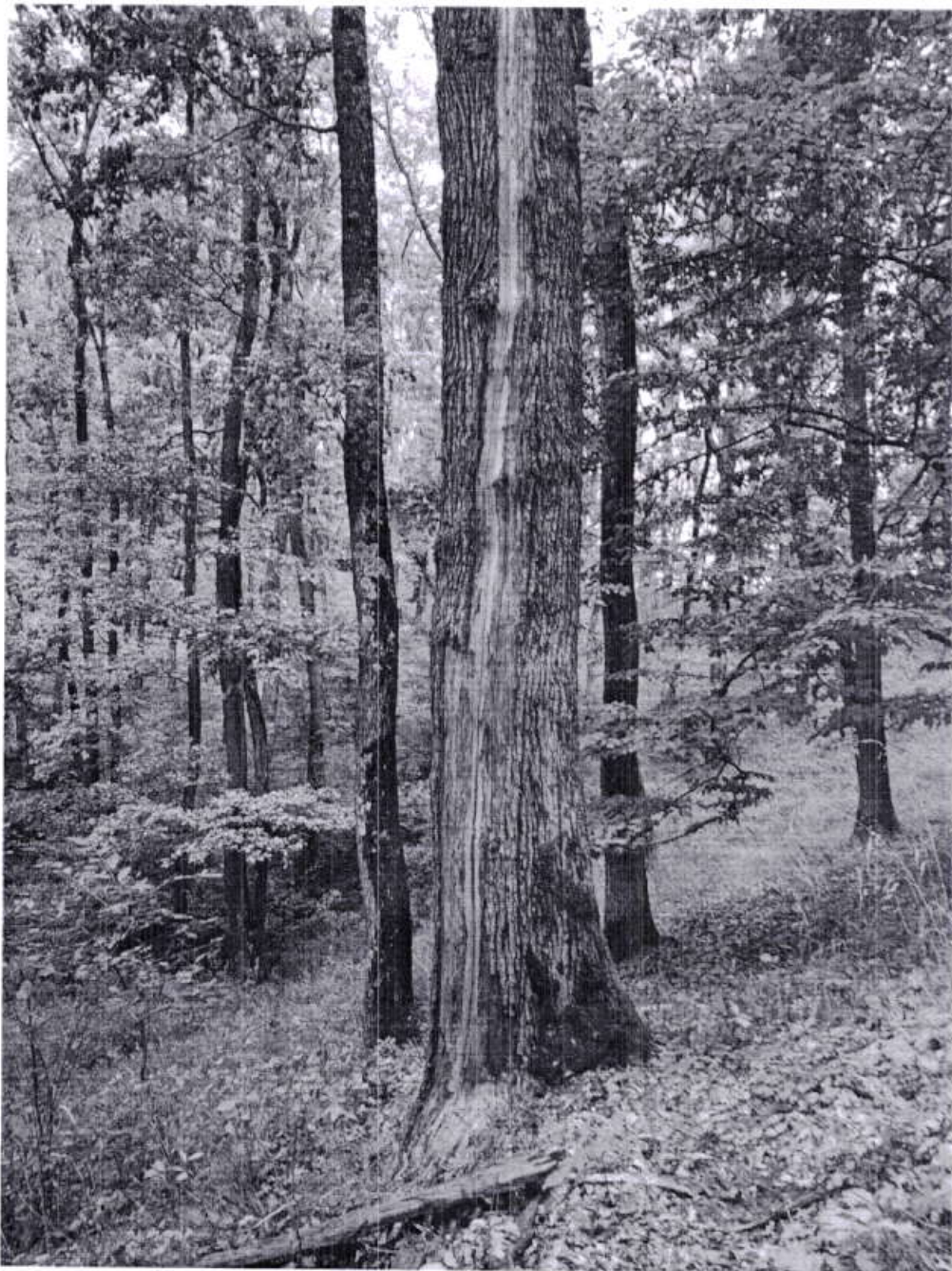

O.S.VALEA ȘIEULUI R.A., UP I MONOR, proprietate a comunei Monor, ua 1, 2, ~~3A,B~~, 4, 6, ~~7A,B~~, 21, 22, produse accidentale I.

ȘEF OCOL,
Ing.Demian Adrian





O.S.VALEA ȘIEULUI R.A., UP I MONOR, proprietate a comunei Monor, ua 1, 2,3A,B, ~~4~~, 6, ~~7A,B~~, ~~21,22~~, produse accidentale I.

ȘEF OCOL,

Ing.Demian Adrian





REGIA AUTONOMA
OCOLUL SILVIC VALEA SIEULUI R.A.
Bistrita, str. Aleea Jupiter, nr. 2, jud. Bistrita - Nasaud
Tel. / Fax: 0263-217813, E-mail: osvaleasieului@clicknet.ro
CUI - RO 25725314, J 06 / 317 / 30.06.2009

Ocolul Silvic Valea Sieului R.A.
Nr. 5265 / 12.12.2011

Primaria comunei Monor
Nr. 1543 / 13.12.2011

PROTOCOL DE ADMINISTRARE

Incheiat intre :

-REGIA AUTONOMA OCOLUL SILVIC VALEA SIEULUI R.A., cu sediul in municipiul Bistrita , str. Aleea Jupiter nr. 2, jud. Bistrita Nasaud, telefon/fax 0263/217.813. inregistrata la Registrul comerțului cu nr. J 06/317/30.06.2009, CUI RO 25725314, titulara a contului nr. RO 75 RNC 0038.0458.9069.0001, deschis la BCR Sucursala Bistrita, reprezentata de președinte CA ,sef ocol ing. CIRA SILVIU IOAN si ec. EMRICH LILIANA MIOARA, in calitate de **ADMINISTRATOR**

si
-PRIMARIA COMUNEI MONOR, cu sediul in comuna Monor, str. Principala , nr. _____, jud. Bistrita-Nasaud , cod fiscal: 4347356, cont virament: RO 80 TREZ 1012107020203XXX, deschis la Trezoreria Bistrita , reprezentata legal prin dl. Cira Ioan-primar si Pop Ioan-secretar , in calitate de **BENEFICIAR (PROPRIETAR)** ;

I. OBIECTUL PROTOCOLULUI

Art.1 Regia autonoma Ocolul silvic Valea Sieului R.A. se obliga sa administreze , in regim silvic, in baza Legii 46/2008 si a altor reglementari in vigoare , in conformitate cu prevederile Statutului Asociatiei proprietarilor de padure " Valea Sieului " si ale Regulamentului de organizare si functionare al Regiei Autonome Ocolul Silvic Valea Sieului R.A., suprafata de **635,50 ha fond forestier**, proprietate publica a comunei Monor, dupa cum urmeaza:

- suprafata de 539,10 ha conform T.P. nr. 143/11.04.2002 si identificata in teren prin harta la scara de 1:20.000 anexata la amenajamentul editia 2004 , unitatea de productie UB I Monor.
- suprafata de 57,70 ha conform P.V.P.P. nr. 958/2004 si identificata in teren prin harta la scara de 1:20.000 anexata la amenajamentul editia 2003 , unitatea de productie UB I-Monor.
- suprafata de 38,70 ha conform P.V.P.P. nr. 2071/14.03.2002 si identificata in teren prin harta la scara de 1:20.000 anexata la amenajamentul editia 2007, unitatea de productie UP III-Sacal, ua; 68, 104 .

Preluarea in teren a suprafetelor se va face pe baza de proces verbal (anexa nr. 1) .

II. DURATA PROTOCOLULUI (ADMINISTRARII)

Art.2 Prezentul protocol intra in vigoare la data predarii suprafetelor , respectiv data incheierii procesului verbal si se incheie pe o perioada nedeterminata.

III. PREȚUL ADMINISTRARII, MODALITĂȚI DE PLATĂ.

sesizării depuse de beneficiar , administratorul are obligata sa verifice sesizarea, sa dea răspunsul cerut si sa ia masurile ce se impun in vederea remedierii deficientelor sesizate.
In situatia in care beneficiarul nu este multumit de modul in care administratorul isi îndeplinește obligațiile legale si nu este satisfacut de răspunsul dat de acesta la sesizarea sa, poate sa ceara Inspectoratului Silvic Teritorial un control, asupra activitatii administratorului.

VII. FORTA MAJORA

Art.29 Forța majora exonereaza de obligații partea care o invoca in cazul in care , in termen de 5 zile aceasta este adusa la cunoștința ambelor parti. Forța majora trebuie dovedita cu acte prin organele abilitate de lege.

VIII. ALTE CLAUZE

Art.30 Orice modificare in domeniul legislației silvice, a normelor si instrucțiunilor ce definesc regimul silvic, atrage dupa sine obligația părților la adaptarea clauzelor prezentului protocol in conformitate cu aceste modificări,

Art.31 Activitatea de administrare a pădurii sub aspectul respectării regimului silvic este supusa controlului statului prin autoritatea publica centrala care răspunde de silvicultura si prin Inspectoratul Silvic Teritorial.

La inspecțiile de fond anuale pentru constatarea eventualelor pagube pot participa delegați din partea proprietarului , care isi va manifesta intenti in scris in timp util . Beneficiarul va fi solicitat sa participe la verificarea sesizărilor asupra modului de administrare.

Art.32 Exploatarea masei lemnoase in regie proprie se face cu acordul proprietarului in condițiile legii.

Art.33 Pentru paza vegetatiei forestiere de pe pășunile împădurite aflate in proprietatea comunei in perimetrul ce face obiectul prezentului contract, părțile contractante vor incheia un adendum la protocol , cu întocmirea unui studiu de amenajare a acestora, in cel mai scurt timp .

Art.34 Anexele nr. 1 si 2 fac parte din prezentul protocol .
Prezentul protocol s-a incheiat in 2 (doua) exemplare, cate unul pentr fiecare din cele doua parti .

ADMINISTRATOR
OCOLUL SILVIC VALEA ȘIEULUI R.A.

SEF OCOL
ing-CIRA SILVIU



CONTABIL SEF
Ec. EMRICH LILIANA

CONSILIER JURIDIC,
SABADUS DOREL

PROPRIETAR (BENEFICIAR)
PRIMARIA COMUNEI MONOR

PRIMAR
CIRA IOAN

SECRETAR
POP IOAN

MINISTERUL APELOR ȘI PĂDURILOR



ORDIN

Nr. *1254* / *21-09* / 2017

pentru aprobarea amenajamentului silvic al fondului forestier proprietate publică aparținând comunei Monor și proprietate privată aparținând Parohiei Ortodoxe Monor și Parohiei Ortodoxe Gledin, Unitatea de Producție I Monor, județul Bistrița - Năsăud

Având în vedere Referatul de aprobare nr. 67768/DI/31.08.2017 al Direcției Politici și Strategii în Silvicultură,

În conformitate cu Avizul Comisiei tehnice de avizare pentru silvicultură din Ministerul Mediului, Apelor și Pădurilor nr. 528/13.04.2016 și ținând cont de adresa Agenției pentru Protecția Mediului Bistrița - Năsăud nr. 8584/29.07.2016,

În baza Ordonanței de Urgență a Guvernului nr. 1/2017 pentru stabilirea unor măsuri în domeniul administrației publice centrale și pentru modificarea și completarea unor acte normative, aprobată cu modificări și completări prin Legea nr. 129/2017,

În temeiul prevederilor art. 22 alin. (1) din Legea nr. 46/2008 – Codul silvic, republicată, cu modificările și completările ulterioare, precum și ale art. 13 alin. (5) din Hotărârea Guvernului nr. 20/2017 privind organizarea și funcționarea Ministerului Apelor și Pădurilor, cu modificările ulterioare,

ministrul apelor și pădurilor emite următorul

ORDIN:

Art. 1. – Se aprobă amenajamentul silvic al fondului forestier proprietate publică aparținând comunei Monor și proprietate privată aparținând Parohiei Ortodoxe Monor și Parohiei Ortodoxe Gledin, Unitatea de Producție I Monor, județul Bistrița – Năsăud.

Art. 2. – Direcția Politici și Strategii în Silvicultură din cadrul Ministerului Apelor și Pădurilor transmite prezentul ordin proprietarilor prevăzuți la art. 1, care răspund de aplicarea și respectarea prevederilor acestuia.

Art. 3. – Prezentul ordin s-a întocmit în 3 exemplare, două pentru emitent, iar al treilea pentru proprietarii prevăzuți la art. 1.



MINISTERUL MEDIULUI, APELOR ȘI PĂDURILOR

Comisia tehnică de avizare pentru silvicultură

AVIZ CTAS nr. 528 din 13.04.2016

pentru amenajamentul silvic al fondului forestier proprietate publică aparținând
comunei Monor și proprietate privată aparținând Parohiei Ortodoxe Monor și
Parohiei Ortodoxe Gledin, Unitatea de Producție I Monor, județul Bistrița - Năsăud

1. Au participat la sesiunea de avizare:

Președinte de sesiune: Dănuț Iacob

Membri CTAS: Ilie Mihalache, Florin Achim, Ciprian Bădescu, Ramona Cherăscu – Zotta, Ștefan
Tamaș, Marian Tudoran, Banu Constantin, Gheorghe Gheorghiuță, Macău Cristian, Marius Cristea.

2. Din analiza făcută în cadrul sesiunii de avizare a rezultat:

- amenajamentul silvic al fondului forestier, proprietate publică aparținând comunei Monor și
proprietate privată aparținând Parohiei Ortodoxe Monor și Parohiei Ortodoxe Gledin, Unitatea de
Producție I Monor, județul Bistrița - Năsăud, s-a elaborat de SC Passilva Proiect SRL Huși, șef proiect
ing. Cătălin Pasat, expert CIAP ing. Liviu Filip

- amenajamentul silvic al fondului forestier, proprietate publică aparținând comunei Monor și
proprietate privată aparținând Parohiei Ortodoxe Monor și Parohiei Ortodoxe Gledin, Unitatea de
Producție I Monor, județul Bistrița - Năsăud, a fost avizat cu procesul verbal CTAP nr. 6 din 07.08.2014,
recepționat de beneficiar și verificat de I.T.R.S.V. Cluj.

- perioada de aplicare a amenajamentului silvic al fondului forestier, proprietate publică
aparținând comunei Monor și proprietate privată aparținând Parohiei Ortodoxe Monor și Parohiei
Ortodoxe Gledin, Unitatea de Producție I Monor, județul Bistrița - Năsăud este 01.01.2014 - 31.12.2023.

3. Cu ocazia examinării amenajamentului, Comisia a constatat următoarele:

Documentele privind proprietatea: procesul verbal de punere în posesie nr. 958/10.03.2003 și
titlurile de proprietate nr. 143/11.04.2002, nr. 573808/08.04.2010 și nr. 75/18.03.2002.

Suprafața inclusă în amenajament este de 645,8 ha, a făcut parte din O.S. Bistrița (U.P. VI Șieu) și
are ca folosințe: păduri și terenuri destinate împăduririi sau reîmpăduririi - 645,8 ha din care terenuri de
reîmpădurit - 2,1 ha.

- Suprafața încadrată în grupa I funcțională este de 6,1 ha;

- Suprafața încadrată în grupa a II a funcțională este de 639,7 ha.

- Structura fondului forestier (date medii):

compoziție: 68GO 15MO 6CA 5FA 2PLT 1ME 1PI 1SC 1DT; vârsta medie: 73 ani; volumul la
ha: 242 m³, consistența medie: 0,79; clasa de producție medie: II.9; indicele de creștere curentă: 5,4
m³/an/ha, fond lemnos total: 155985 m³.

Procesul de producție s-a organizat în următoarele subunități de gospodărire:

S.U.P. A - Codru regulat - sortimente obișnuite:637,6 ha,

S.U.P. K - Rezervații de semințe:6,1 ha

Bazele de amenajare:

- regim: codru; crâng pentru salcâmete;

- compoziția țel: corespunzătoare tipului natural fundamental de pădure pentru arboretele
exploatabile și compoziția țel la exploatabilitate pentru celelalte arborete;

- tratamente: tăieri progresive, tăieri rase și tăieri în crâng;

- exploatabilitatea: de protecție pentru arboretele încadrate în grupa I funcțională și tehnică pentru
arboretele încadrate în grupa a II a funcțională;

- ciclu: S.U.P. A - 110 ani.

Posibilitatea:

- Posibilitatea de produse principale: 1125 m³/an.

- Posibilitatea de produse secundare: 540 m³/an, din care rărituri 530 m³/an;
- Volum maxim posibil de extras prin lucrări de conservare: - .

Lucrări prevăzute în deceniul în curs:

- asigurarea regenerării naturale: 34,17 ha;
- îngrijirea culturilor tinere: 21,6 ha;
- degajări: 3,7 ha;
- curățiri: 16,8 ha, 101 m³;
- rărituri: 197,72 ha, 5295 m³;
- tăieri de regenerare: 86,6 ha, 11250 m³, din care:
 - tăieri progresive: 68,8 ha, 8744 m³;
 - tăieri rase: 16,5 ha, 2404 m³;
 - tăieri în crâng: 1,3 ha, 102 m³
- tăieri de igienă: 337,3 ha, 2945 m³;
- împăduriri: 25,92 ha.

4. Concluzii rezultate:

Se propune avizarea favorabilă a amenajamentului silvic al fondului forestier, proprietate publică aparținând comunei Monor și proprietate privată aparținând Parohiei Ortodoxe Monor și Parohiei Ortodoxe Gledin, Unitatea de Producție I Monor, județul Bistrița - Năsăud. Beneficiarii au obligația de a parcurge procedura legală de avizare de mediu, conform H.G. 1076/2004 privind stabilirea procedurii de realizare a evaluării de mediu pentru planuri și programe.

5. Comisia:

AVIZEAZĂ FAVORABIL

Amenajamentul silvic al fondului forestier proprietate publică aparținând comunei Monor și proprietate privată aparținând Parohiei Ortodoxe Monor și Parohiei Ortodoxe Gledin, Unitatea de Producție I Monor, județul Bistrița - Năsăud

6. Difuzarea prezentului aviz către toți factorii interesați se va face prin grija secretariatului CTAS din minister.

Președinte CTAS,
Secretar de Stat

Erika STANCIU

