



## **Ocolul Silvic Sebeș R.A.**

515800 Sebeș , Str. Vanatori nr. 2, jud. Alba

J 01/25/2004 , RO 16041457, RO02RNCB0011021297360001 BCR Sebeș

tel / fax : 0258 735725, e-mail: [ossebesra@yahoo.com](mailto:ossebesra@yahoo.com)

Nr. 9416 / 02.08.2024

**Catre ,  
Garda Forestiera Cluj**

Prin prezenta va transmitem spre verificare actul de punere in valoare 4914 Moga Marius, produse accidentale 1, situate in UP V Oasa, u.a. 55N cu suprafata de 0,38 ha, volum de 10,4 mc, u.a. 73B cu suprafata de 0,18 ha, volum de 16,25 mc si u.a. 74B cu suprafata de 1,45 ha, volum de 64,29 mc proprietate in indiviziune a lui Moga Marius Ioan si Moga Maria, avand Contractul de prestari servicii silvice nr. 5153/31.12.2021.

Factorii destabilizatori care au afectat arboretele sunt uscarile, doboraturile si rupturile de vant, manifestate dispersat pe suprafata proprietatilor.

Suprafata de fond forestier se afla in perimetrul Sitului Natura 2000 Frumoasa.

Punerea in valoare s-a realizat, in conformitate cu prevederile art. 20 alin. (3<sup>1</sup>) din Legea 46/2008 – Codul silvic, in fond forestier cu suprafata cuprinsa intre 10.1 si 100 ha pentru care legea nu obliga intocmirea amenajamentului silvic.

**Sef Ocol ,  
Ing. Morar Mihai**



**Responsabil Paza ,  
Ing. Ghibu Nicolae**

ACT DE PUNERE ÎN VALOARE NR. 2400016804180

Unitate de Producție: V - OASA  
 Denumire A.P.V: 4914 Moga Marius

Suprafață totală act - (ha): 2.01 Tratament: T. ÎN FONDUL FORESTIER NAȚIONAL PENTRU CARE NU EXISTĂ AMENAJAMENT SILVIC ÎN VIGOARE (S 10,1 HA - 100 HA) Natura Produsului: PRODUSE ACCIDENTALE Tehnologia de Exploatare: TRUNCHIURI SI CATARGE Data inventarierii: 02.08.2024 Anul exploatării: 2024 Procedul de inventariere: FIR CU FIR Ciocan forma CIRCULARĂ nr.: AB0108 Accesibilitate: 501-1000	Informații privind N.T.S.M.	Grupa de specii	Nr. de arbori	Volum
	Stâncării pe - (ha): Arbori putregăioși - (buc): cu un volum de - (mc): Iescării - (buc): cu un volum de - (mc):	Rășinoase FAG Quercinee Diverse tari Diverse moi	588	90.94
	Total:		588	90.94

Specia	SORTARE DIMENSIONALĂ							Lemn lucru	Coajă	Lemn de foc		Volum brut
	G1	G2	G3	M1	M2	M3	LS			Total	VF	
MOLID	0.89	6.51	5.63	8.76	4.83		2.21	28.83	3.48	58.63	0.29	90.94
TOTAL	0.89	6.51	5.63	8.76	4.83		2.21	28.83	3.48	58.63	0.29	90.94

U.A.	Suprafață (ha)		Vârsta ani	Panta G	Semințis utilizabil				Total volum brut
	Par cursă	UA			%	S. tot	Compoziție		
58N1	0.38		60	25.00				0	10.40
73 B	0.18		60	25.00				0	16.25
74 B	1.45		55	15.00				0	64.29

U.A.	MO	Volum
58N1	10.40	10.40
73 B	16.25	16.25
74 B	64.29	64.29
Total	90.94	90.94

U.A.	Specia	Diametre		Înălțimi		Vârsta	Vol. arb.	Nr. arb.	Creștere	Sortare dimensională							Coajă	Lemn foc		Volum brut
		dt	dgc	ht	hc					G1	G2	G3	M1	M2	M3	LS		Total	VF	
58N1	MO	17.58	18.42	12.36	12.36	60	0.20	52		0.21	0.25	0.65	1.16	0.74		0.41	0.44	6.54	0.03	10.40
Total U.A.: 58N1									52	0.21	0.25	0.65	1.16	0.74	0.41	0.44	6.54	0.03	10.40	
73 B	MO	15.88	16.50	12.06	12.06	60	0.16	101		0.13	0.40	0.61	1.09	0.80		0.39	0.44	12.39	0.06	16.25
Total U.A.: 73 B									101	0.13	0.40	0.61	1.09	0.80	0.39	0.44	12.39	0.06	16.25	
74 B	MO	16.38	16.94	10.36	10.36	55	0.15	435		0.55	5.86	4.37	6.51	3.29		1.41	2.60	39.70	0.20	64.29
Total U.A.: 74 B									435	0.55	5.86	4.37	6.51	3.29	1.41	2.60	39.70	0.20	64.29	
Total General U.A.									588	0.89	6.51	5.63	8.76	4.83	2.21	3.48	58.63	0.29	90.94	

Șef Ocol,

MORAR LUCIAN MIHAI



Întocmit,

*[Handwritten signature]*

Birou Fond Forestier,

*[Handwritten signature]*

Verificat,

*[Handwritten signature]*

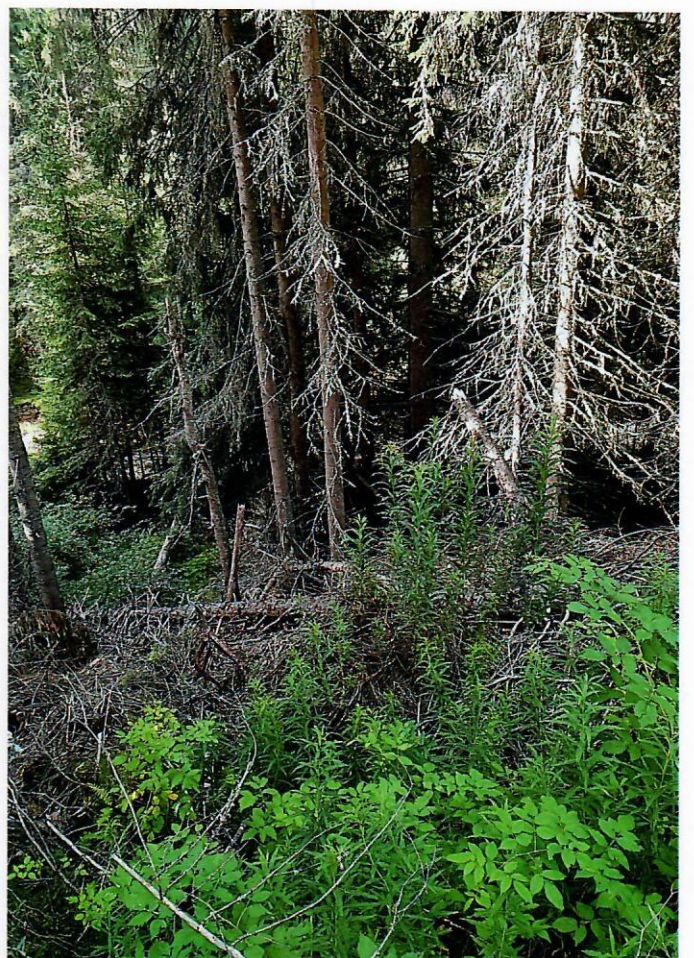
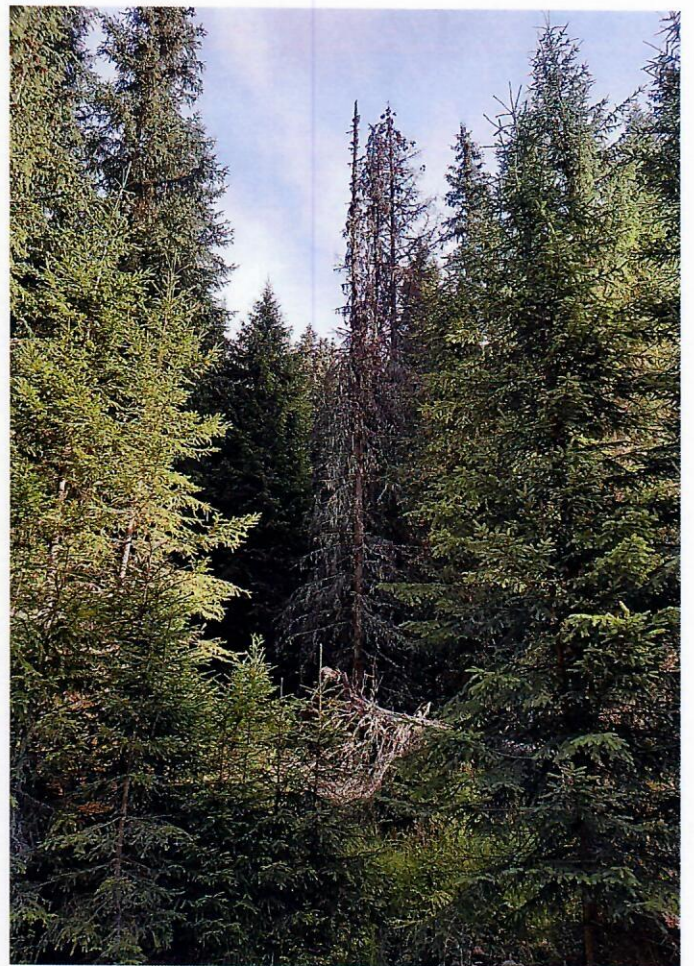

UP 1. Queda  
C.d. 58M  
Proprietar Roge Marius

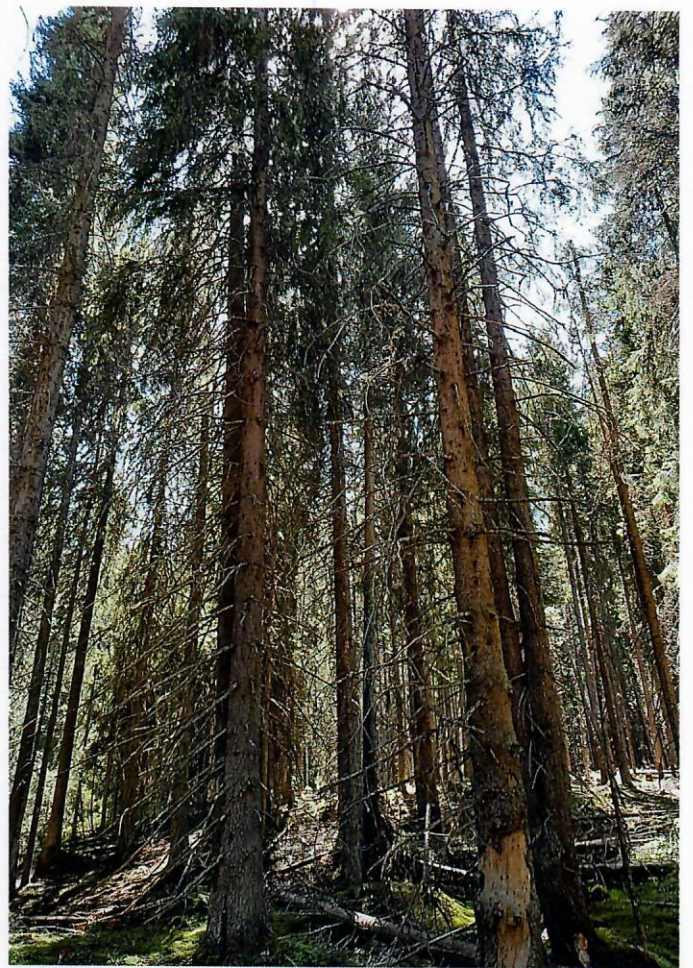

UP 2 Gasa  
v.d. 138  
Prospectar Moge Matoris



OR V Oosa  
u.d. 440  
Proprietar Magd Marcus