



Ocolul Silvic Sebeș R.A.

515800 Sebeș , Str. Vanatori nr. 2, jud. Alba

J 01/25/2004 , RO 16041457, RO02RNCB0011021297360001 BCR Sebeș

tel / fax : 0258 735725, e-mail: ossebesra@yahoo.com

Nr. 3680 / 31.04.2024

**Catre ,
Garda Forestiera Cluj**

Prin prezenta va transmitem spre verificare actul de punere in valoare 4904 Moga Marius, produse accidentale 1, situate in UP V Oasa, u.a. 47A cu suprafata de 27,0 ha, volum de 453,84 mc si u.a. 47B cu suprafata de 2,5 ha, volum de 23,99 mc proprietate in indiviziune a lui Moga Marius Ioan si Moga Maria, avand Contractul de prestari servicii silvice nr. 5153/31.12.2021.

Factorii destabilizatori care au afectat arboretele sunt uscarile, doboraturile si rupturile de vant, manifestate dispersat pe suprafata proprietatilor.

Suprafata de fond forestier se afla in perimetrul Sitului Natura 2000 Frumoasa.

Punerea in valoare s-a realizat, in conformitate cu prevederile art. 20 alin. (3¹) din Legea 46/2008 – Codul silvic, in fond forestier cu suprafata cuprinsa intre 10.1 si 100 ha pentru care legea nu obliga intocmirea amenajamentului silvic.

**Sef Ocol ,
Ing. Morar Mihai**



**Responsabil Paza ,
Ing. Ghibu Nicolae**

ACT DE PUNERE ÎN VALOARE NR. 2400016804080

Unitate de Producție: V - OASA
 Denumire A.P.V.: 4904 Moga Marius

Suprafață totală act - (ha): 29.5 Tratament: T. ÎN FONDUL FORESTIER NAȚIONAL PENTRU CARE NU EXISTĂ AMENAJAMENT SILVIC ÎN VIGOARE (S 10,1 HA - 100 HA) Natura Produsului: PRODUSE ACCIDENTALE Tehnologia de Exploatare: TRUNCHIURI SI CATARGE Data inventarierii: 31.07.2024 Anul exploatării: 2024 Procedeeul de inventariere: FIR CU FIR Ciocan forma CIRCULARĂ nr.: AB0108 Accesibilitate: 1001-1500	Informații privind N.T.S.M.	Grupa de specii	Nr. de arbori	Volum
	Stâncării pe - (ha): Arbori putregăioși - (buc): cu un volum de - (mc): Iescării - (buc): cu un volum de - (mc):	Rășinoase FAG Quercinee Diverse tari Diverse moi	910	477.83
	Total:		910	477.83

Specia	SORTARE DIMENSIONALĂ							Lemn lucru	Coajă	Lemn de foc		Volum brut
	G1	G2	G3	M1	M2	M3	LS			Total	VF	
MOLID	72.45	128.88	54.47	50.89	17.47		6.04	330.20	33.58	114.05	0.14	477.83
TOTAL	72.45	128.88	54.47	50.89	17.47		6.04	330.20	33.58	114.05	0.14	477.83

U.A.	Suprafață (ha)		Vârsta ani	Panta G	Seminiș utilizabil				Total volum brut
	Par cursă	UA			%	S. tot	Compoziție		
47 A	27.00		120	25.00				0	453.84
47 B	2.50		60	25.00				0	23.99

U.A.	MO	Volum
47 A	453.84	453.84
47 B	23.99	23.99
Total	477.83	477.83

U.A.	Specia	Diametre		Înălțimi		Vârsta	Vol. arb.	Nr. arb.	Crestere	Sortare dimensională							Coajă	Lemn foc		Volum brut
		dt	dgc	ht	hc					G1	G2	G3	M1	M2	M3	LS		Total	VF	
47 A	MO	25.48	26.19	17.23	17.23	120	0.53	859		65.74	123.54	52.74	49.12	16.29		5.46	31.83	109.12	0.12	453.84
Total U.A.: 47 A								859		65.74	123.54	52.74	49.12	16.29		5.46	31.83	109.12	0.12	453.84
47 B	MO	23.65	23.68	14.61	14.61	60	0.47	51		6.71	5.34	1.73	1.77	1.18		0.58	1.75	4.93	0.02	23.99
Total U.A.: 47 B								51		6.71	5.34	1.73	1.77	1.18		0.58	1.75	4.93	0.02	23.99
Total General U.A.								910		72.45	128.88	54.47	50.89	17.47		6.04	33.58	114.05	0.14	477.83

Șef Ocol,

MORAR LUCIAN MIHAI

Întocmit,

Birou Fond Forestier,

Verificat,



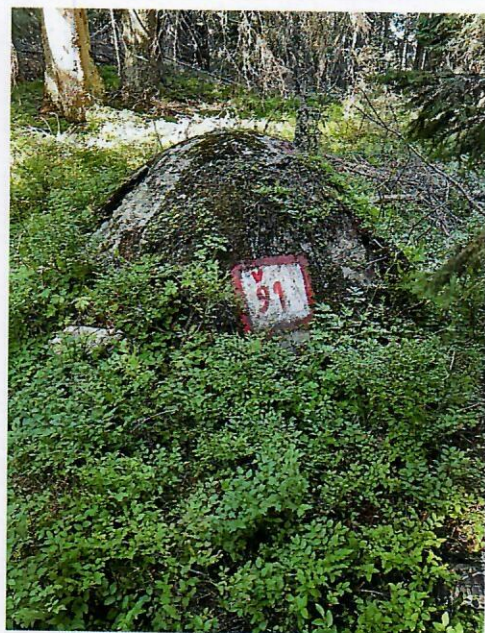
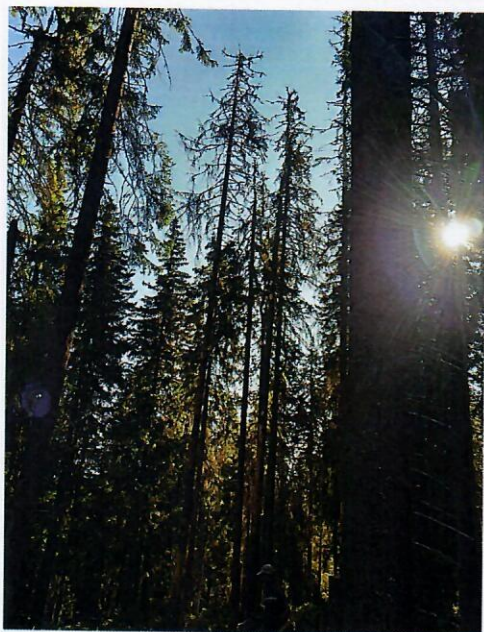
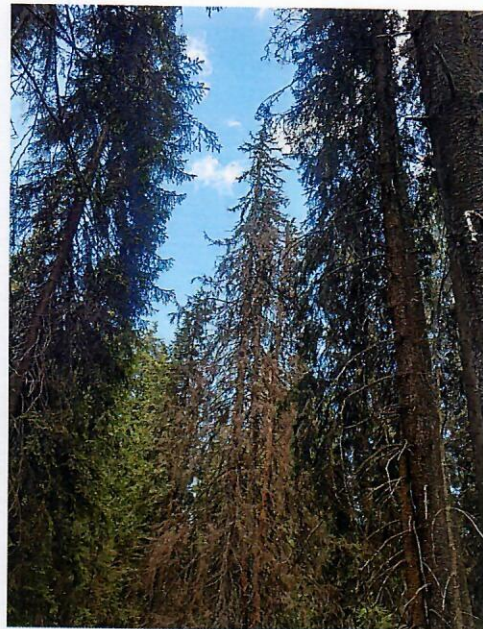

157 7 Caga
u.d. 47A
Proprietar Moge Marius

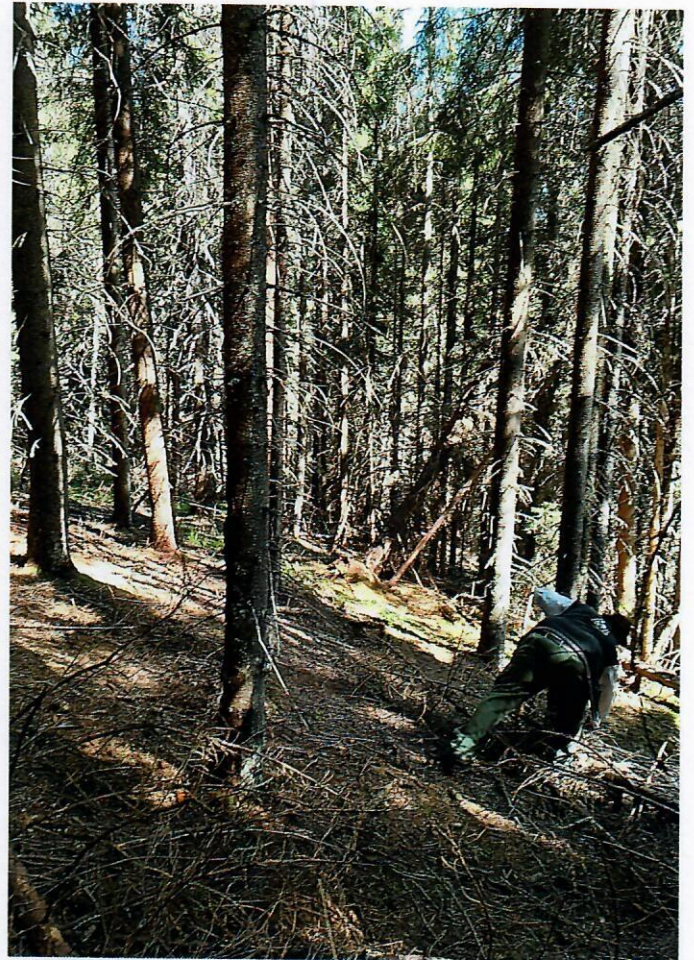
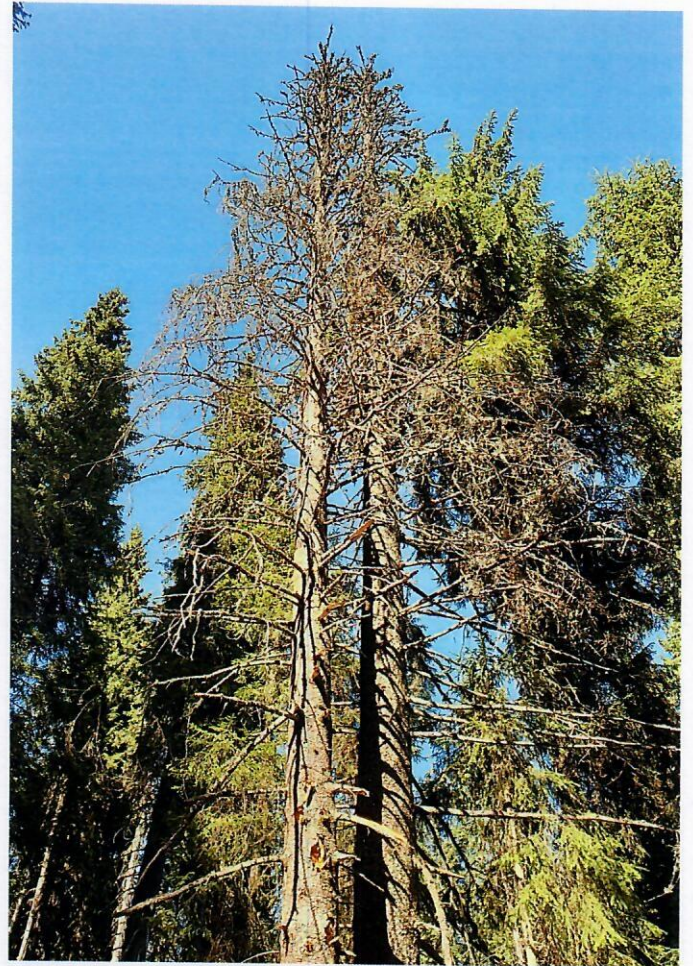

UP 1 Qada
u. d. 420
Proprietar Moga Marius