

O.S. Abrud R.A.  
Nr. 3550 / 28.07. 2022

Către Garda Forestieră Cluj

Conform O.M. 767/2018, vă solicităm verificarea,

APV 17162/2400319706410

U.P.;II Detunata

u.a.282%

Volum: 9.97

Suprafața: 0.5

Proprietar.Crainic Minodora

Natura produsului: AC. I

Factorii destabilizatori care au afectat arboretul: uscături, doborâturi și rupturi de vânt

Numărul și data contractului de administrare: Contract de administrare nr 43/16.05.2006

Numărul și data documentului care atestă proprietatea: T.P.7021/224/15.01.1997

A.P.V.-ul face obiectul modificării prevederilor amenajamentului(da/nu): Nu

A.P.V.-ul provine din proprietăți mai mici de 10 ha (da/nu):DA

A.P.V.-ul este situat în afara arealului (da/nu):DA

Punerea în valoare s-a făcut în arborete în care sunt restricții privind protecția mediului: Nu

Va anexăm, certificate prin semnătură, următoarele documente:

- copie A.P.V.;
- fotografiile relevante.

Cu stimă.

Șef ocol,  
ing. Bănuș Tudor

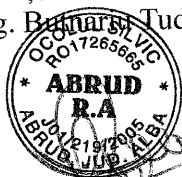

Fond forestier,  
ing. Giurgiu Toma

A handwritten signature in black ink, likely belonging to ing. Giurgiu Toma.

### ACT DE PUNERE ÎN VALOARE NR. 2400319706410

Unitate de Producție: II - DETUNATA

Denumire A.P.V: 17162 Crainic Minodora

Suprafață totală act - (ha): 0.5 Tratament: T. PRODUSE ACCIDENTALE I Natura Produsului: PRODUSE ACCIDENTALE Tehnologia de Exploatare: TRUNCHIURI SI CATARGE Data inventarierii: 26.07.2024 Anul exploatării: 2024 Procedee de inventariere: FIR CU FIR Ciocan forma CIRCULARĂ nr.: AB0620 Accesibilitate: 501-1000								Informații privind N.T.S.M.				Grupa de specii		Nr. de arbori	Volum						
Stâncării pe - (ha): Arbori putregăioși - (buc): 1 cu un volum de - (mc): 0.39 Iescării - (buc): cu un volum de - (mc):								Rășinoase FAG Quercinee Diverse tari Diverse moi		6 2	7.92 2.05										
Total:								8		9.97											
Specia	SORTARE DIMENSIONALĂ							Lemn lucru	Coajă	Lemn de foc		Volum brut									
	G1	G2	G3	M1	M2	M3	LS			Total	VF										
FAG		0.78		0.11	0.07	0.02		0.98	0.06	1.01	0.13	2.05									
BRAD	2.77	1.80	0.39	0.22	0.05		0.01	5.24	0.58	1.36		7.18									
MOLID		0.39	0.08	0.05	0.02		0.01	0.55	0.05	0.14		0.74									
TOTAL	2.77	2.97	0.47	0.38	0.14	0.02	0.02	6.77	0.69	2.51	0.13	9.97									
U.A.	Suprafață (ha)				Vârsta ani	Panta G	Semintș utilizabil				Total volum brut										
	Par cursă	UA					%	S. tot	Compoziție			H.									
282%	0.50			120	25.00			0			9.97										
U.A.	FA	BR	MO	Volum																	
282%	2.05	7.18	0.74	9.97																	
Total	2.05	7.18	0.74	9.97																	
U.A.	Specia	Diametre		Înălțimi		Vârsta	Vol. arb.	Nr. arb.	Crestere	Sortare dimensională							Coajă	Lemn foc		Volum brut	
		dt	dgc	ht	hc					G1	G2	G3	M1	M2	M3	LS		Total	VF		
282%	FA	35.00	35.00	20.00	20.00	120	1.02	2			0.78		0.11	0.07	0.02		0.01	0.58	1.36		7.18
	BR	41.20	41.20	22.60	22.60	120	1.44	5			2.77	1.80	0.39	0.22	0.05		0.01	0.05	0.14		0.74
	MO	34.00	34.00	19.00	19.00	120	0.74	1				0.39	0.08	0.05	0.02		0.01	0.05	0.14		0.74
Total U.A.: 282%									8		2.77	2.97	0.47	0.38	0.14	0.02	0.02	0.69	2.51	0.13	9.97
Total General U.A.									8		2.77	2.97	0.47	0.38	0.14	0.02	0.02	0.69	2.51	0.13	9.97

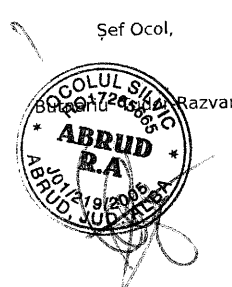

Întocmit  
*[Handwritten Signature]*

Birou Fond Forestier,

Verificat,

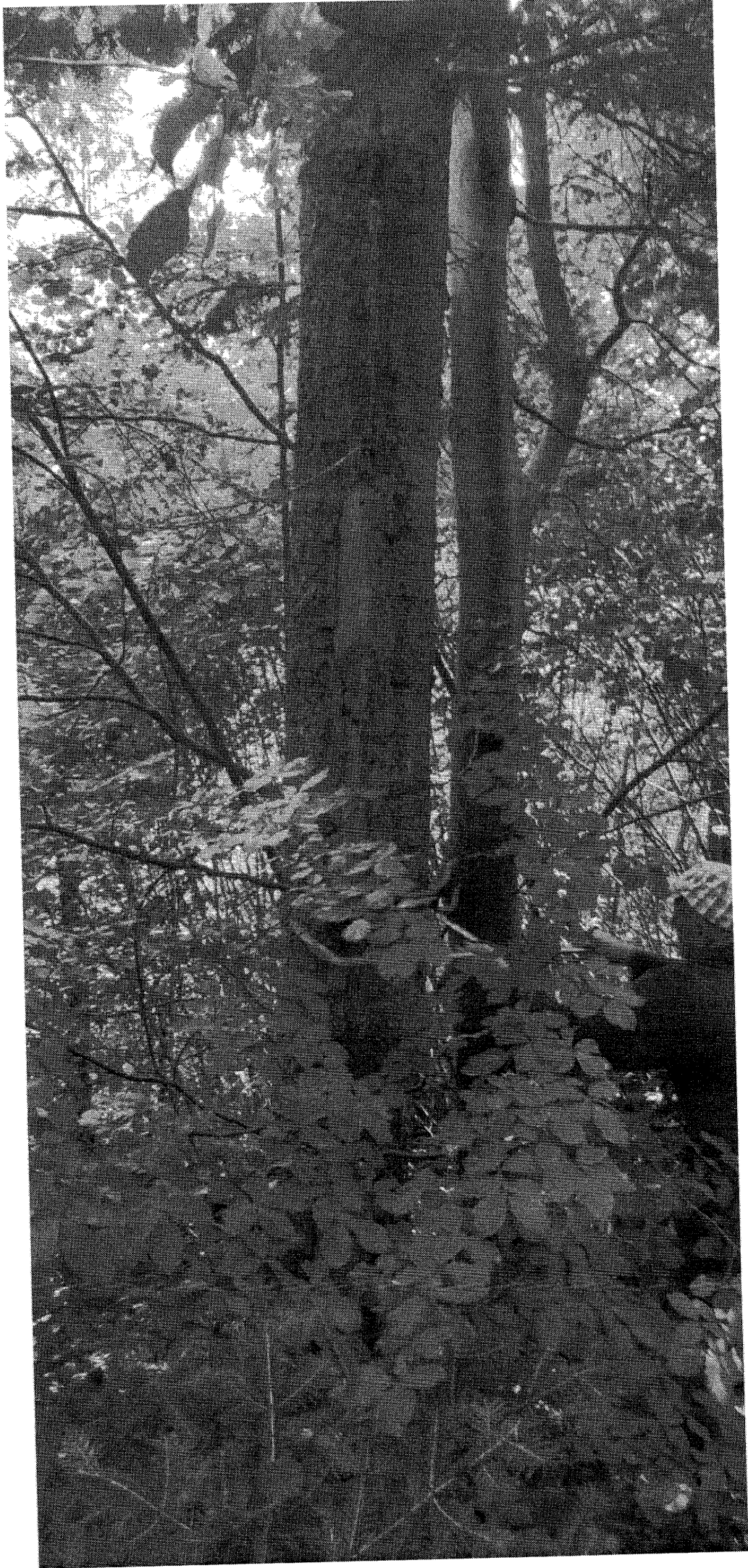

ing  
Geungit  
Tama  
Cito

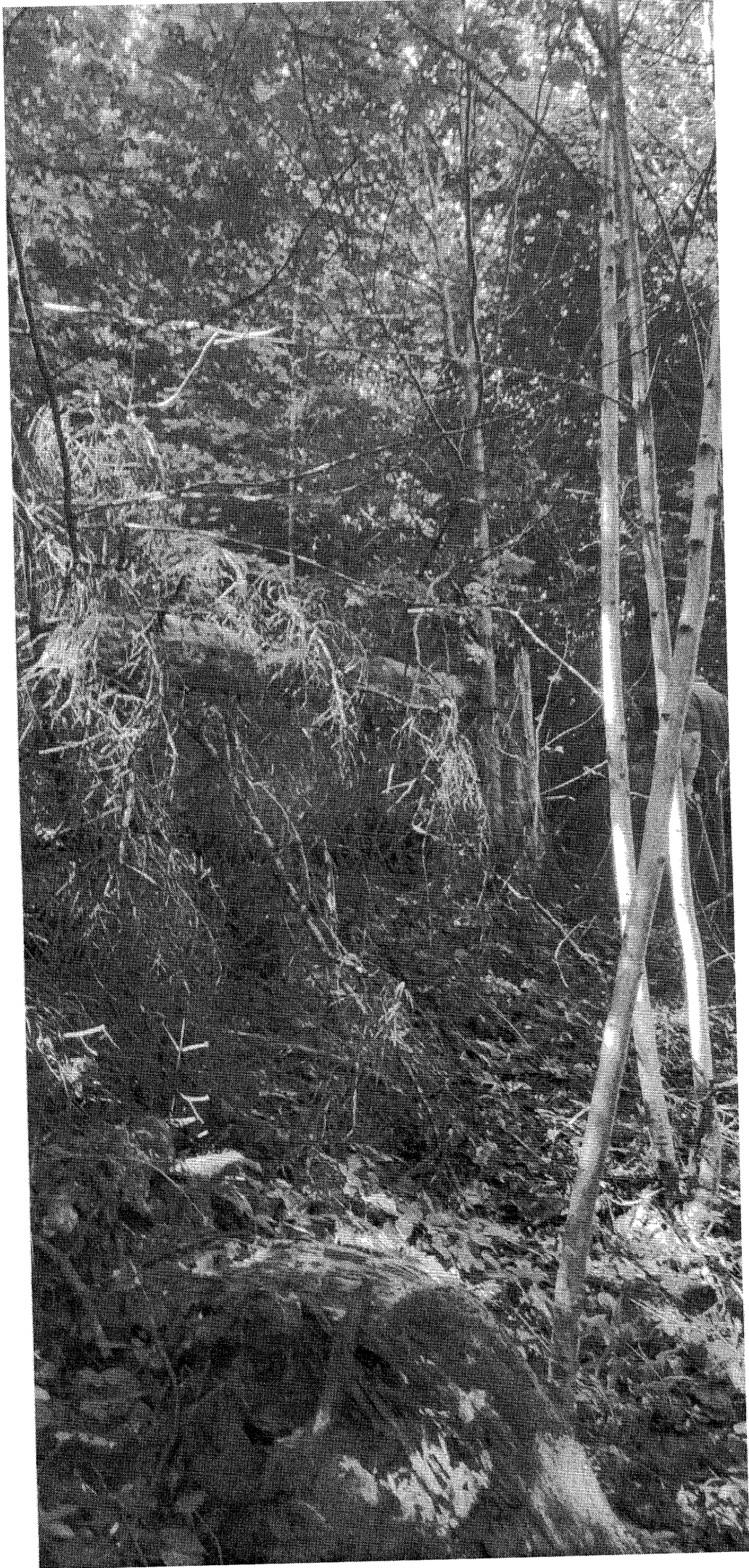

Aug  
C. S. 1984  
Tomb