



OCOLUL SILVIC HOREA APUSENI S.R.L.
Nr. Inreg. Of. Com. J01/965/2006; C.U.I.: RO 19024060
Sediul: Com. Garda de sus, Str. Izvoarele, Nr. 29, Jud. Alba
Tel. / Fax: 0258/777005; Tel. Mobil 0766/764859
E-mail: os.horea.apuseni.ra@gmail.com
Cont: RO65RNCB0008021207350001
Banca : BCR Campeni

Nr. 2696 / 26.07.2024

CĂTRE

GARDA FORESTIERĂ CLUJ

- Fax -0264415266

- e-mail itrsvcuj@yahoo.com

In conformitate cu Adresa d-voastra nr. 12133/29.09.2016 privind procedura de Aprobare a actelor de punere in valoare de produse accidentale va notificam :

Datele APV :

- Numar si denumire : 2496/2400022605330 Izvorul Jinerilor, SUMAL-2 - VERIFICAT,
- Ocol Silvic Horea Apuseni, U.P.I Marisel
- U.a. 14D; 15B; 16C; 16D; 16F; 16G si 24.
- Suprafata APV : 2,7 ha
- Volum : 43,46 mc
- Proprietar : Primaria Marisel
- Natura produselor : Acc II
- Suprafata (ha) ce trebuie impadurita : - 0 ha
- Factorii destabilizatori ce au afectat arboretul : uscaturi de Ipidae
- -APV face obiectul depasirii prevederii posibilitatii (da/nu)-Nu depaseste posibilitatea pe UP-Nu
- APV face obiectul modificarii prevederilor amenajamentului(da/nu)-NU.
- -APV provine din proprietati mai mici de 10 ha(da/nu)-Nu
- -APV este situate in afara arealului (da/nu)-Nu
- -Durata de valabilitate a amenajamentului : 01.01.2018 - 31.12.2027
- -Punerea in valoare s-a facut in arborete fara restrictii privind protectia mediului

Anexam:

- APV intocmit in SUMAL, faza VERIFICAT, verificat si avizat
- Copie dupa descrierea parcelara: 14D; 15B; 16C; 16D; 16F; 16G; 24.
- Copie dupa Avizul CTAS nr. 630 / 13.12.2018
- Fotografii.

Sef Ocol
ing.Petruse Felician



Fond Forestier
ing. Todea Adrian

ACT DE PUNERE ÎN VALOARE NR. 240022605330

Unitate de Producție: I - Mărișel
Denumire A.P.V.: 2496-IZVORUL JINERILOR

Suprafață totală act - (ha): 2.7 Tratament: T. PRODUSE ACCIDENTALE II Natura Produsului: PRODUSE ACCIDENTALE Tehnologia de Exploatare: TRUNCHIURI SI CATARGE Data inventarierii: 22.07.2024 Anul exploatării: 2024 Procedeeul de inventariere: FIR CU FIR Clocan forma CIRCULARĂ nr.: AB0512 Accesibilitate: 501-1000	Informații privind N.T.S.M.	Grupa de specii	Nr. de arbori	Volum
	Stâncării pe - (ha): Arbori putregăioși - (buc): cu un volum de - (mc): Iescării - (buc): cu un volum de - (mc):	Rășinoase FAG Quercinee Diverse tari Diverse moi	159	43.46
	Total:	159	43.46	

Specia	SORTARE DIMENSIONALĂ							Lemn lucru	Coajă	Lemn de foc		Volum brut
	G1	G2	G3	M1	M2	M3	LS			Total	VF	
MOLID	0.48	5.22	5.59	10.15	3.11		1.06	25.61	3.00	14.85	0.01	43.46
TOTAL	0.48	5.22	5.59	10.15	3.11		1.06	25.61	3.00	14.85	0.01	43.46

U.A.	Suprafață (ha)		Vârsta ani	Panta G	Semintiş utilizabil				Total volum brut			
	Par cursă	UA			%	S. tot	Compoziție			H.		
14D	0.20	1.50	50	20.00				0				2.81
15B	0.20	3.90	40	20.00				0				2.81
16C	0.90	3.90	55	20.00				0				14.60
16D	0.90	7.30	50	20.00				0				10.54
16F	0.10	3.00	55	20.00				0				2.64
16G	0.30	3.40	45	20.00				0				6.97
24	0.10	1.00	30	25.00				0				3.09

U.A.	MO	Volum
14D	2.81	2.81
15B	2.81	2.81
16C	14.60	14.60
16D	10.54	10.54
16F	2.64	2.64
16G	6.97	6.97
24	3.09	3.09
Total	43.46	43.46

U.A.	Specia	Diametre		Înălțimi		Vârsta	Vol. arb.	Nr. arb.	Creștere	Sortare dimensională							Coajă	Lemn foc		Volum brut	
		dt	dcg	ht	hc					G1	G2	G3	M1	M2	M3	LS		Total	VF		
14D	MO	19.45	19.45	14.64	14.64	50	0.26	11			0.14	0.38	0.58	0.19		0.08	0.16	1.28		2.81	
Total U.A.: 14D								11			0.14	0.38	0.58	0.19		0.08	0.16	1.28		2.81	
15B	MO	18.00	18.00	13.71	13.71	40	0.20	14			0.07	0.02	0.38	0.20		0.06	0.09	1.99		2.81	
Total U.A.: 15B								14			0.07	0.02	0.38	0.20		0.06	0.09	1.99		2.81	
16C	MO	20.00	20.64	17.28	17.28	55	0.33	44			0.48	2.31	2.19	3.22	0.94	0.34	1.08	4.04	0.01	14.60	
Total U.A.: 16C								44			0.48	2.31	2.19	3.22	0.94	0.34	1.08	4.04	0.01	14.60	
16D	MO	21.62	21.11	14.70	14.70	50	0.28	37			1.68	1.41	2.65	0.69		0.23	0.78	3.10		10.54	
Total U.A.: 16D								37			1.68	1.41	2.65	0.69		0.23	0.78	3.10		10.54	
16F	MO	20.00	20.00	18.63	18.63	55	0.33	8			0.25	0.31	0.52	0.12		0.04	0.15	1.25		2.64	
Total U.A.: 16F								8			0.25	0.31	0.52	0.12		0.04	0.15	1.25		2.64	
16G	MO	19.17	19.17	15.10	15.10	45	0.24	29			0.41	0.67	1.74	0.54		0.18	0.43	3.00		6.97	
Total U.A.: 16G								29			0.41	0.67	1.74	0.54		0.18	0.43	3.00		6.97	
24	MO	19.63	19.63	11.75	11.75	30	0.19	16			0.36	0.61	1.06	0.43		0.13	0.31	0.19		3.09	
Total U.A.: 24								16			0.36	0.61	1.06	0.43		0.13	0.31	0.19		3.09	
Total General U.A.								159			0.48	5.22	5.59	10.15	3.11		1.06	3.00	14.85	0.01	43.46

Șef Ocol,

Întocmit,

Birou Fond Forestier,

Verificat,

RETRUȘ DOREL-FELICIAN

DESCRIERE PARCELARA

DESCRIEREA STATIONII SI ARBORETULUI		ELM	P	M	VIR	D	H	C	AM	EL	PROVEN	VI	DENS	V O L U M		CRES
ARB	R	P	RE	STA	ANI	CM	M	L	ES	AG	PROVEN	TA	LI	MC/	MC/	MC/
			GE	NT				P	TE	AJ		LI	CONS	HA	UA	HA
14 D	1.5 HA	GF.1-1B,5L,	SUP:A	TS:3332	TP:1114											
SOL:3301 Versant ondulat , EXPOZITIE NE																
INC. 20 G ALTIUDINE: 1100 M.																
LITIERA:continua - subtire TIP FLORA:Asparula-Oxalis																
Natural fundamental prod. mij relativ-echien																
COMP.ACIUALA : 10 MO																
COMP.TEL :10 MO																
SORT:MO Gros,cherestea VIRSTA EXPL.110 ani																
SEM.UITL:																
SUBARBORET:																
DATE COMPL. Rupturi izolate Alte date complement.																
POL: ERZ:																
LUCRARI EXEC.																
LUCRARI PROP. RARITURI																
						50			3				0.90	262	393	12.6
TOTAL						50			3				0.90	262	393	12.6

DESCRIEREA STATIONII SI ARBORETULUI		ELM	P	M	VIR	D	H	C	AM	EL	PROVEN	VI	DENS	V O L U M		CRES
ARB	R	P	RE	STA	ANI	CM	M	L	ES	AG	PROVEN	TA	LI	MC/	MC/	MC/
			GE	NT				P	TE	AJ		LI	CONS	HA	UA	HA
14 E	0.5 HA	GF.1-1B,5L,	SUP:A	TS:3332	TP:1114											
SOL:3301 Versant mijlociu ondulat , EXPOZITIE NE																
INC. 10 G ALTIUDINE: 1100 M.																
LITIERA:continua - subtire TIP FLORA:Asparula-Oxalis																
Artificial de prod. mij. relativ-echien																
COMP.ACIUALA : 10 MO																
COMP.TEL :10 MO																
SORT:MO Gros,cherestea VIRSTA EXPL.110 ani																
SEM.UITL:																
SUBARBORET:																
DATE COMPL. Rupturi izolate Alte date complement.																
POL: ERZ:																
LUCRARI EXEC.																
LUCRARI PROP. RARITURI																
						40			3				0.90	235	118	12.7
TOTAL						40			3				0.90	235	118	12.7

DESCRIEREA STATIONII SI ARBORETULUI		ELM	P	M	VIR	D	H	C	AM	EL	PROVEN	VI	DENS	V O L U M		CRES
ARB	R	P	RE	STA	ANI	CM	M	L	ES	AG	PROVEN	TA	LI	MC/	MC/	MC/
			GE	NT				P	TE	AJ		LI	CONS	HA	UA	HA
15 A	1.7 HA	GF.1-1B,5L,	SUP:A	TS:3332	TP:1114											
SOL:3301 Versant mijlociu ondulat , EXPOZITIE SV																
INC. 20 G ALTIUDINE: 990-1050 M.																
LITIERA:continua - subtire TIP FLORA:Asparula-Oxalis																
Artificial de prod. mij. relativ-echien																
COMP.ACIUALA : 10 MO																
COMP.TEL :10 MO																
SORT:MO Gros,cherestea VIRSTA EXPL.110 ani																
SEM.UITL:																
SUBARBORET:																
DATE COMPL. Rupturi izolate Alte date complement.																
POL: ERZ:																
LUCRARI EXEC.																
LUCRARI PROP. T.IGIENA																
						65			3				0.70	329	559	8.5
TOTAL						65			3				0.70	329	559	8.5

DESCRIEREA STATIONII SI ARBORETULUI		ELM	P	M	VIR	D	H	C	AM	EL	PROVEN	VI	DENS	V O L U M		CRES
ARB	R	P	RE	STA	ANI	CM	M	L	ES	AG	PROVEN	TA	LI	MC/	MC/	MC/
			GE	NT				P	TE	AJ		LI	CONS	HA	UA	HA
15 B	3.9 HA	GF.1-1B,5L,	SUP:A	TS:3332	TP:1241											
SOL:3301 Versant ondulat , EXPOZITIE SV																
INC. 20 G ALTIUDINE: 990-1100 M.																
LITIERA:continua - subtire TIP FLORA:Vaccinium																
Natural fundamental prod. mij relativ-echien																
COMP.ACIUALA : 8 MO 2 BR																
COMP.TEL : 8 MO 2 BR																
SORT:MO Gros,cherestea VIRSTA EXPL.110 ani																
SEM.UITL:																
SUBARBORET:																
DATE COMPL. Rupturi izolate Alte date complement.																
POL: ERZ:																
LUCRARI EXEC.																
LUCRARI PROP. RARITURI																
						40			3				0.90	222	865	12.6
TOTAL						40			3				0.90	222	865	12.6

DESCRIERE PARCELARA

DESCRIEREA STATIONII SI ARBORETULUI		EIM	P	M	VIR	D	H	C	AM	EL	PROVEN	VI	DENS	V O L U M		CRES		
		ARB	R	RE	STA	CM	M	L	ES	AG		TA	LI	MC/	MC/	MC/		
		P	P	GE	ANI		P	P	TE	AJ		LI	CONS	HA	UA	HA		
16 B 1.0 HA GF.1-1B,5L, SUP:A TS:3333 TP:1111 SOL:3301 Versant inferior-ondulat , EXPOZITIE-NV INC. 25 G ALTITUDINE: 1000 M. LITIERA:continua - normala TIP FLORA:Asparula-Oxalis Natural fundamental prod. sup relativ-echien COMP.ACTUALA : 10 MO COMP.TEL :10 MO SORT:MO Gros si f.gros,cherestea VIRSTA EXPL.120 ani SEM.UITL: 8MD 2ER 5ani0.2S mixt SUBARBORET: DATE COMPL. 20% tulpini nesanat. Alte date complement. POL: ERZ: LUCRARI EXEC. LUCRARI PROP. T.IGIENA		MO	10	IN	120	30	33	2				.6	RN	N	0.70	598	598	3.5
TOTAL					120			2						0.70	598	598	3.5	

DESCRIEREA STATIONII SI ARBORETULUI		EIM	P	M	VIR	D	H	C	AM	EL	PROVEN	VI	DENS	V O L U M		CRES		
		ARB	R	RE	STA	CM	M	L	ES	AG		TA	LI	MC/	MC/	MC/		
		P	P	GE	ANI		P	P	TE	AJ		LI	CONS	HA	UA	HA		
16 C 3.9 HA GF.1-1B,5L, SUP:A TS:3333 TP:1111 SOL:3301 Versant inferior-ondulat , EXPOZITIE NE INC. 20 G ALTITUDINE: 1050 M. LITIERA:continua - subtile TIP FLORA:Asparula-Oxalis Artificial de prod. sup. relativ-echien COMP.ACTUALA : 10 MO COMP.TEL :10 MO SORT:MO Gros si f.gros,cherestea VIRSTA EXPL.120 ani SEM.UITL: SUBARBORET: DATE COMPL. Dborituri izolate Alte date complement. POL: ERZ: LUCRARI EXEC. LUCRARI PROP. RARITURI		MO	10	P	55	26	24	2				.3	NEC	N	0.90	508	1981	14.2
TOTAL					55			2						0.90	508	1981	14.2	

DESCRIEREA STATIONII SI ARBORETULUI		EIM	P	M	VIR	D	H	C	AM	EL	PROVEN	VI	DENS	V O L U M		CRES		
		ARB	R	RE	STA	CM	M	L	ES	AG		TA	LI	MC/	MC/	MC/		
		P	P	GE	ANI		P	P	TE	AJ		LI	CONS	HA	UA	HA		
16 D 7.3 HA GF.1-1B,5L, SUP:A TS:3332 TP:1114 SOL:3301 Versant mijlociu ondulat , EXPOZITIE N INC. 20 G ALTITUDINE: 1100 M. LITIERA:interrupta-subtila TIP FLORA:Oxalis-Dentaria Natural fundamental prod. mij relativ-echien COMP.ACTUALA : 10 MO COMP.TEL :10 MO SORT:MO Gros,cherestea VIRSTA EXPL.110 ani SEM.UITL: SUBARBORET: DATE COMPL. Rupturi izolate Alte date complement. POL: ERZ: LUCRARI EXEC. LUCRARI PROP. RARITURI		MO	6	IN	50	23	16	3				.2	RN	N	0.54	171	1248	7.6
		MO	4	P	40	18	14	3	M	.2	NEC	N	0.36	94	686	5.1		
TOTAL					90			3						0.90	265	1934	12.7	

DESCRIEREA STATIONII SI ARBORETULUI		EIM	P	M	VIR	D	H	C	AM	EL	PROVEN	VI	DENS	V O L U M		CRES		
		ARB	R	RE	STA	CM	M	L	ES	AG		TA	LI	MC/	MC/	MC/		
		P	P	GE	ANI		P	P	TE	AJ		LI	CONS	HA	UA	UA		
16 E 5.5 HA GF.1-1B,5L, SUP:A TS:3332 TP:1114 SOL:3301 Versant mijlociu plan , EXPOZITIE N INC. 20 G ALTITUDINE: 1100 M. LITIERA:continua - subtile TIP FLORA:Asparula-Oxalis Natural fundamental prod. mij relativ-echien COMP.ACTUALA : 10 MO COMP.TEL : 8 MD 2 LA SORT:MO Gros,cherestea VIRSTA EXPL. 60 ani SEM.UITL: SUBARBORET: DATE COMPL. Rupt. destul de frecv. Alte date complement. POL: ERZ: LUCRARI EXEC. LUCRARI PROP. T.IGIENA		MO	10	IN	60	24	20	3				.3	RN	N	0.40	175	963	5.1
TOTAL					60			3						0.40	175	963	5.1	

DESCRIERE PARCELARA

DESCRIEREA STATIONII SI ARBORETULUI		ELM	P	M	VIR	D	H	C	AM	EL	PROVEN	VI	DENS	V O L U M		CRES	
ARB	R	P	RE	STA	ANI	CM	M	L	ES	AG	TE	TA	LI	MC/	MC/	MC/	
	P	GE	ANI	CM	M	P	TE	AJ				LI	CONS	HA	UA	HA	
16 B	1.0 HA	GF.1-1B,5L	SUP:A	TS:3333	TP:1111												
SOL:3301 Versant inferior ondulat , EXPOZITIE NV INC. 25 G ALTIUDINE: 1000 M. LITIERA:continua - normala TIP FLORA:Asparula-Oxalis Natural fundamental prod. sup relativ-echien COMP.ACTUALA : 10 MO COMP.TEL :10 MO SORT:MO Gros si f.gros,cherestea VIRSTA EXPL.120 ani																	
SEM.UUTIL: 8MO 2BR 5ani0.2S mixt SUBARBORET: DATE COMPL. 20% tulpini nasanat. Alte date complement.																	
POL: ERZ: LUCRARI EXEC. LUCRARI PROP. T.IGIENA																	
														0.70	598	598	3.5
TOTAL					120												

DESCRIEREA STATIONII SI ARBORETULUI		ELM	P	M	VIR	D	H	C	AM	EL	PROVEN	VI	DENS	V O L U M		CRES	
ARB	R	P	RE	STA	ANI	CM	M	L	ES	AG	TE	TA	LI	MC/	MC/	MC/	
	P	GE	ANI	CM	M	P	TE	AJ				LI	CONS	HA	UA	HA	
16 C	3.9 HA	GF.1-1B,5L	SUP:A	TS:3333	TP:1111												
SOL:3301 Versant inferior ondulat , EXPOZITIE NE INC. 20 G ALTIUDINE: 1050 M. LITIERA:continua - subtire TIP FLORA:Asparula-Oxalis Artificial de prod. sup. relativ-echien COMP.ACTUALA : 10 MO COMP.TEL :10 MO SORT:MO Gros si f.gros,cherestea VIRSTA EXPL.120 ani																	
SEM.UUTIL: SUBARBORET: DATE COMPL. Dborituri izolate Alte date complement.																	
POL: ERZ: LUCRARI EXEC. LUCRARI PROP. PARITURI																	
														0.90	508	1981	14.2
TOTAL					55												

DESCRIEREA STATIONII SI ARBORETULUI		ELM	P	M	VIR	D	H	C	AM	EL	PROVEN	VI	DENS	V O L U M		CRES	
ARB	R	P	RE	STA	ANI	CM	M	L	ES	AG	TE	TA	LI	MC/	MC/	MC/	
	P	GE	ANI	CM	M	P	TE	AJ				LI	CONS	HA	UA	HA	
16 D	7.3 HA	GF.1-1B,5L	SUP:A	TS:3332	TP:1114												
SOL:3301 Versant mijlociu ondulat , EXPOZITIE N INC. 20 G ALTIUDINE: 1100 M. LITIERA:intreputa-subtira TIP FLORA:Oxalis-Dentaria Natural fundamental prod. mij relativ-echien COMP.ACTUALA : 10 MO COMP.TEL :10 MO SORT:MO Gros,cherestea VIRSTA EXPL.110 ani																	
SEM.UUTIL: SUBARBORET: DATE COMPL. Rupturi izolate Alte date complement.																	
POL: ERZ: LUCRARI EXEC. LUCRARI PROP. RARITURI																	
														0.90	265	1934	12.7
TOTAL					50												

DESCRIEREA STATIONII SI ARBORETULUI		ELM	P	M	VIR	D	H	C	AM	EL	PROVEN	VI	DENS	V O L U M		CRES	
ARB	R	P	RE	STA	ANI	CM	M	L	ES	AG	TE	TA	LI	MC/	MC/	MC/	
	P	GE	ANI	CM	M	P	TE	AJ				LI	CONS	HA	UA	HA	
16 E	5.5 HA	GF.1-1B,5L	SUP:A	TS:3332	TP:1114												
SOL:3301 Versant mijlociu plan , EXPOZITIE N INC. 20 G ALTIUDINE: 1100 M. LITIERA:continua - subtira TIP FLORA:Asparula-Oxalis Natural fundamental prod. mij relativ-echien COMP.ACTUALA : 10 MO COMP.TEL : 0 MO 2 LA SORT:MO Gros,cherestea VIRSTA EXPL. 60 ani																	
SEM.UUTIL: SUBARBORET: DATE COMPL. Rupt. destul de frecv. Alte date complement.																	
POL: ERZ: LUCRARI EXEC. LUCRARI PROP. T.IGIENA																	
														0.40	175	963	5.1
TOTAL					60												

INSCRIERE PARCELARA

DESCRIEREA STATIONII SI ARBORETULUI										VI TA	DENS CONS	V O L U M		CRES MC/ HA									
EIM ARB	P R P	M RE GE	VIR STA ANI	D CM	H M	C L P	AM ES TE	EL AG AJ	PROVEN			MC/ HA	MC/ UA										
16 F 3.0 HA GF.1-1B,5L, SUP:A TS:3333 TP:1111 SOL:3301 Versant mijlociu ondulat , EXPOZITIE NE INC. 20 G ALTITUDINE: 1100 M. LITTEA:continua - subtire TIP FLORA:Oxalis-Dentaria Artificial de prod. sup. relativ-echien COMP.ACTUALA : 10 MO COMP.TEL :10 MO SORT:MO Gros si f.gros,cherestea VIRSTA EXPL.120 ani										MO	10	P	55	22	21	2	.2	NEC	N	0.90	423	1269	14.2
SEM.UUTIL: SUBARBORET: DATE COMPL. Rupturi izolate Alte date complement. POL: LUCRARI EXEC. ERZ: LUCRARI PROP. RARITURI										TOTAL			55			2				0.90	423	1269	14.2

DESCRIEREA STATIONII SI ARBORETULUI										VI TA	DENS CONS	V O L U M		CRES MC/ HA									
EIM ARB	P R P	M RE GE	VIR STA ANI	D CM	H M	C L P	AM ES TE	EL AG AJ	PROVEN			MC/ HA	MC/ UA										
16 G 3.4 HA GF.1-1B,5L, SUP:A TS:3333 TP:1111 SOL:3301 Versant mijlociu ondulat , EXPOZITIE NE INC. 20 G ALTITUDINE: 1050-1100 M. LITTEA:continua - subtire TIP FLORA:Oxalis-Dentaria Artificial de prod. sup. relativ-echien COMP.ACTUALA : 10 MO COMP.TEL :10 MO SORT:MO Gros,cherestea VIRSTA EXPL.120 ani										MO	10	P	45	20	16	3	.3	NEC	N	0.90	286	972	12.9
SEM.UUTIL: SUBARBORET: DATE COMPL. Doborituri izolate Rupturi izolate Alte date complement. POL: LUCRARI EXEC. ERZ: LUCRARI PROP. RARITURI										TOTAL			45			3				0.90	286	972	12.9

DESCRIEREA STATIONII SI ARBORETULUI										VI TA	DENS CONS	V O L U M		CRES MC/ HA									
EIM ARB	P R P	M RE GE	VIR STA ANI	D CM	H M	C L P	AM ES TE	EL AG AJ	PROVEN			MC/ HA	MC/ UA										
17 A 14.5 HA GF.1-1B,5L, SUP:A TS:3333 TP:1111 SOL:3301 Versant ondulat , EXPOZITIE NV INC. 20 G ALTITUDINE: 900-1050 M. LITTEA:continua - normala TIP FLORA:Oxalis-Dentaria Natural fundamental prod. sup relativ-echien COMP.ACTUALA : 10 MO COMP.TEL : 8 MO 1 LA 1 PM SORT:MO Gros si f.gros,cherestea VIRSTA EXPL. 80 ani										MO	10	IN	80	32	27	2	.6	RN	N	0.20	69	1001	2.3
SEM.UUTIL: 9MO 1BR 5ani0.75 mixt SUBARBORET: DATE COMPL. Doborituri frecvente Rupturi izolate Alte date complement. POL: LUCRARI EXEC. ERZ: LUCRARI PROP. T.PROGRESIVE (racordare) IMPAD AJUTORAREA REG NATURALE INCRIJIREA SEMINTELULUI										TOTAL			80			2				0.20	69	1001	2.3

DESCRIEREA STATIONII SI ARBORETULUI										VI TA	DENS CONS	V O L U M		CRES MC/ HA									
EIM ARB	P R P	M RE GE	VIR STA ANI	D CM	H M	C L P	AM ES TE	EL AG AJ	PROVEN			MC/ HA	MC/ UA										
17 B 7.3 HA GF.1-1B,5L, SUP:A TS:3333 TP:1111 SOL:3301 Versant inferior ondulat , EXPOZITIE NV INC. 15 G ALTITUDINE: 1050 M. LITTEA:continua - normala TIP FLORA:Oxalis-Dentaria Natural fundamental prod. sup relativ-echien COMP.ACTUALA : 10 MO COMP.TEL : 8 MO 2 BR SORT:MO Gros si f.gros,cherestea VIRSTA EXPL. 80 ani										MO	7	IN	80	30	27	2	.6	RN	N	0.21	123	898	2.5
SEM.UUTIL:10MO 5ani0.35 mixt SUBARBORET: DATE COMPL. Doborituri frecvente Rupturi izolate Alte date complement. POL: LUCRARI EXEC. ERZ: LUCRARI PROP. T.PROGRESIVE IMPAD SUB MASIV AJUTORAREA REG NATURALE INCRIJIREA SEMINTELULUI										MO	3	IN	60	24	20	2	.6	RN	N	0.09	49	358	1.4
										TOTAL			80			2				0.30	172	1256	3.9

DESCRIERE PARCELARA

DESCRIEREA STATIONII SI ARBORETULUI										ELM	P	M	VIR	D	H	C	AM	EL	PROVEN	VI	DENS	V O L U M		CRES	
										ARB	R	RE	STA	CM	M	L	ES	AG		TA	LI	CONS	MC/	MC/	MC/
											P	GE	ANI		P	P	TE	AJ		LI			HA	UA	HA
23 E 4.6 HA GF.1-5L,1C, SUP:A TS:3333 TP:1211 SOL:3301 Versant mijlociu-ondulat , EXPOZITIE S INC. 25 G ALTIUDINE: 1200-1300 M. LITIERA:continua - normala TIP FLORA:Asparula-Oxalis Natural fundamental prod. sup relativ-echien COMP.ACTUALA : 6 MO 4 BR COMP.TEL : 8 MO 2 BR SORT:MO Gros si f.gros, cherestea VIRSTA EXPL. 85 ani										MO	6	IN	85	32	28	2		.6	RN	N	0.12	41	189	1.3	
										ER	4	IN	85	36	28	2	M	.5	RN	N	0.08	29	133	0.9	
SEM.UUTIL: 6ER 4MO 5ani0.6S mixt SUBARBORET: DATE COMPL. Rupturi izolate Alte date complement.										TOTAL			85								0.20	70	322	2.2	
POL: ERZ: LUCRARI EXEC. LUCRARI PROP. T.PROGRESIVE(racordare)IMPA AJUTORIEA REG NATURALE INGRUIRIFA SEMINPISULUI																									

DESCRIEREA STATIONII SI ARBORETULUI										ELM	P	M	VIR	D	H	C	AM	EL	PROVEN	VI	DENS	V O L U M		CRES	
										ARB	R	RE	STA	CM	M	L	ES	AG		TA	LI	CONS	MC/	MC/	MC/
											P	GE	ANI		P	P	TE	AJ		LI			HA	UA	HA
24 1.0 HA GF.1-5L,1C, SUP:A TS:3333 TP:1211 SOL:3301 Versant ondulat , EXPOZITIE N INC. 25 G ALTIUDINE: 1000 M. LITIERA:continua - subtine TIP FLORA:Asparula-Oxalis Artificial de prod. sup. relativ-echien COMP.ACTUALA : 6 MO 4 BR COMP.TEL : 6 MO 4 BR SORT:MO Gros si f.gros, cherestea VIRSTA EXPL.120 ani										MO	6	P	30	12	9	2			NEC	N	0.54	74	74	9.4	
										ER	4	IN	30	10	8	2	M		RN	N	0.36	46	46	4.8	
SEM.UUTIL: SUBARBORET: DATE COMPL. Alte date complement.										TOTAL			30									0.90	120	120	14.2
POL: ERZ: LUCRARI EXEC. LUCRARI PROP. RARUJURI																									

DESCRIEREA STATIONII SI ARBORETULUI										ELM	P	M	VIR	D	H	C	AM	EL	PROVEN	VI	DENS	V O L U M		CRES	
										ARB	R	RE	STA	CM	M	L	ES	AG		TA	LI	CONS	MC/	MC/	MC/
											P	GE	ANI		P	P	TE	AJ		LI			HA	UA	HA
25 A 16.4 HA GF.1-2D,1B,5L SUP:M TS:3332 TP:1241 SOL:3301 Versant ondulat , EXPOZITIE V INC. 30 G ALTIUDINE: 1050-1200 M. LITIERA:continua - normala TIP FLORA:Asparula-Oxalis Natural fundamental prod. mij relativ-echien COMP.ACTUALA : 9 MO 1 BR COMP.TEL : 9 MO 1 BR SORT: VIRSTA EXPL.										MO	9	IN	85	36	27	3		.6	RN	N	0.63	417	6839	5.7	
										ER	1	IN	85	38	25	3	I	.6	RN	N	0.07	43	705	0.7	
SEM.UUTIL: SUBARBORET: DATE COMPL. Roca la suprafata/0,1S Alte date complement.										TOTAL			85									0.70	460	7544	6.4
POL: ERZ: LUCRARI EXEC. LUCRARI PROP. TAIERI DE CONSERVARE																									

DESCRIEREA STATIONII SI ARBORETULUI										ELM	P	M	VIR	D	H	C	AM	EL	PROVEN	VI	DENS	V O L U M		CRES		
										ARB	R	RE	STA	CM	M	L	ES	AG		TA	LI	CONS	MC/	MC/	MC/	
											P	GE	ANI		P	P	TE	AJ		LI			HA	UA	HA	
25 B 2.0 HA GF.1-2D,1B,5L SUP:M TS:3332 TP:1241 SOL:3301 Versant inferior ondulat , EXPOZITIE V INC. 25 G ALTIUDINE: 1050 M. LITIERA:continua - normala TIP FLORA:Asparula-Oxalis Natural fundamental prod. mij relativ-echien COMP.ACTUALA : 8 MO 2 BR COMP.TEL : 8 MO 2 BR SORT: VIRSTA EXPL.										MO	8	IN	85	34	26	3		.5	RN	N	0.56	353	706	5.1		
										ER	2	IN	85	36	24	3	M	.5	RN	N	0.14	81	162	1.4		
SEM.UUTIL: SUBARBORET: DATE COMPL. Alte date complement.										TOTAL			85										0.70	434	868	6.5
POL: ERZ: LUCRARI EXEC. LUCRARI PROP. T.IGIENA																										

ing. Victor W.
- evaluare la dosar
amenajament al P.I. Mărișel

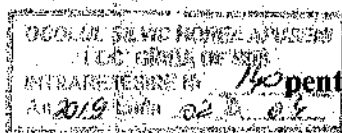

AVIZ CTAS nr. 630 din 13.12.2018

pentru amenajamentul silvic al fondului forestier proprietate publică aparținând
comunei Mărișel, Unitatea de Producție I Mărișel, județul Cluj

1. Au participat la ședința de avizare:

Președinte de ședință: Dănuț Iacob

Membri CTAS: Ciprian Bădescu, Florin Achim, Marian Tudoran, Andrei Ilie, Sima Gabriel,
Cristea Ioan, Gheorghe Gheorghită, Macău Cristian, Cristea Marius

2. Din analiza făcută în cadrul ședinței de avizare a rezultat:

- amenajamentul silvic al fondului forestier, proprietate publică aparținând comunei Mărișel, Unitatea de Producție I Mărișel, județul Cluj, s-a elaborat de S.C. Vârful Înalt SRL Oradea, șef proiect ing. Ghejeu Ioan, expert CTAP ing. Predoiu Gheorghe.

- amenajamentul silvic al fondului forestier, proprietate publică aparținând comunei Mărișel, Unitatea de Producție I Mărișel, județul Cluj, a fost avizat cu procesul verbal CTAP nr. 14 din 08.11.2018, recepționat de beneficiar și verificat de Garda Forestieră Cluj.

- perioada de aplicare a amenajamentului silvic al fondului forestier, proprietate publică aparținând comunei Mărișel, Unitatea de Producție I Mărișel, județul Cluj este 01.01.2018 – 31.12.2027.

3. Cu ocazia examinării amenajamentului, Comisia a constatat următoarele:

Documentele privind proprietatea: Titlurile de proprietate nr. 9 din 23.04.2007, nr. 10 din 23.04.2007, nr. 11 din 23.04.2007, Procesul verbal de punere în posesie nr. 16 din 20.03.2007 și Ordinul Prefectului nr. 344 din 29.04.2002.

Suprafața inclusă în amenajament este de 2045,0 ha, a făcut parte din O.S. Gilău (U.P. II Someșu Cald), O.S. Beliș (U.P. I Grinduri) și O.S. Someșu Rece (U.P. V Valea Răcătăului) și din pășunea împădurită aparținând Comunei Mărișel (523,2 ha – fond forestier proprietate publică) și are ca folosințe: păduri și terenuri destinate împăduririi sau reîmpăduririi – 2039,8 ha din care terenuri de reîmpădurit – 1,5 ha, terenuri afectate gospodăririi silvice – 5,2 ha.

- Suprafața încadrată în grupa I funcțională este de 1764,7 ha;

- Suprafața încadrată în grupa a II a funcțională este de 275,1 ha.

- Structura fondului forestier (date medii):

compoziție: 88MO 8FA 2BR 1LA IME; vârsta medie: 55 ani; volumul la ha: 163 m³; consistența medie: 0,57; clasa de producție medie: II,9; indicele de creștere curentă: 5,6 m³/an/ha; fond lemnos total: 332958 m³.

Procesul de producție s-a organizat în următoarele subunități de gospodărire:

S.U.P. A – Codru regulat – sortimente obișnuite:.....1586,5 ha;

S.U.P. M – Păduri supuse regimului de conservare deosebită:.....451,8 ha.

Bazele de amenajare:

- regim: codru;

- compoziția țel: corespunzătoare tipului natural fundamental de pădure pentru arboretele exploatabile și compoziția țel la exploatabilitate pentru celelalte arborete;

- tratamente: tăieri progresive;

- exploatabilitatea: de protecție pentru arboretele încadrate în grupa I funcțională și tehnică pentru arboretele încadrate în grupa a II a funcțională;

- ciclu: S.U.P. A – 110 ani.

Posibilitatea:

- Posibilitatea de produse principale: 2808 m³/an;

- Volum de recoltat din produse secundare: 477 m³/an, din care rărituri 430 m³/an;

- Volum maxim posibil de extras prin lucrări de conservare: 927 m³/an.

Lucrări prevăzute în deceniul în curs:

- asigurarea regenerării naturale: 339,3 ha;
- îngrijirea culturilor tinere: 145,2 ha;
- degajări: -;
- curățiri: 84,1 ha, 471 m³;
- rărituri: 144,0 ha, 4296 m³;
- tăieri de regenerare: 415,8 ha, 28082 m³, din care:
 - tăieri progresive: 415,8 ha, 28082 m³.
- tăieri de igienă: 938,1 ha, 6685 m³;
- lucrări de conservare: 194,4 ha, 9265 m³;
- împăduriri: 405,1 ha.

4. Concluzii rezultate:

Se propune avizarea favorabilă a amenajamentului silvic al fondului forestier, proprietate publică aparținând comunei Mărișel, Unitatea de Producție I Mărișel, județul Cluj. Beneficiarul are obligația de a parcurge procedura legală de avizare de mediu, conform H.G. 1076/2004 privind stabilirea procedurii de realizare a evaluării de mediu pentru planuri și programe.

5. Comisia:

AVIZEAZĂ FAVORABIL

**Amenajamentul silvic al fondului forestier proprietate publică aparținând
comunei Mărișel, Unitatea de Producție I Mărișel, județul Cluj**

6. Difuzarea prezentului aviz către toți factorii interesați se va face prin grija secretariatului CTAS din minister.

**Președinte CTAS,
Secretar de Stat**

Daniel – Constantin COROAMĂ





UP 1 Morrisel N.A. 167



16G
UP 11 Mar 1961