

REGIA NATIONALA A PADURILOR-ROMSILVA
CUI RO 1590120 J40/450/1991
DIRECTIA SILVICA CLUJ
OCOLUL SILVIC HUEDIN
STR. GH. DOJA , NR. 7, LOC. HUEDIN
RO23RZBR0000060001714745
Telefon : 0264/351888 ; Fax : 0264/354204
E-mail : ocul@silvica.ro
Nr. **3161/24.07.2024**

NOTIFICARE

In conformitate cu prevederile O.M. nr.767/2018, va semnalam faptul ca pe suprafata de padure proprietate publica de stat, in U.P. VI VI. Draganului, u.a. 84B si 85C, au fost puse in valoare produse accidentale I, arbori uscati si in curs de uscare, infestati cu ipidae, constituindu-se partida **483 Dara 3 si 482 Dara 4**, in volum de 1457.22 mc, respectiv 1213.59 mc, pe suprafete compacte.

Anexam prezentei notificari urmatoarele :

- Actul de punere in valoare la partida **483 Dara 3 si 482 Dara 4**
- copie dupa descrierea parcelara, pentru u.a. 84B si 85C, din U.P. VI VI. Draganului
- copie O.M. nr. 501/09.03.2016 si aviz C.T.A.S. nr. 262/17.09.2015
- fotografii din suprafata afectata

La prezenta notificare facem urmatoarele specificari :

- volumul care se va recolta va fi precomptat din posibilitatea deceniului urmator, **fiind necesara aprobarea depasirii posibilitatii decenale prevazuta in amenajamentul silvic in vigoare**
- pentru extragerea acestor produse accidentale, conform ultimei reglementari transmise de M.M.A.P., prin Cabinet Secretar de Stat, prin adresa nr. 10612/31.07.2023, **nu este necesara obtinerea aprobarii pentru derogare de la prevederile amenajamentului silvic**
- arboretele afectate nu sunt situate in afara arealului natural de vegetatie
- punerea in valoare s-a facut in arborete cuprinse in aria protejata ROSPA 0081

Sef.Ocol
ing. Simplicean Horea



Intocmit
ing.Neag Calin



ACT DE PUNERE ÎN VALOARE NR. 2300198502160

Unitate de Producție: VI - Valea Drăganului

Denumire A.P.V: 483 DARA 3

| | | | | |
|------------------------------------------------------------------------------------------------------------------------------------------------------------------------------------------------------------------------------------------------------------------------------------------------------------------------------------------------------|--------------------------------------------------------------------------------------------------------------------------------------------|--------------------------------------------------------------|---------------|---------|
| Suprafață totală act - (ha): 5.3 Tratament: T. PRODUSE ACCIDENTALE I Natura Produsului: PRODUSE ACCIDENTALE Tehnologia de Exploatare: TRUNCHIURI SI CATARGE Data inventarierii: 23.10.2023 Anul exploatării: 2023 Procedul de inventariere: FIR CU FIR Ciocan forma FĂRĂ DISPOZITIV nr.: NEAGIONUTFARA Accesibilitate: >1500 | Informații privind N.T.S.M. | Grupa de specii | Nr. de arbori | Volum |
| | Stâncării pe - (ha): 0.50 Arbori putregăioși - (buc): 39 cu un volum de - (mc): 22.78 Iescării - (buc): cu un volum de - (mc): | Rășinoase FAG Quercinee Diverse tari Diverse moi | 1873 | 1457.22 |
| | Total: | | 1873 | 1457.22 |

| Specia | SORTARE DIMENSIONALĂ | | | | | | | Lemn lucru | Coajă | Lemn de foc | | Volum brut |
|--------|----------------------|--------|--------|--------|-------|----|-------|------------|--------|-------------|------|------------|
| | G1 | G2 | G3 | M1 | M2 | M3 | LS | | | Total | VF | |
| BRAD | 13.08 | 16.05 | 3.87 | 3.17 | 0.76 | | 0.19 | 37.12 | 4.12 | 0.96 | 0.02 | 42.20 |
| MOLID | 309.16 | 520.51 | 173.07 | 140.29 | 44.51 | | 14.18 | 1201.72 | 118.67 | 94.63 | 0.09 | 1415.02 |
| TOTAL | 322.24 | 536.56 | 176.94 | 143.46 | 45.27 | | 14.37 | 1238.84 | 122.79 | 95.59 | 0.11 | 1457.22 |

| U.A. | Suprafață (ha) | | Vârsta ani | Panta G | Semintș utilizabil | | | Total volum brut |
|------|----------------|------|------------|---------|--------------------|--------|------------|------------------|
| | Par cursă | UA | | | % | S. tot | Compoziție | |
| 84 B | 5.30 | 7.65 | 100 | 25.00 | | | 0 | 1457.22 |

| U.A. | BR | MO | Volum |
|-------|-------|---------|---------|
| 84 B | 42.20 | 1415.02 | 1457.22 |
| Total | 42.20 | 1415.02 | 1457.22 |

| U.A. | Specia | Diametre | | Înălțimi | | Vârsta | Vol. arb. | Nr. arb. | Creștere | Sortare dimensională | | | | | | | Coajă | Lemn foc | | Volum brut |
|--------------------|--------|----------|-------|----------|-------|--------|-----------|----------|----------|----------------------|--------|--------|--------|-------|----|-------|--------|----------|------|------------|
| | | dt | dcg | ht | hc | | | | | G1 | G2 | G3 | M1 | M2 | M3 | LS | | Total | VF | |
| 84 B | BR | 33.74 | 34.00 | 21.92 | 21.92 | 100 | 1.08 | 39 | | 13.08 | 16.05 | 3.87 | 3.17 | 0.76 | | 0.19 | 4.12 | 0.96 | 0.02 | 42.20 |
| | MO | 30.32 | 36.93 | 21.64 | 21.64 | 100 | 0.77 | 1834 | | 309.16 | 520.51 | 173.07 | 140.29 | 44.51 | | 14.18 | 118.67 | 94.63 | 0.09 | 1415.02 |
| Total U.A.: 84 B | | | | | | | | 1873 | | 322.24 | 536.56 | 176.94 | 143.46 | 45.27 | | 14.37 | 122.79 | 95.59 | 0.11 | 1457.22 |
| Total General U.A. | | | | | | | | 1873 | | 322.24 | 536.56 | 176.94 | 143.46 | 45.27 | | 14.37 | 122.79 | 95.59 | 0.11 | 1457.22 |

Șef Ocol,

SIMPLICEAN HOREA

Întocmit,

Birou Fond Forestier,

Verificat,

ACT DE PUNERE ÎN VALOARE NR. 2300198502150

Unitate de Producție: VI - Valea Drăganului
Denumire A.P.V: 482 DARA 4

| Suprafață totală act - (ha): 13.0 Tratament: T. PRODUSE ACCIDENTALE I Natura Produsului: PRODUSE ACCIDENTALE Tehnologia de Exploatare: TRUNCHIURI SI CATARGE Data inventarierii: 23.10.2023 Anul exploatării: 2023 Procedeeul de inventariere: FIR CU FIR Ciocan forma FĂRĂ DISPOZITIV nr.: NEAGIONUTFARA Accesibilitate: >1500 | | | | | | | | | | Informații privind N.T.S.M. | | | | Grupa de specii | Nr. de arbori | Volum | | | | | |
|---------------------------------------------------------------------------------------------------------------------------------------------------------------------------------------------------------------------------------------------------------------------------------------------------------------------------------------------------------|----------------------|----------|------------|----------|--------------------|--------|------------|------------|----------|--------------------------------------------------------------------------------------------------------------------------------------------|--------------------------------------------------------------|----------------|------------------------|-----------------|---------------|-------|----------|--------|------------|---------|---------|
| | | | | | | | | | | Stâncăril pe - (ha): 1.50 Arbori putregăioși - (buc): 23 cu un volum de - (mc): 11.72 Iescaril - (buc): cu un volum de - (mc): | Rășinoase FAG Quercinee Diverse tari Diverse moi | 1695 7 8 | 1208.0 2.45 3.14 | | | | | | | | |
| | | | | | | | | | | Total: | | 1710 | 1213.59 | | | | | | | | |
| Specia | SORTARE DIMENSIONALĂ | | | | | | | Lemn lucru | Coajă | Lemn de foc | | Volum brut | | | | | | | | | |
| | G1 | G2 | G3 | M1 | M2 | M3 | LS | | | Total | VF | | | | | | | | | | |
| FAG | | 0.24 | | 0.69 | 0.45 | 0.19 | 0.06 | 1.63 | 0.11 | 0.71 | 0.20 | 2.45 | | | | | | | | | |
| BRAD | 12.64 | 9.27 | 2.03 | 1.47 | 0.45 | | 0.09 | 25.95 | 2.89 | 1.92 | 0.01 | 30.76 | | | | | | | | | |
| MOLID | 211.90 | 419.53 | 154.53 | 131.28 | 42.73 | | 13.69 | 973.66 | 97.63 | 105.95 | 0.12 | 1177.24 | | | | | | | | | |
| PALTIN DE MUNTE | | 0.58 | | 0.22 | 0.49 | 0.12 | 0.02 | 1.43 | 0.15 | 1.56 | 0.18 | 3.14 | | | | | | | | | |
| TOTAL | | | | | | | | | | 224.54 | 429.62 | 156.56 | 133.66 | 44.12 | 0.31 | 13.86 | 1002.67 | 100.78 | 110.14 | 0.51 | 1213.59 |
| U.A. | Suprafață (ha) | | Vârsta ani | Panta G | Seminiș utilizabil | | | | | H. | Total volum brut | | | | | | | | | | |
| | Par cursă | UA | | | % | S. tot | Compoziție | | | | | | | | | | | | | | |
| 85 C | 13.00 | 24.12 | 100 | 34.00 | | | | | | | 1213.59 | | | | | | | | | | |
| U.A. | FA | BR | MO | PAM | Volum | | | | | | | | | | | | | | | | |
| 85 C | 2.45 | 30.76 | 1177.24 | 3.14 | 1213.59 | | | | | | | | | | | | | | | | |
| Total | 2.45 | 30.76 | 1177.24 | 3.14 | 1213.59 | | | | | | | | | | | | | | | | |
| U.A. | Specia | Diametre | | Înălțimi | | Vârsta | Vol. arb. | Nr. arb. | Creștere | Sortare dimensională | | | | | | Coajă | Lemn foc | | Volum brut | | |
| | | dt | dcg | ht | hc | | | | | G1 | G2 | G3 | M1 | M2 | M3 | | LS | Total | | VF | |
| 85 C | FA | 24.00 | 24.00 | 15.00 | 15.00 | 100 | 0.35 | 7 | | | 0.24 | | 0.69 | 0.45 | 0.19 | 0.06 | 0.11 | 0.71 | 0.20 | 2.45 | |
| | BR | 36.70 | 36.70 | 23.22 | 23.22 | 100 | 1.34 | 23 | | 12.64 | 9.27 | 2.03 | 1.47 | 0.45 | | 0.09 | 2.89 | 1.92 | 0.01 | 30.76 | |
| | MO | 28.47 | 34.40 | 21.80 | 21.80 | 100 | 0.70 | 1672 | | 211.90 | 419.53 | 154.53 | 131.28 | 42.73 | | 13.69 | 97.63 | 105.95 | 0.12 | 1177.24 | |
| | PAM | 25.25 | 25.25 | 17.13 | 17.13 | 100 | 0.39 | 8 | | | 0.58 | | 0.22 | 0.49 | 0.12 | 0.02 | 0.15 | 1.56 | 0.18 | 3.14 | |
| Total U.A.: 85 C | | | | | | | | 1710 | | 224.54 | 429.62 | 156.56 | 133.66 | 44.12 | 0.31 | 13.86 | 100.78 | 110.14 | 0.51 | 1213.59 | |
| Total General U.A. | | | | | | | | 1710 | | 224.54 | 429.62 | 156.56 | 133.66 | 44.12 | 0.31 | 13.86 | 100.78 | 110.14 | 0.51 | 1213.59 | |

Șef Ocol,

SIMPLICEAN HOREA

Întocmit,

Birou Fond Forestier,

Verificat,



DESCRIERE PARCELARA

DS:Cluj

OS:Huedin

UP: 6

| DESCRIEREA STATIONII SI ARBORETULUI | | | | | | | | | | ELM ARB | P R P | M R P | VAR RE GE | DM STA ANI | HM CM | C L P | A MES TEC | EL AG AJ | PROVE NIENTA | VI TA LI | DENS | | VOLUM | | | CRES | | |
|---------------------------------------------------------------------------------------------------------------------------------------------------------------------------------------------------------------------------------------------------------------------------------------------------------------------------------------------------------------------------------------------------------------------------------------------------------------------------------------------------------------------------------------------------------------------------------------------------------------|----|---|----|----|----|----|---|---|----|------------|-------------|-------------|-----------------|------------------|----------|-------------|-----------------|----------------|-----------------|----------------|------|-----------|-----------|-----------|--|------|--|--|
| | | | | | | | | | | | | | | | | | | | | | CONS | MC/ HA | MC/ UA | MC/ HA | | | | |
| 83N 0.79 HA GF: SUP: TS: TP: SOL: Versant inferior framintat EXPOZITIE: N INC: 40 G ALTITUDINE: 1020 - 1070 M LITIERA: continua-groasa TIP FLORA: COMP.ACTUALA: COMP.TEL: SORT: MO Gros,cherestea VARSTA EXPL.: PAM Gros si mijl.,cherestea SEM.UTIL: SUBARBORET: DATE COMPL.: Roca la suprafata/1,0S Alte date complement. POL: ERZ: LUCRARI EXEC.: LUCRARI PROP.: | | | | | | | | | | | | | | | | | | | | | | | | | | | | |
| TOTAL | | | | | | | | | | | | | | | | | | | | | | | | | | | | |
| 83V 1.23 HA GF: SUP: TS: TP: SOL: Versant superior ondulat EXPOZITIE: NE INC: 15 G ALTITUDINE: 1530 M LITIERA: continua-groasa TIP FLORA: COMP.ACTUALA: COMP.TEL: SORT: MO Gros,cherestea VARSTA EXPL.: PAM Gros si mijl.,cherestea SEM.UTIL: SUBARBORET: DATE COMPL.: Alte date complement. POL: ERZ: LUCRARI EXEC.: LUCRARI PROP.: | | | | | | | | | | | | | | | | | | | | | | | | | | | | |
| TOTAL | | | | | | | | | | | | | | | | | | | | | | | | | | | | |
| 84 A 35.02 HA GF: 1 - 2A 1B 5M SUP: M TS: 3331 TP: 1342 SOL: 3111 Versant mijlociu ondulat EXPOZITIE: NE INC: 37 G ALTITUDINE: 890 - 1330 M LITIERA: intrerupta-subtire TIP FLORA: Asperula-Dentaria Natural fundamental prod. inf. relativ-plurien COMP.ACTUALA: 2 FA 2 MO 2 BR 1 MO 3 FA COMP.TEL: 5FA 3 MO 2 BR SORT: FA Mijl. si gros,cherestea VARSTA EXPL.: PAM Gros si mijl.,cherestea SEM.UTIL: SUBARBORET: DATE COMPL.: Roca la suprafata/0,6S Doborituri izolate Alte date complement. POL: ERZ: LUCRARI EXEC.: 2013-T.igiiena LUCRARI PROP.: T.IGIENA | | | | | | | | | | FA | 2 | IN | 120 | 38 | 28 | 4 | M | .5 | RN | S | 0.14 | 74 | 2591 | 0.5 | | | | |
| | MO | 2 | IN | 95 | 34 | 22 | 3 | M | .5 | RN | N | 0.14 | 70 | 2451 | 1.1 | | | | | | | | | | | | | |
| | BR | 2 | IN | 80 | 32 | 24 | 3 | M | .5 | RN | N | 0.14 | 81 | 2837 | 1.5 | | | | | | | | | | | | | |
| | MO | 1 | IN | 70 | 26 | 20 | 3 | M | .5 | RN | N | 0.07 | 31 | 1086 | 0.8 | | | | | | | | | | | | | |
| | FA | 3 | IN | 70 | 22 | 18 | 4 | M | .5 | RN | N | 0.21 | 55 | 1926 | 1.6 | | | | | | | | | | | | | |
| TOTAL | | | | | | | | | | | | | 70 | | | 4 | | | | | 0.7 | 311 | 10891 | 5.5 | | | | |
| 84 B 7.65 HA OF: 1 - 1B 5M SUP: A TS: 2332 TP: 1114 SOL: 3201 Versant superior ondulat EXPOZITIE: NE INC: 25 G ALTITUDINE: 1240 - 1440 M LITIERA: continua-subtire TIP FLORA: Oxalis-Dentaria Natural fundamental prod. mij. relativ-plurien COMP.ACTUALA: 3 MO 7 MO COMP.TEL: 10MO SORT: MO Gros,cherestea VARSTA EXPL.: 110 ani PAM Gros si mijl.,cherestea SEM.UTIL: SUBARBORET: DATE COMPL.: Roca la suprafata/0,2S Doborituri izolate Usoare slaba Alte date complement. POL: ERZ: LUCRARI EXEC.: LUCRARI PROP.: T.IGIENA | | | | | | | | | | MO | 3 | IN | 130 | 46 | 25 | 3 | I | .6 | RN | N | 0.21 | 125 | 956 | 0.9 | | | | |
| | MO | 7 | IN | 90 | 34 | 22 | 3 | | .6 | RN | N | 0.49 | 245 | 1874 | 4.1 | | | | | | | | | | | | | |
| TOTAL | | | | | | | | | | | | | 90 | | | 3 | | | | | 0.7 | 370 | 2830 | 5.0 | | | | |



DESCRIERE PARCELARA

DS:Cluj

OS:Huedin

UP: 6

| DESCRIEREA STATIONII SI ARBORETULUI | | | | | | | | | | | | | | ELM ARB | P R P | M R E G E | VAR S T A A N I | DM C M | HM M | C L P | A M E S T E C | EL A G A J | PROVE N I E N T A | VI T A L I | DENS | | VOLUM | | | CRES | |
|------------------------------------------------------------------------------------------------------------------------------------------------------------------------------------------------------------------------------------------------------------------------------------------------------------------------------------------------------------------------------------------------------------|--|--|--|--|--|--|--|--|--|--|--|--|--|------------|-------------|-----------------------|-----------------------------------|--------------|---------|-------------|---------------------------------|------------------------|-------------------------------------|------------------------|------|-----------|-----------|-----------|--|------|--|
| | | | | | | | | | | | | | | | | | | | | | | | | | CONS | MC/ HA | MC/ UA | MC/ HA | | | |
| 84N 2.91 HA GF: SUP: TS: TP: SOL: Versant inferior framintat EXPOZITIE: NE INC: 40 G ALTITUDINE: 960 - 1110 M LITIERA: continua-groasa TIP FLORA: COMP.ACTUALA: COMP.TEL: SORT: MO Gros,cherestea VARSTA EXPL.: PAM Gros si mijl.,cherestea SEM.UTIL: SUBARBORET: DATE COMPL.: Roca la suprafata/1,0S Alte date complement. POL: ERZ: LUCRARI EXEC.: LUCRARI PROP.: | | | | | | | | | | | | | | | | | | | | | | | | | | | | | | | |
| TOTAL | | | | | | | | | | | | | | | | | | | | | | | | | | | | | | | |

| DESCRIEREA STATIONII SI ARBORETULUI | | | | | | | | | | | | | | ELM ARB | P R P | M R E G E | VAR S T A A N I | DM C M | HM M | C L P | A M E S T E C | EL A G A J | PROVE N I E N T A | VI T A L I | DENS | | VOLUM | | | CRES |
|---------------------------------------------------------------------------------------------------------------------------------------------------------------------------------------------------------------------------------------------------------------------------------------------------------------------------------------------------------------------------------------------------------------------------------------------------------------------------------------------------------------------------------------------------------------------------------------------------------------------------------------------------------------------|--|--|--|--|--|--|--|--|--|--|--|--|--|------------|-------------|-----------------------|-----------------------------------|--------------|---------|-------------|---------------------------------|------------------------|-------------------------------------|------------------------|------|-----------|-----------|-----------|--|------|
| | | | | | | | | | | | | | | | | | | | | | | | | | CONS | MC/ HA | MC/ UA | MC/ HA | | |
| 85 A 13.60 HA GF: 1 - 1B 5M SUP: A TS: 3332 TP: 1341 SOL: 3101 Versant mijlociu ondulat EXPOZITIE: NE INC: 30 G ALTITUDINE: 950 - 1280 M LITIERA: continua-normala TIP FLORA: Asperula-Dentaria Natural fundamental prod. mij. relativ-plurien COMP.ACTUALA: 4 FA 1 FA 2 MO 2 BR 1 FA COMP.TEL: 5FA 3 MO 2 BR SORT: FA Gros si mijl.,cherestea VARSTA EXPL.: 110 ani PAM Gros si mijl.,cherestea SEM.UTIL: 7FA 2 BR 1 MO SUBARBORET: DATE COMPL.: Roca la suprafata/0,2S Doborituri izolate Alte date complement. POL: ERZ: LUCRARI EXEC.: LUCRARI PROP.: T.PROGRESIVE(p lum.,rac)IMPAD INGRIJIREA SEMINTISULUI,IMP | | | | | | | | | | | | | | FA | 4 | IN | 160 | 54 | 27 | 3 | M | .6 | RN | N | 0.20 | 37 | 503 | 0.6 | | |
| | | | | | | | | | | | | | | FA | 1 | IN | 110 | 36 | 26 | 3 | M | .6 | RN | N | 0.05 | 102 | 1387 | 0.3 | | |
| | | | | | | | | | | | | | | MO | 2 | IN | 110 | 40 | 27 | 3 | M | .6 | RN | N | 0.10 | 71 | 966 | 0.6 | | |
| | | | | | | | | | | | | | | BR | 2 | IN | 95 | 34 | 24 | 3 | M | .6 | RN | N | 0.10 | 49 | 666 | 0.9 | | |
| | | | | | | | | | | | | | | FA | 1 | IN | 75 | 26 | 22 | 3 | M | .6 | RN | N | 0.05 | 14 | 190 | 0.5 | | |
| TOTAL | | | | | | | | | | | | | | | | | 160 | | | | | | | | 0.5 | 273 | 3712 | 2.9 | | |

| DESCRIEREA STATIONII SI ARBORETULUI | | | | | | | | | | | | | | ELM ARB | P R P | M R E G E | VAR S T A A N I | DM C M | HM M | C L P | A M E S T E C | EL A G A J | PROVE N I E N T A | VI T A L I | DENS | | VOLUM | | | CRES |
|-----------------------------------------------------------------------------------------------------------------------------------------------------------------------------------------------------------------------------------------------------------------------------------------------------------------------------------------------------------------------------------------------------------------------------------------------------------------------------------------------------------------------------------------------------------------------------------------------------------------------------------|--|--|--|--|--|--|--|--|--|--|--|--|--|------------|-------------|-----------------------|-----------------------------------|--------------|---------|-------------|---------------------------------|------------------------|-------------------------------------|------------------------|------|-----------|-----------|-----------|--|------|
| | | | | | | | | | | | | | | | | | | | | | | | | | CONS | MC/ HA | MC/ UA | MC/ HA | | |
| 85 B 11.41 HA GF: 1 - 1B 5M SUP: A TS: 3332 TP: 1341 SOL: 3101 Versant mijlociu ondulat EXPOZITIE: NE INC: 35 G ALTITUDINE: 880 - 1330 M LITIERA: continua-subtire TIP FLORA: Asperula-Dentaria Natural fundamental prod. mij. relativ-plurien COMP.ACTUALA: 1 FA 1 BR 1 MO 2 FA 1 BR 3 MO 1 FA COMP.TEL: 4MO 4BR 2FA SORT: MO Gros,cherestea VARSTA EXPL.: 110 ani PAM Gros si mijl.,cherestea SEM.UTIL: SUBARBORET: DATE COMPL.: Roca la suprafata/0,1S Doborituri izolate Uscare slaba Alte date complement. POL: ERZ: LUCRARI EXEC.: LUCRARI PROP.: T.IGIENA(T.progresive decll) | | | | | | | | | | | | | | FA | 1 | IN | 150 | 48 | 26 | 4 | I | .6 | RN | N | 0.07 | 33 | 377 | 0.2 | | |
| | | | | | | | | | | | | | | BR | 1 | IN | 130 | 50 | 28 | 3 | I | .6 | RN | N | 0.07 | 50 | 571 | 0.4 | | |
| | | | | | | | | | | | | | | MO | 1 | IN | 130 | 46 | 28 | 3 | M | .6 | RN | N | 0.07 | 49 | 559 | 0.3 | | |
| | | | | | | | | | | | | | | FA | 2 | IN | 95 | 28 | 26 | 3 | I | .6 | RN | N | 0.14 | 66 | 753 | 1.0 | | |
| | | | | | | | | | | | | | | BR | 1 | IN | 95 | 30 | 22 | 3 | I | .6 | RN | N | 0.07 | 36 | 411 | 0.6 | | |
| | | | | | | | | | | | | | | MO | 3 | IN | 95 | 34 | 26 | 3 | M | .6 | RN | N | 0.21 | 132 | 1506 | 1.6 | | |
| | | | | | | | | | | | | | | FA | 1 | IN | 70 | 26 | 22 | 3 | M | .6 | RN | N | 0.07 | 25 | 285 | 0.7 | | |
| TOTAL | | | | | | | | | | | | | | | | | 95 | | | | | | | | 0.7 | 391 | 4462 | 4.8 | | |

| DESCRIEREA STATIONII SI ARBORETULUI | | | | | | | | | | | | | | ELM ARB | P R P | M R E G E | VAR S T A A N I | DM C M | HM M | C L P | A M E S T E C | EL A G A J | PROVE N I E N T A | VI T A L I | DENS | | VOLUM | | | CRES |
|--------------------------------------------------------------------------------------------------------------------------------------------------------------------------------------------------------------------------------------------------------------------------------------------------------------------------------------------------------------------------------------------------------------------------------------------------------------------------------------------------------------------------------------------------------|--|--|--|--|--|--|--|--|--|--|--|--|--|------------|-------------|-----------------------|-----------------------------------|--------------|---------|-------------|---------------------------------|------------------------|-------------------------------------|------------------------|------|-----------|-----------|-----------|--|------|
| | | | | | | | | | | | | | | | | | | | | | | | | | CONS | MC/ HA | MC/ UA | MC/ HA | | |
| 85 C 24.12 HA GF: 1 - 1C 5M SUP: A TS: 2332 TP: 1114 SOL: 3201 Versant superior ondulat EXPOZITIE: NE INC: 34 G ALTITUDINE: 1190 - 1550 M LITIERA: continua-normala TIP FLORA: Oxalis-Dentaria Natural fundamental prod. mij. relativ-plurien COMP.ACTUALA: 3 MO 7 MO COMP.TEL: 10MO SORT: MO Gros,cherestea VARSTA EXPL.: 110 ani PAM Gros si mijl.,cherestea SEM.UTIL: SUBARBORET: DATE COMPL.: Uscare slaba Doborituri izolate. Alte date complement. POL: ERZ: LUCRARI EXEC.: LUCRARI PROP.: T.IGIENA | | | | | | | | | | | | | | MO | 3 | IN | 130 | 46 | 27 | 3 | M | .6 | RN | N | 0.21 | 139 | 3353 | 0.9 | | |
| | | | | | | | | | | | | | | MO | 7 | IN | 90 | 36 | 25 | 3 | | .6 | RN | N | 0.49 | 293 | 7067 | 4.1 | | |
| TOTAL | | | | | | | | | | | | | | | | | 90 | | | | | | | | 0.7 | 432 | 10420 | 5.0 | | |



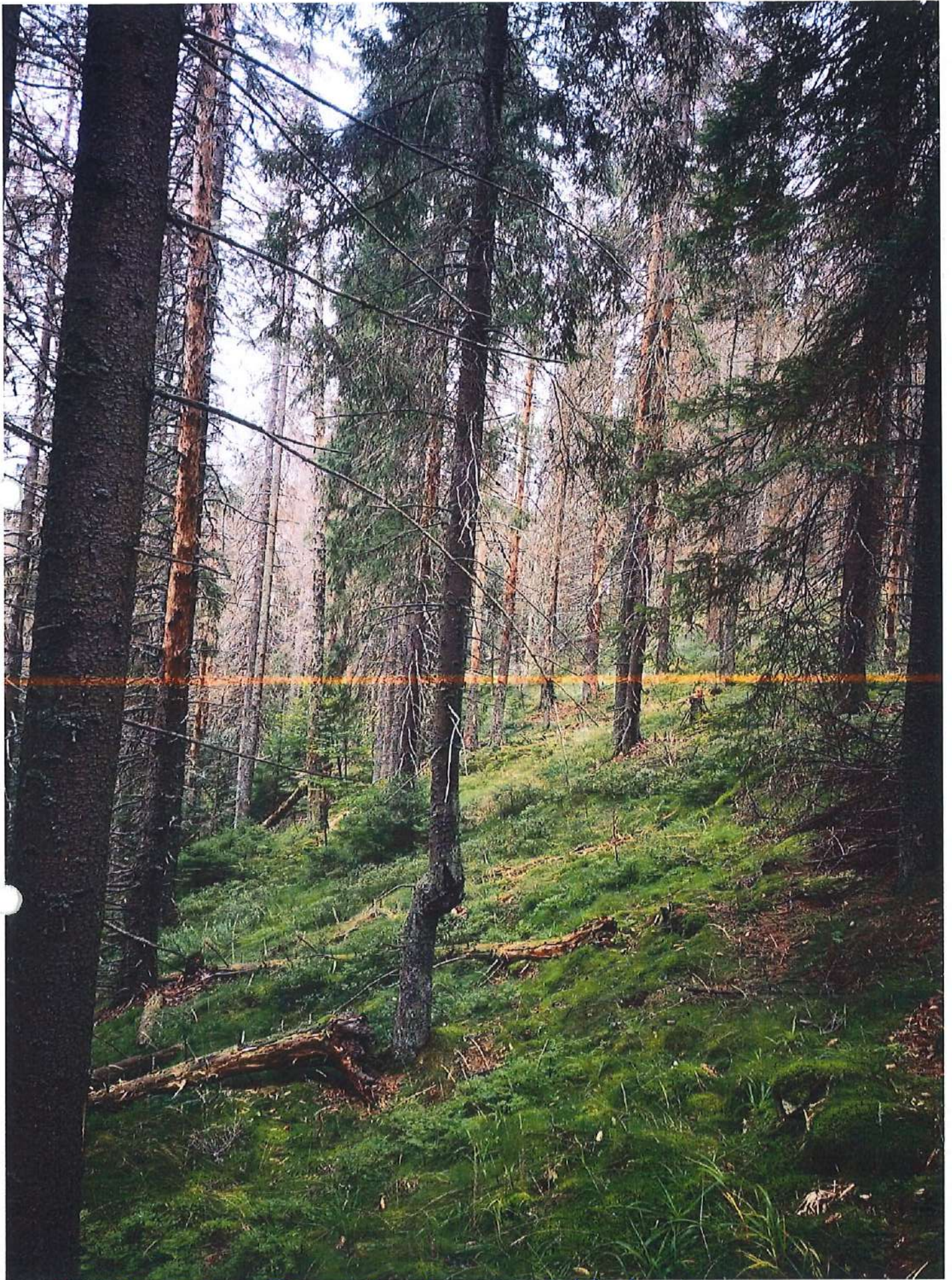

0.5 ha de teren / v. p. nr. 41 vl. Drăgănești / u.a. 8431. / AI / 1457, 22mc / 5,3ha / 23.10.2023



O.S. Huedin / U.P. VI VE Dăoșan / m.a 843/14E / 1457, 22mc / 53ha / 23.10.2023



OS. Huedin 10.7. VI / m-a. 85c / A-I / 1213,59m / 13,0km / 23.10.2023





05. Almedin / U.P. VI / m a 85c / Ar / 1213,59mc / 13,0km / 23.10.2023

MINISTERUL MEDIULUI, APELOR ȘI PĂDURILOR



ORDIN

Nr. 571 / 09.03.2016
pentru aprobarea amenajamentului silvic al fondului forestier proprietate publică a statului,
administrat de Ocolul Silvic Huedin, Direcția Silvică Cluj

Având în vedere Referatul de aprobare nr. 165407/19.01.2016 al Direcției Politici și Strategii
în Silvicultură,

În conformitate cu Avizul Comisiei tehnice de avizare pentru silvicultură din Ministerul
Mediului, Apelor și Pădurilor nr. 362/17.09.2015 și ținând cont de Decizia Agenției pentru Protecția
Mediului Cluj nr. 72/SEA/12.10.2015.

În temeiul prevederilor art. 22 alin. (1) din Legea nr. 46/2008 - Codul silvic, republicată, cu
modificările ulterioare, precum și ale art. 13 alin. (4) din Hotărârea Guvernului nr. 38/2015 privind
organizarea și funcționarea Ministerului Mediului, Apelor și Pădurilor, cu modificările ulterioare,

ministru mediului, apelor și pădurilor emite următorul

ORDIN:

Art. 1. - Se aprobă amenajamentul silvic al fondului forestier proprietate publică a statului,
administrat de Ocolul Silvic Huedin, Direcția Silvică Cluj.

Art. 2. - Direcția Politici și Strategii în Silvicultură din cadrul Ministerului Mediului, Apelor și
Pădurilor transmite prezenta ordine Regiei Naționale a Pădurilor - Romasilva, care răspunde de
aplicarea și respectarea prevederilor acestuia.

Art. 3. - Prezenta ordine s-a întocmit în 3 exemplare, două pentru emitent, iar al treilea pentru
Regia Națională a Pădurilor - Romasilva.

MINISTRU

Cristiana PAȘCA - PALMER



MINISTERUL MEDIULUI, APELOR ȘI PĂDURILOR

Comisia tehnică de avizare pentru silvicultură



AVIZ CTAS nr. 262 din 17.09.2015

pentru amenajamentul silvic al fondului forestier proprietate publică a statului,
administrat de Ocolul Silvic Huedin, Direcția Silvică Cluj

1. Au participat la ședința de avizare:

Președinte de ședință: Dănuț Iacob

Membri CTAS: Gheorghe Mohanu, Florin Achim, Ștefan Tamaș, Marian Tudoran, Banu Constantin, Cristea Ioan, Gheorghe Gheorghită, Macău Cristian, Marius Cristea.

2. Din analiza făcută în cadrul ședinței de avizare a rezultat:

Amenajamentul a fost întocmit și avizat de I.C.A.S. – Stațiunea Bistrița cu procesul verbal C.T.E. nr. 549 din 15.12.2014, șef proiect ing. Eugenia Maria Tătar, expert CTAP ing. Valentin Rusu. Amenajamentul a fost recepționat de beneficiar.

Perioada de aplicare a amenajamentului silvic al fondului forestier proprietate publică a statului, administrat de Ocolul Silvic Huedin este 01.01.2014 – 31.12.2023.

3. Cu ocazia examinării amenajamentului, Comisia a constatat următoarele:

Suprafața ocolului silvic este de 6906,70 ha, este cuprinsă în 4 unități de producție și are ca folosințe: păduri și terenuri destinate împăduririi sau reîmpăduririi – 6757,93 ha din care terenuri de reîmpădurit – 9,82 ha, terenuri afectate gospodăririi silvice – 62,14 ha, terenuri neproductive – 35,65 ha și terenuri scoase temporar din fondul forestier – 50,98 ha (ocupații și litigii – 50,98 ha);

- Suprafața încadrată în grupa I funcțională este de 3427,27 ha;
- Suprafața încadrată în grupa a II a funcțională este de 3330,66 ha;
- Structura fondului forestier (date medii):

compoziție: 40MO 35FA 10BR 6CA 2GO 1PIN 1PLT 1DR 3DT 1DM; vârsta medie: 70 ani; volumul la ha: 230 m³; consistența medie: 0,70; clasa de producție medie: III.3, indicele de creștere curentă: 5,5 m³/an/ha; fond lemnos total: 1551177 m³.

Procesul de producție s-a organizat în următoarele subunități de gospodărire:

| | |
|---------------------------------------------------------------------------------------|-------------|
| S.U.P. A – Codru regulat – sortimente obișnuite..... | 4420,58 ha; |
| S.U.P. M – Păduri supuse regimului de conservare deosebită..... | 1420,34 ha; |
| S.U.P. K – Rezervații de seminte..... | 91,32 ha; |
| S.U.P. E – Păduri supuse regimului de ocrotire integrală..... | 509,56 ha; |
| S.U.P. O – Suprafețe de fond forestier validate, ce urmează a fi puse în posesie..... | 301,12 ha. |

Bazele de amenajare:

- regim: codru; crâng pentru salcâmete;
- compoziția țel: corespunzătoare tipului natural fundamental de pădure pentru arboretele exploatabile și compoziția țel la exploatabilitate pentru celelalte arborete;
- tratamente: tăieri progresive, tăieri rașe, tăieri în crâng pentru salcâmete;
- exploatabilitatea: de protecție pentru arboretele încadrate în grupa I funcțională și tehnică pentru arboretele încadrate în grupa a II a funcțională;
- ciclul: 110 ani – S.U.P. A, 100 ani, 110 ani – S.U.P. O.

Posibilitatea:

- Posibilitatea de produse principale: 16113 m³/an;
- Posibilitatea de produse secundare: 3557 m³/an, din care rărituri 3241 m³/an;
- Volum maxim posibil de extras prin lucrări de conservare: 1268 m³/an.

Lucrări prevăzute în deceniul în curs:

- asigurarea regenerării naturale: 193,03 ha;

- îngrijirea culturilor tinere: 714,93 ha;
- degajări: 55,34 ha;
- curățiri: 452,97 ha, 3157 m³;
- răriți: 1118,18 ha, 32413 m³;
- tăieri de regenerare: 909,43 ha, 161127 m³, din care:
 - tăieri progresive: 758,68 ha, 126022 m³;
 - tăieri rase: 150,18 ha, 34988 m³;
 - tăieri în crâng: 0,57 ha, 117 m³;
- tăieri de igienă: 2840,53 ha, 22146 m³;
- lucrări de conservare: 375,32 ha, 12680 m³;
- împăduriri: 558,64 ha.



Reteaua de drumuri: 28,57 m/ha, care asigură o accesibilitate a pădurilor de 77%.

4. **Concluzii rezultate:** se propune avizarea favorabilă a amenajamentului silvic al fondului forestier proprietate publică a statului, administrat de Ocolul Silvic Huedin, Direcția Silvică Cluj. Beneficiarul are obligația de a parcurge procedura legală de avizare de mediu, conform H.G. 1076/2004 privind stabilirea procedurii de realizare a evaluării de mediu pentru planuri și programe.

5. **Comisia:**

AVIZEAZĂ FAVORABIL

**Amenajamentul silvic al fondului forestier proprietate publică a statului,
administrat de Ocolul Silvic Huedin, Direcția Silvică Cluj**

6. **Difuzarea prezentului aviz** către toți factorii interesați se va face prin grija secretariatului CTAS din minister.

**Președinte CTAS,
Secretar de Stat**

Dan POPESCU

