

DIRECȚIA SILVICĂ ALBA
OCOLUL SILVIC CUGIR
Nr. 5640/22.07.2024

Către
GARDA FORESTIERĂ CLUJ

NOTIFICARE

Vă depunem alăturat în vederea verificării și avizării favorabile APV-ului de produse accidentale 221 Ogașul Ioanei, conform OM 767/2018.

- **Date APV:** Partida 221 Ogașul Ioanei, situată în Ocolul Silvic Cugir, U.P.III Râul Mare, U.A. 163A,166A suprafața 30.0 ha, volum 455.91 mc, nu sunt necesare împăduriri, proprietar Statul Român, produse accidentale I.
Prin exploatarea acestui APV:
 - nu se depășește posibilitatea anuală stabilită prin amenajamentul silvic,
 - nu sunt necesare modificări de la prevederile amenajamentului (OM 766/2018).
 - nu sunt arborete situate în afara arealului(OM 766/2018),
 - nu provine din proprietăți mai mici de 10.00 ha neamenajate (OM 165/2024 și 766/2018),
 - punerea în valoare s-a făcut în arborete fără restricții privind protecția mediului.
- **Factori destabilizatori care au afectat arboretul:** Uscare și Vânt.
- **Numărul/data și durata contractului de administrare sau servicii silvice:**
Nu este cazul.
- **Numărul/data înregistrării contractului la Garda Forestieră Cluj:**
Nu este cazul.
- **Numărul/data documentului care atestă proprietatea:** Nu este cazul.

Șef Ocol
Hondola Nicolae Dorin



Compartiment: Fond Forestier	Întocmit: Fănățan Mihai Bogdan	1 ex.
Data/semnătură	22.07.2024	

ACT DE PUNERE ÎN VALOARE NR. 2400154100640

Unitate de Producție: III - Râul Mare
Denumire A.P.V.: 221 Ogașul Ioanei

Suprafață totală act - (ha): 30.0 Tratament: T. PRODUSE ACCIDENTALE I Natura Produsului: PRODUSE ACCIDENTALE Tehnologia de Exploatare: SORTIMENTE SI MULTIPLI DE SORTIMENTE Data inventarierii: 20.07.2024 Anul exploatării: 2024 Procedeeul de inventariere: FIR CU FIR Ciocan forma CIRCULARĂ nr.: PS631 Accesibilitate: 1001-1500								Informații privind N.T.S.M.				Grupa de specii	Nr. de arbori	Volum						
								Stâncării pe - (ha): Arbori putregăioși - (buc): 3 cu un volum de - (mc): 1.00 Iescării - (buc): cu un volum de - (mc):				Rășinoase FAG Quercinee Diverse tari Diverse moi		1109 3	450.62 5.29					
								Total:				1112	455.91							
Specia	SORTARE DIMENSIONALĂ							Lemn lucru	Coajă	Lemn de foc		Volum brut								
	G1	G2	G3	M1	M2	M3	LS			Total	VF									
FAG	0.43	0.29		0.02	0.17	0.07	0.02	1.00	0.06	4.23	0.29	5.29								
MOLID	15.61	88.93	66.79	117.66	44.82		14.54	348.35	40.02	62.25	0.23	450.62								
TOTAL	16.04	89.22	66.79	117.68	44.99	0.07	14.56	349.35	40.08	66.48	0.52	455.91								
U.A.	Suprafață (ha)		Vârsta ani	Panta G	Semnificaș utilizabil				Total volum brut											
	Par cursă	UA			%	S. tot	Compoziție			H.										
166 A	22.00	27.59	76	33.00				0				381.08								
163 A	8.00	19.48	71	28.00				0				74.83								
U.A.	MO	FA	Volum																	
166 A	381.08		381.08																	
163 A	69.54	5.29	74.83																	
Total	450.62	5.29	455.91																	
U.A.	Specia	Diametre		Înălțimi		Vârsta	Vol. arb.	Nr. arb.	Creștere	Sortare dimensională							Coajă	Lemn foc		Volum brut
		dt	dgc	ht	hc					G1	G2	G3	M1	M2	M3	LS		Total	VF	
166 A	MO	20.18	26.55	23.42	23.42	76	0.37	1040		5.02	56.69	56.91	110.33	42.73		13.85	33.75	61.80	0.23	381.08
Total U.A.: 166 A								1040		5.02	56.69	56.91	110.33	42.73		13.85	33.75	61.80	0.23	381.08
163 A	FA	40.00	40.00	22.17	22.17	71	1.76	3		0.43	0.29		0.02	0.17	0.07	0.02	0.06	4.23	0.29	5.29
	MO	32.06	32.45	26.22	26.22	71	1.01	69		10.59	32.24	9.88	7.33	2.09		0.69	6.27	0.45		69.54
Total U.A.: 163 A								72		11.02	32.53	9.88	7.35	2.26	0.07	0.71	6.33	4.68	0.29	74.83
Total General U.A.								1112		16.04	89.22	66.79	117.68	44.99	0.07	14.56	40.08	66.48	0.52	455.91

Șef Ocol,

Hondola Nicolae - Dorin



Întocmit,

[Signature]

Birou Fond Forestier,

[Signature]

Verificat,

[Signature]

SCHIȚA PARCHETULUI

U.P.III u.a.: 166A,163A

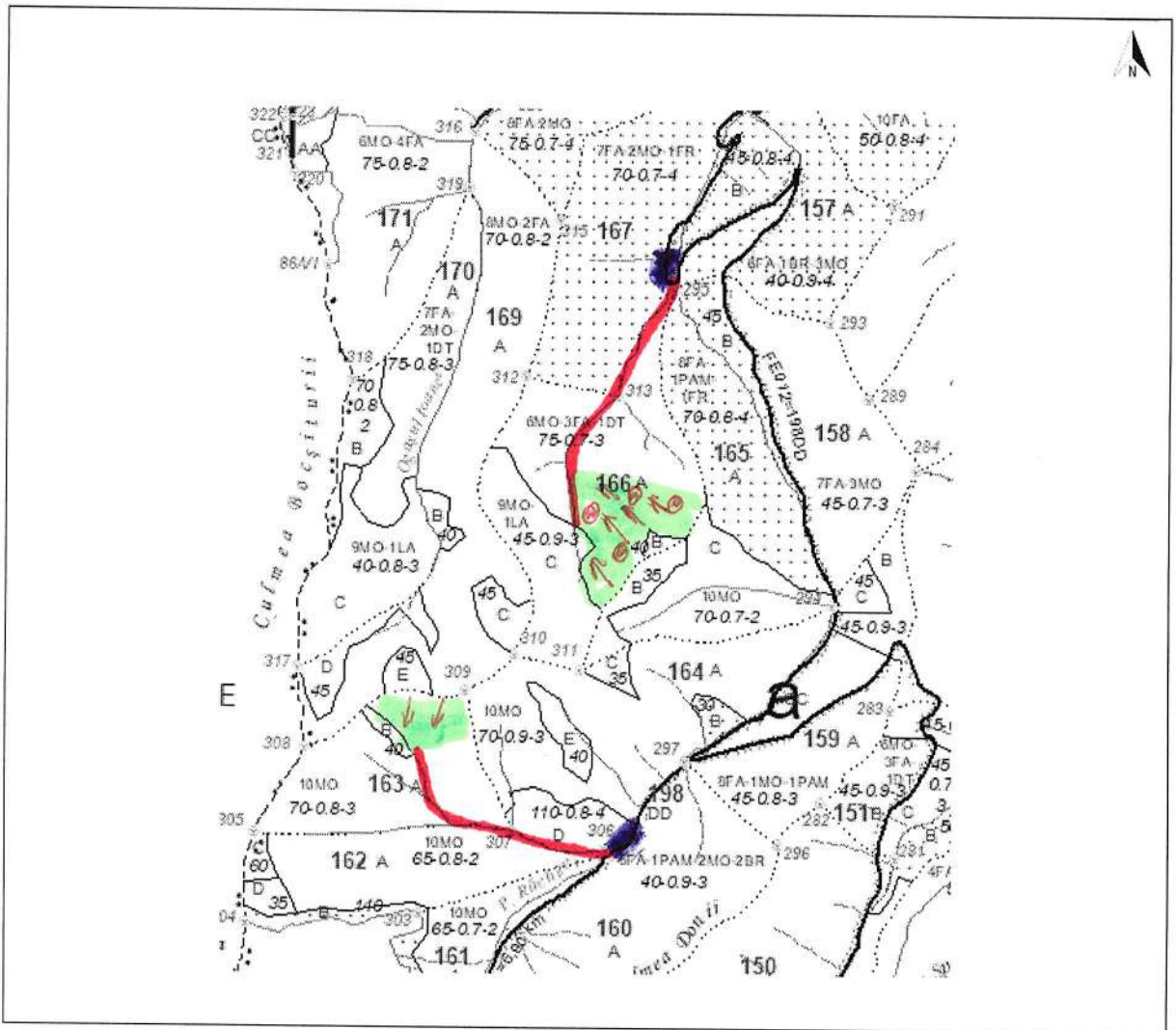

Legendă

Scara 1: 20.000

	Limită de parchet		Platforma primară
<u>1 2 3 n</u>	Delimitare cu ciocan patrat PS		Pod (podet) de traversare
.....	Limită zonă de adunat		Drum de tractor cu eroziune excesivă
	Linie de funicular		Zonă tampon 2-5 m de la curs de apă
	Drum de tractor existent		Arbore mort - 4800 vol 166A.
	Drum de atelaje		Habitat marginal
	Drum auto forestier		Insulă de îmbătrânire
	Adunat prin corhănire		Cuib, vizuină, bârlog etc.
	Adunat cu atelaje		Zonă de protecție
	Izvoare de apă		Punct de deservire șantier
.....	Drum de tractor necesar	Coordonate parchet	N: 45, E: 23,
	Curs de apă, pârâu	Coordonate platf. primară	N: 45, E: 23,
Distanța de adunat:	60 m	Distanța de scos-apropiat:	1001-1500 m
Parchetul este cuprins în aria protejată:	DA / NU	Tehnologia de exploatare	Sortimente și multiplii de sortimente
Parchetul necesită drept de servitute:	DA / NU	Responsabil marcare	Colectarea cu tractor / atelaje
Data	22.07.2024		ȘD Roșiu Sorin

MINISTERUL MEDIULUI APELOR ȘI PĂDURILOR



ORDIN

Nr. 138 / 02.02.2024

pentru aprobarea amenajamentului silvic al fondului forestier proprietate publică a statului, administrat de Regia Națională a Pădurilor - Romsilva, prin Ocolul Silvic Cugir (U.P. II Cugir, U.P. III Râul Mare și U.P. VI Râul Mic), Direcția Silvică Alba

Având în vedere Referatul de aprobare nr. 133142/26.01.2024 al Direcției Generale Păduri și Strategii în Silvicultură,

În conformitate cu Avizul Comisiei tehnice de avizare pentru silvicultură din Ministerul Mediului, Apelor și Pădurilor nr. 206/10.10.2023 și ținând cont de Decizia etapei de încadrare nr. 1399/21.03.2022 emisă de Agenția pentru Protecția Mediului Alba,

În temeiul prevederilor art. 22 alin. (1²) din Legea nr. 46/2008 - Codul silvic, republicată, cu modificările și completările ulterioare, ale art. 57 alin. (1), (4) și (5) din Ordonanța de urgență a Guvernului nr. 57/2019 privind Codul administrativ, cu modificările și completările ulterioare, precum și ale art. 13 alin. (4) din Hotărârea Guvernului nr. 43/2020 privind organizarea și funcționarea Ministerului Mediului, Apelor și Pădurilor, cu modificările și completările ulterioare,

ministrul mediului, apelor și pădurilor emite următorul

ORDIN:

Art. 1. - Se aprobă amenajamentul silvic al fondului forestier proprietate publică a statului, administrat de Regia Națională a Pădurilor - Romsilva, prin Ocolul Silvic Cugir (U.P. II Cugir, U.P. III Râul Mare și U.P. VI Râul Mic), Direcția Silvică Alba, prevăzut în anexa care face parte integrantă din prezentul ordin.

Art. 2. - Direcția Generală Păduri și Strategii în Silvicultură din cadrul Ministerului Mediului, Apelor și Pădurilor transmite prezentul ordin Regiei Naționale a Pădurilor - Romsilva, care răspunde de aplicarea și respectarea prevederilor acestuia.

Art. 3. - Prezentul ordin se publică în Monitorul Oficial al României, Partea I.

MINISTRUL MEDIULUI, APELOR ȘI PĂDURILOR

Mircea FECHET



DESCRIERE PARCELARA

DS:Alba

OS:Cugir

UP: 3

DESCRIEREA STATIONII SI ARBORETULUI													ELM ARB	P R	M RE	VAR STA ANI	DM CM	HM M	C L	A MES	EL AG TEC	PROVE NIENTA	VI TA LI	DENS		VOLUM		CRES
																								CONS	MC/ HA	MC/ UA	MC/ HA	
162 C 1.00 HA GF: 2-1C SUP: A TS: 4420 TP: 4131 SOL: 3112 Versant superior ondulat EXPOZITIE: E INC: 16 G ALTITUDINE: 1180 M LITIERA: continua-subtire TIP FLORA: Rubus hirtus Natural fundamental prod. mij. relativ-echien COMP.ACTUALA: 7 FA 3 MO COMP.TEL: 9FA 1 MO SORT: FA Gros si mijl.,cherestea VARSTA EXPL.: 110 ani MO Gros si f.gros,cherestea SEM.UTIL: SUBARBORET: DATE COMPL.: Alte date complement. POL: ERZ: LUCRARI EXEC.: LUCRARI PROP.: T.IGIENA													FA	5	IN	60	24	19	3		.4	RN	N	0.40	114	114	4.0	
													MO	3	P	60	30	20	3		.3	NEC	N	0.24	105	105	3.1	
													FA	2	IN	30	14	10	3		.3	RN	N	0.16	17	17	1.4	
TOTAL																								0.8	236	236	8.5	
DESCRIEREA STATIONII SI ARBORETULUI													ELM ARB	P R	M RE	VAR STA ANI	DM CM	HM M	C L	A MES	EL AG TEC	PROVE NIENTA	VI TA LI	DENS		VOLUM		CRES
																								CONS	MC/ HA	MC/ UA	MC/ HA	
162 D 1.36 HA GF: 2-1C SUP: A TS: 4420 TP: 4131 SOL: 3112 Versant superior ondulat EXPOZITIE: E INC: 20 G ALTITUDINE: 1190 M LITIERA: continua-subtire TIP FLORA: Rubus hirtus Natural fundamental prod. mij. relativ-echien COMP.ACTUALA: 9 FA 1 MO COMP.TEL: 9FA 1 MO SORT: FA Gros si mijl.,cherestea VARSTA EXPL.: 110 ani MO Gros si f.gros,cherestea SEM.UTIL: SUBARBORET: DATE COMPL.: Alte date complement. POL: ERZ: LUCRARI EXEC.: LUCRARI PROP.: T.IGIENA													FA	9	IN	35	20	12	3		.3	RN	N	0.72	102	139	6.9	
													MO	1	P	35	22	13	3		.2	NEC	N	0.08	19	26	1.1	
TOTAL																									0.8	121	165	8.0
DESCRIEREA STATIONII SI ARBORETULUI													ELM ARB	P R	M RE	VAR STA ANI	DM CM	HM M	C L	A MES	EL AG TEC	PROVE NIENTA	VI TA LI	DENS		VOLUM		CRES
																								CONS	MC/ HA	MC/ UA	MC/ HA	
163 A 21.31 HA GF: 2-1C SUP: A TS: 4420 TP: 4131 SOL: 3112 Versant ondulat EXPOZITIE: SE INC: 28 G ALTITUDINE: 1090 - 1190 M LITIERA: continua-subtire TIP FLORA: Rubus hirtus Artificial de prod. mij. echien COMP.ACTUALA: 10 MO COMP.TEL: 10MO SORT: MO Gros,cherestea VARSTA EXPL.: 100 ani MO Gros si f.gros,cherestea SEM.UTIL: SUBARBORET: DATE COMPL.: Alte date complement. POL: ERZ: LUCRARI EXEC.: 2015-Raritari 2017-T.produse accidentale LUCRARI PROP.: T.IGIENA													MO	10	P	70	34	25	3		.4	NEC	N	0.80	478	10186	9.1	
TOTAL																									0.8	478	10186	9.1
DESCRIEREA STATIONII SI ARBORETULUI													ELM ARB	P R	M RE	VAR STA ANI	DM CM	HM M	C L	A MES	EL AG TEC	PROVE NIENTA	VI TA LI	DENS		VOLUM		CRES
																								CONS	MC/ HA	MC/ UA	MC/ HA	
163 B 0.70 HA GF: 2-1C SUP: A TS: 4420 TP: 4131 SOL: 3112 Versant superior ondulat EXPOZITIE: SE INC: 22 G ALTITUDINE: 1100 - 1180 M LITIERA: continua-subtire TIP FLORA: Rubus hirtus Artificial de prod. mij. echien COMP.ACTUALA: 10 MO COMP.TEL: 9MO 1 DT SORT: MO Gros,cherestea VARSTA EXPL.: 100 ani MO Gros si f.gros,cherestea SEM.UTIL: SUBARBORET: DATE COMPL.: Alte date complement. POL: ERZ: LUCRARI EXEC.: LUCRARI PROP.: RARITURI													MO	10	P	40	18	15	3		.1	NEC	N	0.90	259	181	12.7	
TOTAL																									0.9	259	181	12.7

CONFORM CU
ORIGINALUL

OSlegir
up III Paul Moor
no. 1634, 1664

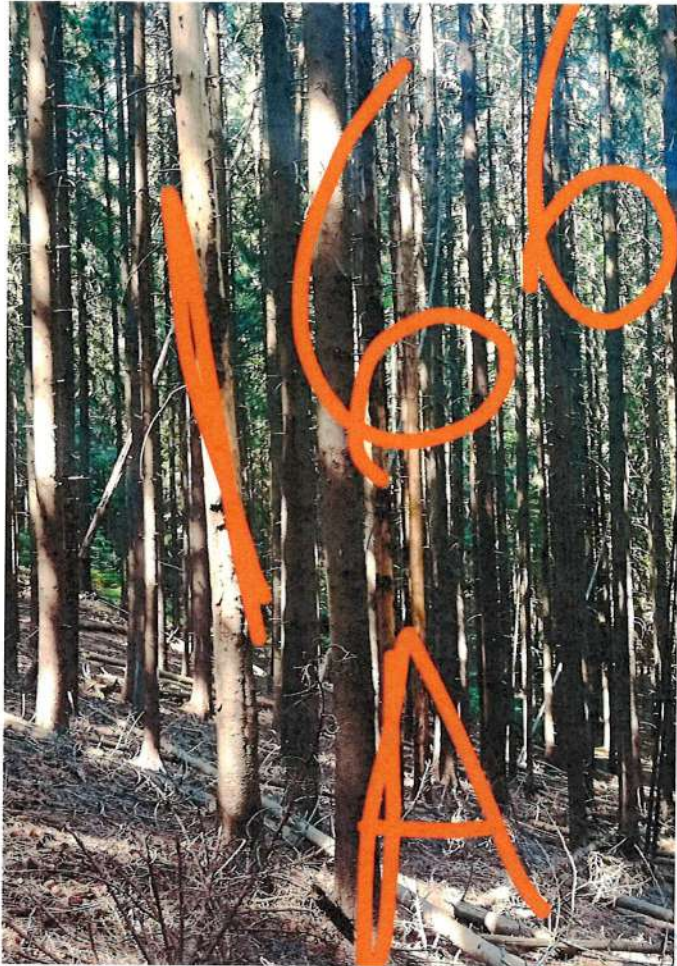

OCOLU
ALBA
Feb

