

In baza prevederilor O.M.766/23.07.18 ,O.M 767/23.07.2018 va transmitem in vederea verificarii și avizării ,actele de punere în valoare prezentate în tabelul de mai jos :

Specificatii	APV						
APV numar,denumire	5054 A2						
Ocol Silvic Baia Sprie	BAIA SPRIE						
U.P.	II-CAVNIC						
u.a	11						
Supr. (ha)	3.01						
Volum (mc)	34.46						
u.a							
Supr. (ha)							
Volum (mc)							
u.a							
Supr. (ha)							
Volum (mc)							
u.a							
Supr. (ha)							
Volum (mc)							
u.a							
Supr. (ha)							
Volum (mc)							
u.a							
Supr. (ha)							
Volum (mc)							
Proprietar	Primaria Oras Cavnice						
Natura produs	DV2						
Factori care au afectat arboretul	Doboraturi de vant						
APV-ul face obiectul depasirii posibilitatii	NU						
APV-ul face obiectul modificarii prevederilor amenajamentului	NU						
APV-ul provine din arborete situate in proprietati <10ha	NU						
Arboretul este situat in afara arealului	NU						
Punerea in valoare s-a facut in arborete cu restrictii privind protectia mediului	NU						

NOTĂ:

Sef Ocol,
 Ing.MIRCEA MATEI



Fond forestier,
 Ing.GAIU SEBASTIAN

ACT DE PUNERE ÎN VALOARE NR. 2400134903730

Unitate de Producție: II - Cavnic
Denumire A.P.V: 5054 A2

Suprafață totală act - (ha): 3.01 Tratament: T. PRODUSE ACCIDENTALE II Natura Produsului: PRODUSE ACCIDENTALE Tehnologia de Exploatare: SORTIMENTE SI MULTIPLI DE SORTIMENTE Data inventarierii: 17.07.2024 Anul exploatării: 2024 Procedeeul de inventariere: FIR CU FIR Ciocan forma CIRCULARĂ nr.: MM0508 Accesibilitate: 0-250										Informații privind N.T.S.M.				Grupa de specii		Nr. de arbori	Volum			
Stâncării pe - (ha): Arbori putregăioși - (buc): 1 cu un volum de - (mc): 0.24 Iescării - (buc): cu un volum de - (mc):										Rășinoase FAG		45 1	34.29 0.17							
TOTAL										Total:		46	34.46							
Specia		SORTARE DIMENSIONALĂ							Lemn lucru	Coajă	Lemn de foc		Volum brut							
		G1	G2	G3	M1	M2	M3	LS			Total	VF								
FAG						0.01	0.01		0.02		0.15	0.02	0.17							
MOLID		8.63	11.66	3.55	2.75	0.84		0.36	27.79	2.73	3.77		34.29							
TOTAL		8.63	11.66	3.55	2.75	0.85	0.01	0.36	27.81	2.73	3.92	0.02	34.46							
U.A.	Suprafață (ha)	Vârsta ani	Panta G	Semintș utilizabil							Total volum brut									
	Par cursă	UA		%	S. tot	Compoziție					H.									
11	3.01	3.01	25	19.00			0						34.46							
U.A.	FA	MO	Volum																	
11	0.17	34.29	34.46																	
Total	0.17	34.29	34.46																	
U.A.	Specia	Diametre		Înălțimi		Vârsta	Vol. arb	Nr. arb	Creștere	Sortare dimensională						Coajă	Lemn foc		Volum brut	
		dt	dcg	ht	hc					G1	G2	G3	M1	M2	M3	LS		Total	VF	
11	FA	18.00	18.00	14.00	14.00	25	0.17	1						0.01	0.01			0.15	0.02	0.17
	MO	31.33	31.33	19.00	19.00	25	0.76	45		8.63	11.66	3.55	2.75	0.84		0.36	2.73	3.77		34.29
Total U.A.: 11								46		8.63	11.66	3.55	2.75	0.85	0.01	0.36	2.73	3.92	0.02	34.46
Total General U.A.								46		8.63	11.66	3.55	2.75	0.85	0.01	0.36	2.73	3.92	0.02	34.46

Sef Ocol.
Matei Mircea

Întocmit

Birou Fond Forestier.

Verificat.

OCOLUL SILVIC BAI A SPRIE
Nr. 4819 / 19.07.2024

DIRECTIA SILVICA MARAMURES
OCOLUL SILVIC BAIA SPRIE

W. J. J. J.
ROMANIA
Ocol Silvic
BAIA SPRIE
D.S.M.

SCHITA PARCHETULUI SI A PLATFORMEI PRIMARE
UP II UA 11 Partida FOND/SUMAL 5054021/2400134903730

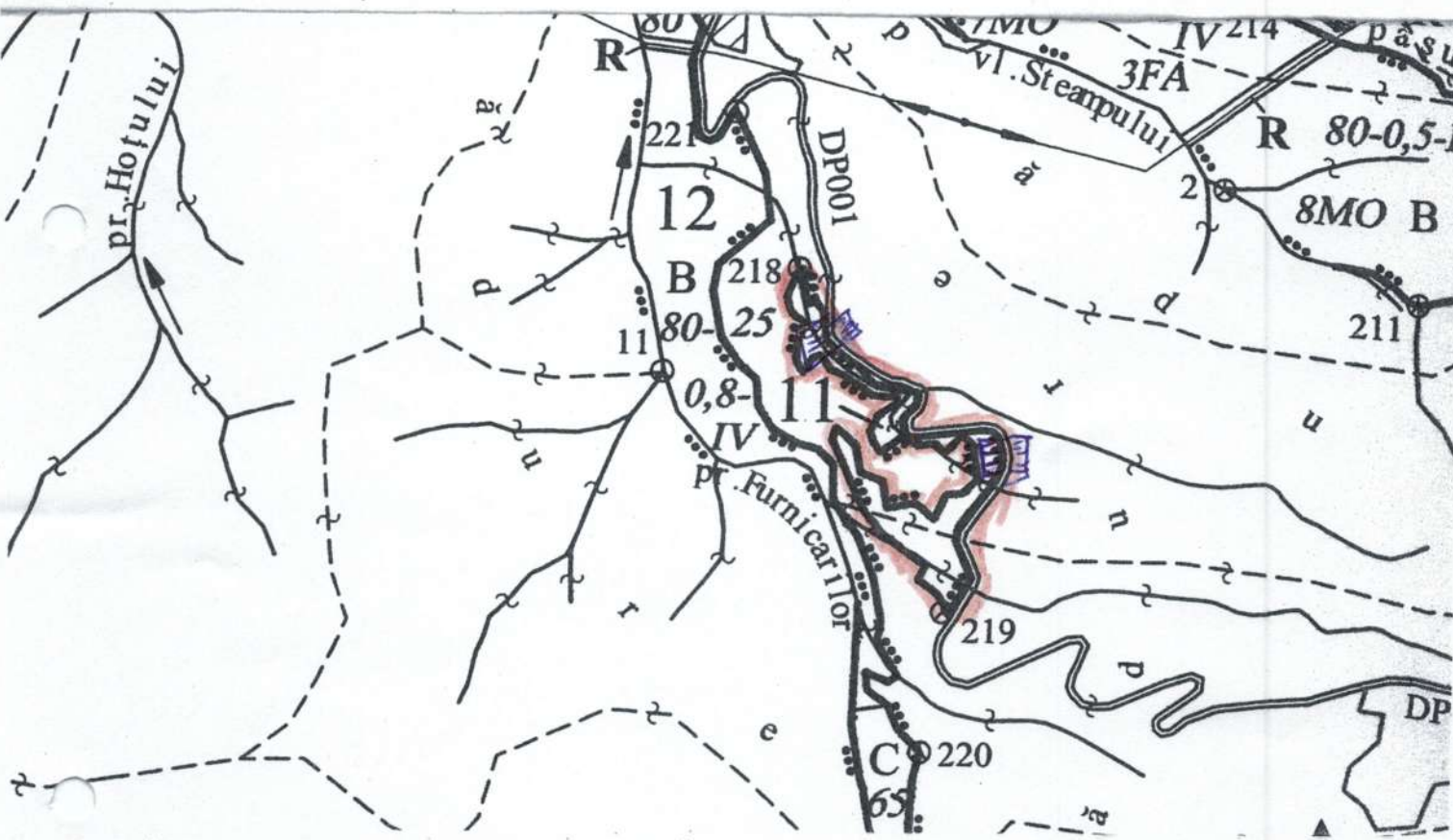

		COORDONATE GEOGRAFICE
Drum auto forestier	Linie neagra groasa	Parchet
Drum de tractor existent	Linie verde	
Drum de tractor propus		
Prisara	Linie albastra	N: 47, 653 095
Linie parcelara	Linie maro	
Linie de subparcela	Linie punctata	E: 23, 880 614
Actiunea de doborare a arborilor	→	Platforma primara
Actiunea de colectare a arborilor		
Forma primara	Dreptunghi	N: 47, 653 183
Linie de delimitare parchet		
Linie de traversare	-	E: 23, 880 930
Alina	•	
Simbol de marcare	<i>B</i>	Padurar <i>P</i>



CLIP U-A-18

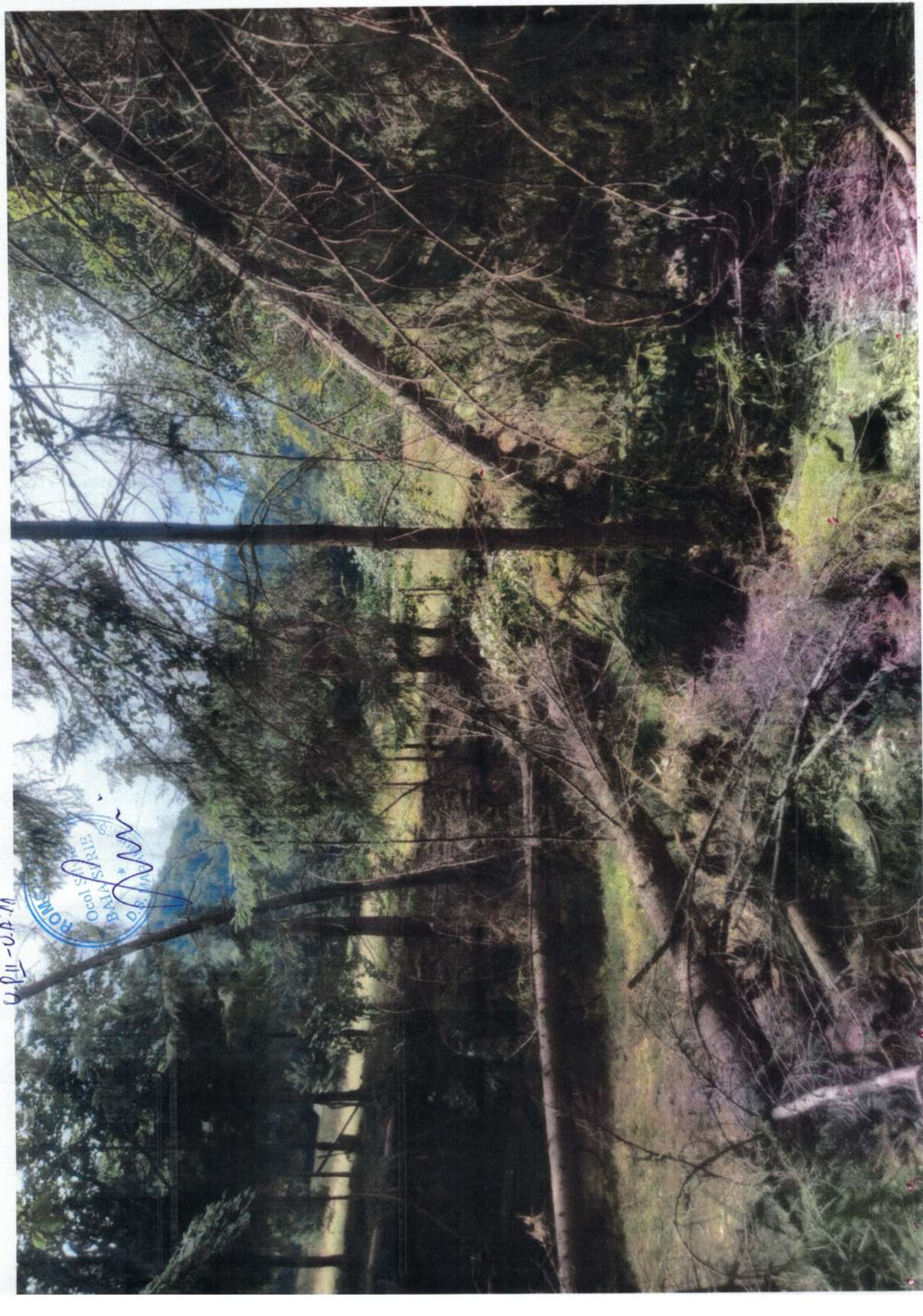

U.P.II-04.11



12.2.1. Planul lucrărilor de îngrijire și conducere a arboretelor

Proprietar: Orașul Cavnic, jud.:Maramureș, O.S.:Baia Sprie, U.P.:02, Pag.: 1

DRUM	UA	Provine din	Suprafață	Vârsta	Consis-tență	Volum actual	Creș-tere	Număr inter-venții	Supraf. față de parcurs	Volum de extras	
		u.a. U.P.	(ha)	(ani)		(mc/ua)	/ua		(ha)	(mc)	
TĂIERI IGIENĂ											
DP001	1 D	46B%	st.tras	0.38	70	0.7	84	2	1	0.38	3
	1 F	46F+	st.tras	0.50	70	0.8	125	4	1	0.50	5
	6	47A%	st.tras	9.05	80	0.7	1701	51	1	9.05	73
	7	47H%	st.tras	0.75	80	0.7	137	5	1	0.75	6
	9 A	47A%	st.tras	12.89	80	0.7	2771	77	1	12.89	103
	10 A	47C%	st.tras	3.18	80	0.7	655	18	1	3.18	26
	11	48B%	st.tras	3.01	25	0.7	376	24	1	3.01	18
	12 A	48B%	st.tras	1.26	80	0.7	271	8	1	1.26	10
	12 B	48A%	st.tras	8.25	80	0.8	2029	61	1	8.25	73
	12 C	48A%	st.tras	1.83	65	0.7	300	10	1	1.83	15
Total drum				41.10	75	0.7	8449	260		41.10	332
DP002	13 D	49A%	am.s.pa	18.55	70	0.7	4638	102	1	18.55	148
	13 E	49C%	am.s.pa	1.51	30	0.7	189	13	1	1.51	9
	13 F	49A+	am.s.pa	22.79	80	0.8	5629	132	1	22.79	205
	13 G	49A%	am.s.pa	1.82	65	0.7	306	10	1	1.82	14
	14 A		pășune	0.86	70	0.7	186	5	1	0.86	7
	14 B	50A%	am.s.pa	14.07	70	0.7	3321	73	1	14.07	112
	14 E	50B%	am.s.pa	1.59	50	0.7	287	11	1	1.59	12
	14 F	50A%	am.s.pa	19.08	50	0.7	2938	135	1	19.08	153
	14 G	50C%	am.s.pa	4.07	70	0.7	810	22	1	4.07	33
	15 A	51C%	am.s.pa	19.35	50	0.7	2690	110	1	19.35	155
	15 B	51E%	am.s.pa	1.21	40	0.7	267	11	1	1.21	7
Total drum				104.90	64	0.7	21261	624		104.90	855
FE001	16	53B%	am.s.pa	4.04	50	0.7	562	23	1	4.04	32
	17	53C%	am.s.pa	7.80	60	0.7	1318	44	1	7.80	62
Total drum				11.84	57	0.7	1880	67		11.84	94
TOTAL TĂIERI IGIENĂ				157.84	66	0.7	31590	951		157.84	1281
* Posibilitate anuală tăieri igienă										157.84	128

12.2.2. Recapitulăția posibilității decenale pe specii

Proprietar: Orașul Cavnic, jud.:Maramureș, O.S.:Baia Sprie, U.P.:02, Pag.: 1

RĂRITURI	CURĂȚIRI	TĂIERI IGIENĂ	TOTAL
DR	mc DR	mc DR	11 mc DR
FA	mc FA	mc FA	944 mc FA
MO	mc MO	mc MO	326 mc MO
TOTAL	ha mc	ha mc	ha mc
ANUAL	ha mc	ha mc	ha mc

Suprafață decenală DEGAJĂRI: - ha
 Suprafață anuală DEGAJĂRI: - ha

- posibilitatea anuală de produse secundare = - mc/an
- indicele mediu de recoltare a produselor secundare = - mc/an/ha
- ordinea orientativă de atac cu tăieri pe bazine: Cavnic, Roata, Furnicarilor,

Vl.Albă

- rărituri în arborete cu vârsta medie:
 - mai mică sau egală cu 60 ani - - ha, efectiv - ha - - mc
 - mai mare de 60 ani - - ha, efectiv - ha - - mc

CONFORM CU ORIGINALUL
 Semnătura: _____

Proprietar: Orașul Cavnic, jud.:Maramureș, O.S.:Baia Sprie, U.P.:02

DESCRIEREA STAȚIUNII ȘI A ARBORETULUI

* 47C%/studiu transf.păș.împăd.2001 *ELM|P|M|VĂR| | |C|AM|EL|PROVE-|VI|DENS|V O L U M|CREȘ
 * 10 B 1.36 ha GF:2-1C SUP:A * *AR|B|R|R|STĂ|D|H|L|ES|AG|NIENȚĂ|TA|----|mc/|mc/|mc/
 * TS:4322 TP:4114 SOL:3201 * *P|G|ani|cm|m|P|TE|AJ| |LI|CONS|ha|ua|ha*
 * Versant superior ondulat EXPOZIȚIE:V
 * ÎNCLINARE:20g ALTITUDINE:1140 - 1180 m
 * LITIERĂ: continuă - subțire
 * TIP FLORĂ: Asperula-Dentaria
 * Artificial de prod.inferioară relativ-plurien *MO|9|P|80|34|18|4| |.4|NEC| |S|0.45|122| |166|4.0*
 * COMP.ACTUALĂ: 9MO 1FA *FA|1|ÎN|40|20|13|3| M|.4|RN| |N|0.05|6| |8|0.5*
 * COMP.ȚEL: 7FA 2MO 1DT
 * SORT: MO -Mijlociu-gros,celul.,constr.,cher.
 * VĂRSTA EXPLOATABILITĂȚII: 80 ani
 * SEM.UTIL: 8MO 2FA /0.4S
 * SUBARB:
 * DATE COMPL:dobor.destul de frecv.
 * rupt.destul de frecv.
 * POLUARE:
 * EROZIUNE:
 * LUCR.EXEC:
 * LUCR.PROP:T.PROGR.(PUNERE ÎN LUMINĂ)
 * ÎNGRIJIREA SEMINȚIȘULUI

* ALTE DATE COMPLEMENTARE:DIS:ME.
* Marcat ACCI-24mc.

* 48B%/studiu transf.păș.împăd.2001 *ELM|P|M|VĂR| | |C|AM|EL|PROVE-|VI|DENS|V O L U M|CREȘ
 * 11 3.01 ha GF:2-1C SUP:A * *AR|B|R|R|STĂ|D|H|L|ES|AG|NIENȚĂ|TA|----|mc/|mc/|mc/
 * TS:4322 TP:4114 SOL:3201 * *P|G|ani|cm|m|P|TE|AJ| |LI|CONS|ha|ua|ha*
 * Versant inferior ondulat EXPOZIȚIE:NV
 * ÎNCLINARE:19g ALTITUDINE: 920 - 980 m
 * LITIERĂ: continuă - subțire
 * TIP FLORĂ: Asperula-Dentaria
 * Parțial derivat relativ-echien *MO|8|ÎN|25|16|12|3| |.3|RN| |N|0.56|117| |352|7.0*
 * COMP.ACTUALĂ: 8MO 2FA *FA|2|ÎN|25|8|7|3| M|.5|RN| |N|0.14|8| |24|1.0*
 * COMP.ȚEL: 7MO 3FA
 * SORT: MO -Gros,cherestea
 * VĂRSTA EXPLOATABILITĂȚII: 100 ani
 * SEM.UTIL:
 * SUBARB:
 * DATE COMPL:doborături izolate
 * rupturi izolate
 * POLUARE:
 * EROZIUNE:
 * LUCR.EXEC:
 * LUCR.PROP:TĂIERI IGIENĂ

* ALTE DATE COMPLEMENTARE:DIS:ME.

* 48B%/studiu transf.păș.împăd.2001 *ELM|P|M|VĂR| | |C|AM|EL|PROVE-|VI|DENS|V O L U M|CREȘ
 * 12 A 1.26 ha GF:2-1C SUP:A * *AR|B|R|R|STĂ|D|H|L|ES|AG|NIENȚĂ|TA|----|mc/|mc/|mc/
 * TS:4322 TP:4114 SOL:3201 * *P|G|ani|cm|m|P|TE|AJ| |LI|CONS|ha|ua|ha*
 * Versant inferior ondulat EXPOZIȚIE:NV
 * ÎNCLINARE:20g ALTITUDINE: 820 - 880 m
 * LITIERĂ: continuă - subțire
 * TIP FLORĂ: Asperula-Dentaria
 * Artificial de prod.inferioară relativ-plurien *MO|6|P|80|34|18|4| |.4|NEC| |S|0.42|158| |199|3.7*
 * COMP.ACTUALĂ: 7MO 3FA *FA|3|ÎN|60|28|15|4| M|.4|RN| |S|0.21|42| |53|1.7*
 * COMP.ȚEL: 7MO 3FA *MO|1|ÎN|30|16|12|3| M|.4|RN| |N|0.07|15| |19|0.9*
 * SORT: MO -Mijlociu-gros,celul.,constr.,cher.
 * FA -Mijlociu și gros,cherestea
 * VĂRSTA EXPLOATABILITĂȚII: 100 ani
 * SEM.UTIL:
 * SUBARB:
 * DATE COMPL:doborături izolate
 * rupturi izolate
 * POLUARE:
 * EROZIUNE:
 * LUCR.EXEC:
 * LUCR.PROP:TĂIERI IGIENĂ

* ALTE DATE COMPLEMENTARE:DIS:ME.

CONFORM CU ORIGINALUL
Semnătura: 

