

OCOLUL SILVIC COMPOSESORAL
VISEU DE SUS
JUD MARAMURES
TEL/FAX: 0262352269
NR. 552/16.07.2024

NOTIFICARE

CATRE
GARDA FORESTIERA CLUJ

Alaturat va inaintam documentatia privind actul de punere in valoare a produselor accidentale din partida **ACC 24B** intocmit de Ocolul Silvic Composesoral

Datele APV-ului:

- Denumire – ACC 24B
- Numar APV- **2400173701830**
- Ocolul: Ocolul Silvic Composesoral
- UP I Petrovua-ua 24B
- Suprafata din APV: 4.2 Ha
- Volumul din APV: 17.09 mc
- Proprietar: Asociatia Composesorala Petrova
- Factori destabilizatori: doboraturi de vant
- Nr si data contractului de paza: 14A/03.09.2012
- Document de proprietate: TP 6533/21.12.2009
- Face obiectul depasirii anuale? - nu
- Face obiectul depasirii posibilitatii decenale? - nu
- Face obiectul modificarii amenajamentului ? - nu
- Provine din proprietati sub 10 ha neamenajate? –nu este cazul
- Sunt restrictii privind protectia mediului? –nu este cazul
- Suprafata pe care s-a constituit APV-ul se afla in derulare un angajament de silvomediu- DA



Sef ocol
Ing Tiplea Ioan



ACT DE PUNERE ÎN VALOARE NR. 2400173701830

Unitate de Producție: I - Petrova
 Denumire A.P.V.: ACC 24B

Suprafață totală act - (ha): 4.2 Tratament: T. PRODUSE ACCIDENTALE I Natura Produsului: PRODUSE ACCIDENTALE Tehnologia de Exploatare: TRUNCHIURI SI CATARGE Data inventarierii: 15.07.2024 Anul exploatării: 2024 Procedul de inventariere: FIR CU FIR Ciocan forma CIRCULARĂ nr.: PPM0306 Accesibilitate: >1500				Informații privind N.T.S.M.				Grupa de specii	Nr. de arbori	Volum										
				Stâncării pe - (ha): Arbori putregăioși - (buc): cu un volum de - (mc): Iescării - (buc): 1 cu un volum de - (mc): 0.21				Rășinoase FAG Quercinee Diverse tari Diverse moi	9	17.09										
								Total:	9	17.09										
Specia		SORTARE DIMENSIONALĂ						Lemn lucru	Coajă	Lemn de foc	Volum brut									
		G1	G2	G3	M1	M2	M3	LS	Total	VF										
FAG		2.47	3.22		0.24	0.11	0.05		6.09	0.33	10.67	0.95	17.09							
TOTAL		2.47	3.22		0.24	0.11	0.05		6.09	0.33	10.67	0.95	17.09							
U.A.	Suprafață (ha)	Vârsta ani	Panta G	Semințis utilizabil						Total volum brut										
	Par cursă	UA		%	S. tot	Compoziție				H.										
24B	4.20	8.40	94	30.00			0					17.09								
U.A.	FA	Volum																		
24B	17.09	17.09																		
Total	17.09	17.09																		
U.A.	Specia	Diametre		Înălțimi		Vârsta	Vol. arb.	Nr. arb.	Creștere	Sortare dimensională				Coajă	Lemn foc		Volum brut			
		dt	dgc	ht	hc	a		arb		G1	G2	G3	M1	M2	M3	LS	Total	VF		
24B	FA	48.25	48.25	22.38	22.38	94	2.11	9		2.47	3.22		0.24	0.11	0.05		0.33	10.67	0.95	17.09
Total U.A.: 24B									9	2.47	3.22		0.24	0.11	0.05		0.33	10.67	0.95	17.09
Total General U.A.									9	2.47	3.22		0.24	0.11	0.05		0.33	10.67	0.95	17.09

Șef Ocol,

Tiplea Ioan

Intocmit



Birou Fond Forestier,

Morin

Verificat,

DESCRIERE PARCELARA

DESCRIEREA STATIONII SI ARBORETULUI										ELM	P	M	VIR	D	H	C	AM	EL	PROVEN	VI	DENS	V O L U M		CRES
										ARB	R	RE	STA	CM	M	L	ES	AG		TA	CON	MC/	MC/	MC/
											P	GE	ANI			P	TE	AJ		LI	CONS	HA	UA	HA
24 A 23.9 HA GF.1-5L, SUP:A TS:4420 TP:4114 SOL:3101 Versant mijlociu ondulat , EXPOZITIE NV INC. 20 G ALTIITUDINE: 640- 860 M. LITIERA:continua - subtire TIP FLORA:Asperula-Asarum Natural fundamental prod. mij relativ-plurien COMP.ACTUALA : 10 FA COMP.TEL :10 FA SORT:FA Gros si mijl.,cherestea VIRSTA EXPL.110 ani SEM.UUTIL: SUBARBORET: DATE COMPL. Alte date complement. POL: ERZ: LUCRARI EXEC. LUCRARI PROP. RARITURI										FA	3	IN	110	44	29	3	I	.6	RN	N	0.27	152	3633	1.6
										FA	7	IN	65	28	24	3		.6	RN	N	0.63	259	6190	6.2
TOTAL													65			3					0.90	411	9823	7.8

DESCRIEREA STATIONII SI ARBORETULUI										ELM	P	M	VIR	D	H	C	AM	EL	PROVEN	VI	DENS	V O L U M		CRES
										ARB	R	RE	STA	CM	M	L	ES	AG		TA	CON	MC/	MC/	MC/
											P	GE	ANI			P	TE	AJ		LI	CONS	HA	UA	HA
24 B 8.4 HA GF.1-5L, SUP:A TS:4322 TP:4141 SOL:3301 Versant mijlociu ondulat , EXPOZITIE SV INC. 30 G ALTIITUDINE: 620- 850 M. LITIERA:continua - subtire TIP FLORA:Festuca altissima Natural fundamental prod. mij relativ-echien COMP.ACTUALA : 10 FA COMP.TEL :10 FA SORT:FA Gros si mijl.,cherestea VIRSTA EXPL.110 ani SEM.UUTIL: SUBARBORET: DATE COMPL. Alte date complement. POL: ERZ: LUCRARI EXEC. LUCRARI PROP. T.IGIENA										FA	10	IN	85	32	26	3		.7	RN	N	0.80	375	3150	6.6
TOTAL													85			3					0.80	375	3150	6.6

DESCRIEREA STATIONII SI ARBORETULUI										ELM	P	M	VIR	D	H	C	AM	EL	PROVEN	VI	DENS	V O L U M		CRES	
										ARB	R	RE	STA	CM	M	L	ES	AG		TA	CON	MC/	MC/	MC/	
											P	GE	ANI			P	TE	AJ		LI	CONS	HA	UA	HA	
24VI 0.3 HA GF.0 SUP: TS: TP: SOL: Versant mijlociu ondulat , EXPOZITIE SV INC. 20 G ALTIITUDINE: 700 M. LITIERA: TIP FLORA: COMP.ACTUALA : COMP.TEL : SORT: VIRSTA EXPL. SEM.UUTIL: SUBARBORET: DATE COMPL. Alte date complement. POL: ERZ: LUCRARI EXEC. LUCRARI PROP.																									
TOTAL																									

DESCRIEREA STATIONII SI ARBORETULUI										ELM	P	M	VIR	D	H	C	AM	EL	PROVEN	VI	DENS	V O L U M		CRES
										ARB	R	RE	STA	CM	M	L	ES	AG		TA	CON	MC/	MC/	MC/
											P	GE	ANI			P	TE	AJ		LI	CONS	HA	UA	HA
25 A 4.8 HA GF.1-5L, SUP:A TS:5232 TP:4281 SOL:3301 Versant mijlociu ondulat , EXPOZITIE SV INC. 20 G ALTIITUDINE: 430- 630 M. LITIERA:continua - subtire TIP FLORA:Luzula albida Natural fundamental prod. mij relativ-echien COMP.ACTUALA : 10 FA COMP.TEL :10 FA SORT:FA Gros si mijl.,cherestea VIRSTA EXPL.110 ani SEM.UUTIL: SUBARBORET: DATE COMPL. Alte date complement. POL: ERZ: LUCRARI EXEC. LUCRARI PROP. CURATIRI										FA	10	IN	20		5	3			RN	N	0.90	29	139	5.2
TOTAL													20			3					0.90	29	139	5.2



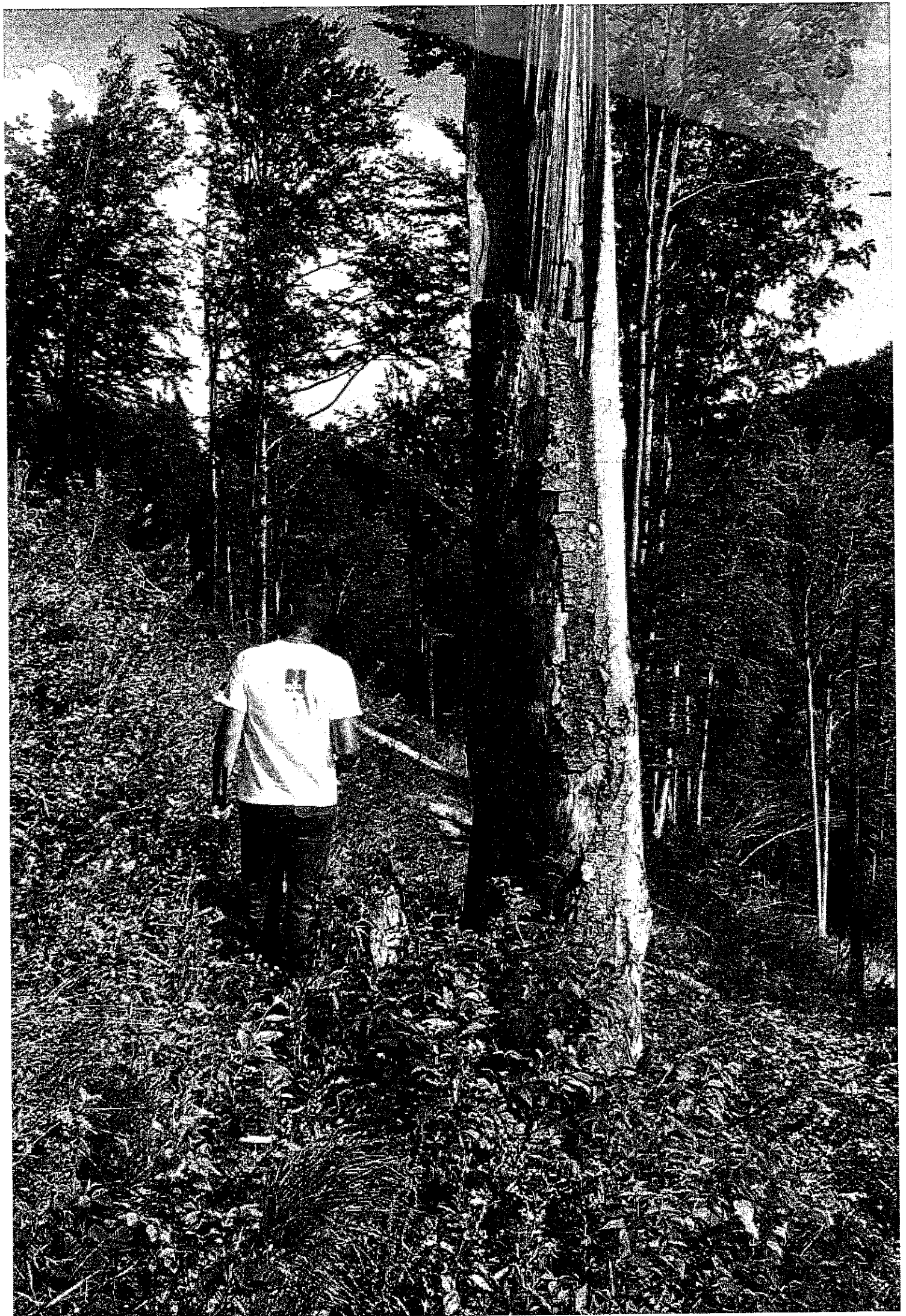

MINISTERUL APELOR ȘI PĂDURILOR
Comisia tehnică de avizare pentru silvicultură

AVIZ CTAS nr. 347 din 31.07.2017
pentru amenajamentul silvic al fondului forestier proprietate privată aparținând
Composesoratului Petrova, Unitatea de Producție I Petrova, județul Maramureș

1. Au participat la sesiunea de avizare:

Președinte de sesiune: Istrate Ștețco

Membri CTAS: Dănuț Iacob, Dan Achim, Ciprian Bădescu, Florin Achim, Ștefan Tamaș, Valeriu
Buzea, Liviu Filip, Gabriel Duduman, Cristea Ioan, Gheorghe Gheorghiuță, Macău Cristian, Cristea Marius.

2. Din analiza făcută în cadrul sesiunii de avizare a rezultat:

- amenajamentul silvic al fondului forestier, proprietate privată aparținând Composesoratului
Petrova, Unitatea de Producție I Petrova, județul Maramureș, s-a elaborat de S.C. Vârful Înalt S.R.L.
Oradea, șef proiect ing. Ghejeu Ioan, expert CTAP ing. Gheorghis Predoiu.

- amenajamentul silvic al fondului forestier, proprietate privată aparținând Composesoratului
Petrova, Unitatea de Producție I Petrova, județul Maramureș, a fost avizat cu procesul verbal CTAP nr. 33
din 28.10.2015, recepționat de beneficiar și verificat de I.T.R.S.V. Cluj.

- perioada de aplicare a amenajamentului silvic al fondului forestier, proprietate privată aparținând
Composesoratului Petrova, Unitatea de Producție I Petrova, județul Maramureș este 01.01.2015 --
31.12.2024.

3. Cu ocazia examinării amenajamentului, Comisia a constatat următoarele:

Documentele privind proprietatea: Titlurile de proprietate nr. 6300 din 18.11.2008, nr. 6533 din
21.12.2009 și nr. 6534 din 25.10.2007

Suprafața inclusă în amenajament este de 3831,2 ha, a făcut parte din O.S. Ruscova (U.P. I Bistra,
U.P. II Crasna, U.P. III Repedea, U.P. VI Ruscova) și are ca folosințe: păduri și terenuri destinate
împăduririi sau reîmpăduririi -- 3771,4 ha din care terenuri de reîmpădurit -- 26,8 ha, terenuri afectate
gospodăririi silvice -- 15,1 ha, terenuri neproductive -- 18,7 ha și terenuri scoase temporar din fondul
forestier -- 26,0 ha (ocupării și litigii -- 26,0 ha).

- Suprafața încadrată în grupa I funcțională este de 3386,6 ha;

- Suprafața încadrată în grupa a II a funcțională este de 384,8 ha.

- Structura fondului forestier (dat. medii):

compoziție: 69FA 18MO 5CA 4GO 1BR 1PAM 2DT; vîrstă medie: 70 ani; volumul la ha: 339 m³;
consistența medie: 6,78; clasa de producție medie: III.1; indicele de creștere curentă: 6,8 m³/an/ha; fond
lemnos total: 874470 m³.

Procesul de producție s-a organizat în următoarele subunități de gospodărire:

S.U.P. A - Codru regulat - sortimente obișnuite:2686,5 ha;
S.U.P. M - Păduri supuse regimului de conservare deosebită:227,1 ha;
S.U.P. E - Păduri supuse regimului de ocrotire integrală:831,0 ha.

Bazele de amenajare:

- regim: codru;
- compoziția tel: corespunzătoare tipului natural fundamental de pădure pentru arboritele
exploatabile și compoziția tel la exploatabilitate pentru rezervațiile arborite;
- tratamente: tăieri progresive și tăieri succesive;
- exploatabilitatea: de protecție pentru arboritele încadrate în grupa I funcțională și tehnică pentru
arboritele încadrate în grupa a II a funcțională;
- ciclul: S.U.P. A - 110 ani.

Posibilitatea:

- Posibilitatea de produse principale: 2583 m³/an;

- Posibilitatea de produse secundare: 5798 m³/an, din care rărituri 5688 m³/an;
- Volum maxim posibil de extras prin lucrări de conservare: 299 m³/an.

Lucrări prevăzute în deceniul în curs:

- asigurarea regenerării naturale: 101,4 ha;
- îngrijirea culturilor tinere: 29,6 ha;
- degajări: 243,6 ha;
- curățiri: 184,9 ha, 1102 m³;
- rărituri: 1875,9 ha, 56878 m³;
- tăieri de regenerare: 255,5 ha, 25835 m³, din care:
 - tăieri progresive: 205,3 ha, 21611 m³;
 - tăieri succesive: 50,2 ha, 4224 m³.
- tăieri de igienă: 658,9 ha, 5366 m³;
- lucrări de conservare: 93,5 ha, 2994 m³;
- împăduriri: 151,6 ha.

4. Concluzii rezultate:

Se propune avizarea favorabilă a amenajamentului silvic al fondului forestier, proprietate privată aparținând Composesoratului Petrova, Unitatea de Producție I Petrova, județul Maramureș. Beneficiarul are obligația de a parcurge procedura legală de avizare de mediu, conform H.G. 1076/2004 privind stabilirea procedurii de realizare a evaluării de mediu pentru planuri și programe.

5. Comisia:

AVIZEAZĂ FAVORABIL

**Amenajamentul silvic al fondului forestier proprietate privată aparținând
Composesoratului Petrova, Unitatea de Producție I Petrova, județul Maramureș**

6. Difuzarea prezentului aviz către toți factorii interesați se va face prin grija secretariatului CTAS din minister.

Președinte CTAS,
Secretar de Stat

Istrate ȘTETCO

