

DIRECȚIA SILVICĂ ALBA
OCOLUL SILVIC CUGIR
Nr. 4888/12.07.2024

Către
GARDA FORESTIERĂ CLUJ

NOTIFICARE

Vă depunem alăturat în vederea verificării și avizării favorabile APV-ul de produse accidentale 213 Gropșoara, conform OM 767/2018.

- **Date APV:** Partida 213 Gropșoara, situată în Ocolul Silvic Cugir, U.P.IV Canciu, U.A. 194A,195A,196B,196C suprafața 11.0 ha, volum 688 mc, nu sunt necesare împăduriri, proprietar Statul Român, produse accidentale I.

Prin exploatarea acestui APV:

- se depășește posibilitatea anuală stabilită prin amenajamentul silvic,
- nu sunt necesare modificări de la prevederile amenajamentului (OM 766/2018).
- nu sunt arborete situate în afara arealului(OM 766/2018),
- nu provine din proprietăți mai mici de 10.00 ha neamenajate (OM 165/2024 și 766/2018),
- punerea în valoare s-a făcut în arborete incluse în SIT NATURA 2000, ROSAC (ROSCI)

0085 FRUMOASA ȘI ROSPA 0043 FRUMOASA.

- **Factori destabilizatori care au afectat arboretul: Uscare și Vânt.**
- **Numărul/data și durata contractului de administrare sau servicii silvice:**

Nu este cazul.

- **Numărul/data înregistrării contractului la Garda Forestieră Cluj:**

Nu este cazul.

- **Numărul/data documentului care atestă proprietatea:** Nu este cazul.

Șef Ocol
Hondolă Nicolae Dorin



Compartiment: Fond Forestier	Întocmit: Fănățan Mihai Bogdan	1 ex.
Data/semnătură	12.07.2024	

ACT DE PUNERE ÎN VALOARE NR. 2400154100550

Unitate de Producție: IV - Canciu

Denumire A.P.V.: 213 Groșoara

Suprafață totală act - (ha): 11.0 Tratament: T. PRODUSE ACCIDENTALE I Natura Produsului: PRODUSE ACCIDENTALE Tehnologia de Exploatare: SORTIMENTE SI MULTIPLI DE SORTIMENTE Data Inventarierii: 21.06.2024 Anul exploatarii: 2024 Procedul de inventariere: FIR CU FIR Ciocan forma CIRCULARĂ nr.: PS39/1 Accesibilitate: 501-1000	Informații privind N.T.S.M.		Grupa de specii	Nr. de arbori	Volum
	Stâncării pe - (ha):		Rășinoase FAG Quercinee Diverse tari Diverse moi	1198	688.0
	Arbori putregăioși - (buc): cu un volum de - (mc): Iescării - (buc): cu un volum de - (mc):				
			Total:	1198	688.0

Specia	SORTARE DIMENSIONALĂ							Lemn lucru	Coajă	Lemn de foc		Volum brut
	G1	G2	G3	M1	M2	M3	LS			Total	VF	
MOLID	38.22	215.65	123.73	123.67	34.73		11.63	547.63	58.33	82.04	0.07	688.00
TOTAL	38.22	215.65	123.73	123.67	34.73		11.63	547.63	58.33	82.04	0.07	688.00

U.A.	Suprafață (ha)		Vârsta ani	Panta G	Seminiș utilizabil				Total volum brut
	Par cursă	UA			%	S. tot	Compoziție		
194 A	3.00	10.59	76	30.00			0		90.17
195 A	5.00	22.00	81	30.00			0		456.11
196 B	2.00	19.73	76	30.00			0		79.86
196 C	1.00	8.84	146	25.00			0		61.86

U.A.	MO	Volum
194 A	90.17	90.17
195 A	456.11	456.11
196 B	79.86	79.86
196 C	61.86	61.86
Total	688.00	688.00

U.A.	Specia	Diametre		Înălțimi		Vârsta	Vol. arb.	Nr. arb.	Creștere	Sortare dimensională							Coajă	Lemn foc		Volum brut
		dt	dgc	ht	hc					G1	G2	G3	M1	M2	M3	LS		Total	VF	
194 A	MO	26.25	27.29	22.25	22.64	76	0.56	161		2.51	15.69	9.02	11.44	3.36		1.10	4.69	42.36	0.01	90.17
Total U.A.: 194 A										2.51	15.69	9.02	11.44	3.36		1.10	4.69	42.36	0.01	90.17
195 A	MO	26.50	26.84	22.16	22.29	81	0.57	805		21.13	159.68	92.47	89.48	24.91		8.45	42.27	17.72	0.05	456.11
Total U.A.: 195 A										21.13	159.68	92.47	89.48	24.91		8.45	42.27	17.72	0.05	456.11
196 B	MO	25.57	25.88	23.12	23.25	76	0.56	143		4.98	20.21	13.74	14.68	4.01		1.33	6.36	14.55	0.01	79.86
Total U.A.: 196 B										4.98	20.21	13.74	14.68	4.01		1.33	6.36	14.55	0.01	79.86
196 C	MO	29.38	28.38	22.49	21.91	146	0.70	89		9.60	20.07	8.50	8.07	2.45		0.75	5.01	7.41		61.86
Total U.A.: 196 C										9.60	20.07	8.50	8.07	2.45		0.75	5.01	7.41		61.86
Total General U.A.										38.22	215.65	123.73	123.67	34.73		11.63	58.33	82.04	0.07	688.00

Șef Ocol,

Întocmit,

Birou Fond Forestier,

Verificat,

Hondola Nicolae - Dorin



[Handwritten signature]

[Handwritten signature]

[Handwritten signature]

SCHIȚA PARCHETULUI 213 Gropșoara
U.P. IV u.a.: 194A,195A,196B,196C

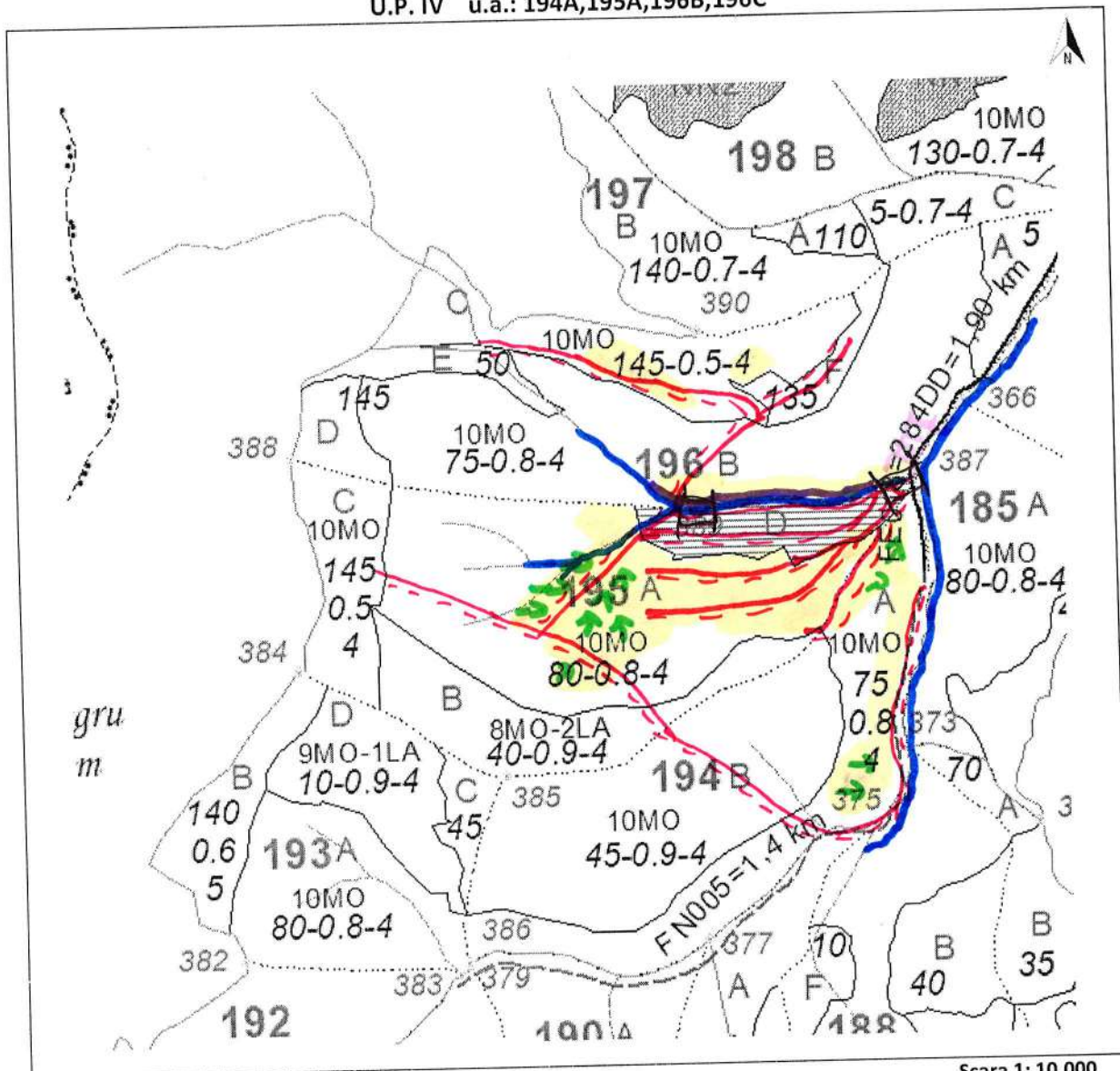

Scara 1: 10.000

Legendă

	Limită de parchet		Platforma primară
<u>1 2 3 n</u>	Delimitare cu ciocan patrat PS		Pod (podeț) de traversare
.....	Limită zonă de adunat		Drum de tractor cu eroziune excesivă
	Linie de funicular		Zonă tampon 2-5 m de la curs de apă
	Drum de tractor existent	(M)	Arbore mort
	Drum de atelaje		Habitat marginal
	Drum auto forestier	(I)	Insulă de îmbătrânire
	Adunat prin corhănire	(C)	Cuib, vizuină, bârlog etc.
	Adunat cu atelaje		Zonă de protecție
Δ	Izvoare de apă	(S)	Punct de deservire șantier
	Drum de tractor necesar	Coordonate parchet	N: 45,602468 E: 23,438346
	Curs de apă, pârâu	Coordonate platf. primară	N: 45,604612 E: 23,441251
Distanța de adunat:	40 m	Distanța de scos-apropiat:	501-1000 m
Parchetul este cuprins în aria protejată:	DA / NU	Tehnologia de exploatare	Sortimente și multiplii de sortimente Colectarea cu tractor / atelaje
Parchetul necesită drept de servitute:	DA / NU	Responsabil marcare	Tehn. Panfiloiu Gheorghe
Data	25.06.2024		

MINISTERUL MEDIULUI APELOR ȘI PĂDURILOR



ORDIN

Nr. 165 / 02.02.2024

pentru aprobarea amenajamentului silvic al fondului forestier proprietate publică a statului, administrat de Regia Națională a Pădurilor - Romsilva, prin Ocolul Silvic Cugir (U.P. IV Canciu și U.P. V Lupșa), Direcția Silvică Alba

Având în vedere Referatul de aprobare nr. 133143/26.01.2024 al Direcției Generale Păduri și Strategii în Silvicultură,

în conformitate cu Avizul Comisiei tehnice de avizare pentru silvicultură din Ministerul Mediului, Apelor și Pădurilor nr. 207/10.10.2023 și ținând cont de Avizul de mediu nr. 8/24.07.2023 emis de Agenția pentru Protecția Mediului Alba,

în temeiul prevederilor art. 22 alin. (1²) din Legea nr. 46/2008 - Codul silvic, republicată, cu modificările și completările ulterioare, ale art. 57 alin. (1), (4) și (5) din Ordonanța de urgență a Guvernului nr. 57/2019 privind Codul administrativ, cu modificările și completările ulterioare, precum și ale art. 13 alin. (4) din Hotărârea Guvernului nr. 43/2020 privind organizarea și funcționarea Ministerului Mediului, Apelor și Pădurilor, cu modificările și completările ulterioare,

ministrul mediului, apelor și pădurilor emite următorul

ORDIN:

Art. 1. - Se aprobă amenajamentul silvic al fondului forestier proprietate publică a statului, administrat de Regia Națională a Pădurilor - Romsilva, prin Ocolul Silvic Cugir (U.P. IV Canciu și U.P. V Lupșa), Direcția Silvică Alba, prevăzut în anexa care face parte integrantă din prezentul ordin.

Art. 2. - Direcția Generală Păduri și Strategii în Silvicultură din cadrul Ministerului Mediului, Apelor și Pădurilor transmite prezentul ordin Regiei Naționale a Pădurilor - Romsilva, care răspunde de aplicarea și respectarea prevederilor acestuia.

Art. 3. - Prezentul ordin se publică în Monitorul Oficial al României, Partea I.

MINISTRUL MEDIULUI, APELOR ȘI PĂDURILOR

Mircea FECHET



DESCRIERE PARCELARA

DS:Alba

OS:Cugir

UP: 4

DESCRIEREA STATIONII SI ARBORETULUI													ELM ARB	P R P	M R P	VAR GE ANI	DM CM	HM M	C L P	A MES TEC	EL AG AJ	PROVE NIENTA	VI TA LI	DENS		VOLUM		CRES				
																								CONS	MC/ HA	MC/ UA	MC/ HA					
194 A 10.70 HA GF: 1-5Q1C SUP: A TS: 2321 TP: 1142 SOL: 4208 Versant mijlociu ondulat EXPOZITIE: SE INC: 30 G ALTITUDINE: 1500 - 1550 M LITIERA: continua-subtire TIP FLORA: Luzula silvatica Artificial de prod. inf. echien COMP.ACTUALA: 10 MO COMP.TEL: 10MO SORT: MO Mijl.-gros,cel.,constr.,che VARSTA EXPL.: 100 ani MO Gros si f.gros,cherestea SEM.UUTIL: SUBARBORET: DATE COMPL.: Alte date complement. POL: ERZ: LUCRARI EXEC.: 2021-T.produce accidentale LUCRARI PROP.: T.IGIENA																																
TOTAL																75								0.8	302	3231	7.4					
194 B 14.38 HA GF: 1-5Q1C SUP: A TS: 2321 TP: 1142 SOL: 4208 Versant mijlociu ondulat EXPOZITIE: SE INC: 25 G ALTITUDINE: 1600 - 1650 M LITIERA: intrerupta-subtire TIP FLORA: Luzula silvatica Artificial de prod. inf. echien COMP.ACTUALA: 10 MO COMP.TEL: 10MO SORT: MO Mijl.-gros,cel.,constr.,che VARSTA EXPL.: 100 ani MO Gros si f.gros,cherestea SEM.UUTIL: SUBARBORET: DATE COMPL.: Alte date complement. POL: ERZ: LUCRARI EXEC.: LUCRARI PROP.: RARITURI																																
TOTAL																45										0.9	259	3724	9.7			
195 A 17.85 HA GF: 1-5Q1C SUP: A TS: 2321 TP: 1142 SOL: 4208 Versant inferior ondulat EXPOZITIE: E INC: 30 G ALTITUDINE: 1500 - 1700 M LITIERA: continua-subtire TIP FLORA: Luzula silvatica Artificial de prod. inf. echien COMP.ACTUALA: 10 MO COMP.TEL: 10MO SORT: MO Mijl.-gros,cel.,constr.,che VARSTA EXPL.: 100 ani MO Gros si f.gros,cherestea SEM.UUTIL: SUBARBORET: DATE COMPL.: Alte date complement. POL: ERZ: LUCRARI EXEC.: 2021-T.produce accidentale LUCRARI PROP.: T.IGIENA																																
TOTAL																80												0.8	376	6712	7.0	
195 B 6.23 HA GF: 1-5Q1C SUP: A TS: 2311 TP: 1153 SOL: 4208 Versant mijlociu ondulat EXPOZITIE: N INC: 20 G ALTITUDINE: 1550 - 1700 M LITIERA: lipsa TIP FLORA: Vaccinium Artificial de prod. inf. echien COMP.ACTUALA: 8 MO 2 LA COMP.TEL: 8MO 2 LA SORT: MO Mijl.-gros,cel.,constr.,che VARSTA EXPL.: 100 ani MO Gros si f.gros,cherestea SEM.UUTIL: SUBARBORET: DATE COMPL.: Alte date complement. POL: ERZ: LUCRARI EXEC.: LUCRARI PROP.: RARITURI																																
TOTAL																40													0.9	134	834	9.0

Fub

CONFORM CU ORIGINALUL

DESCRIERE PARCELARA

DS:Alba

OS:Cugir

UP: 4

DESCRIEREA STATIONII SI ARBORETULUI													ELM ARB	P R P	M R E G	V A R S T A A N I	D M C M	H M M	C L P	A M E S T E C	E L A G A J	P R O V E N I E N T A	V I T A L I	DENS		V O L U M		CRES	
																								CONS	MC/ HA	MC/ UA	MC/ HA		
195 C 4.15 HA GF: 1-2C 5Q 1C SUP: M TS: 1320 TP: 1154 SOL: 4208 Versant superior ondulat EXPOZITIE: SE INC: 20 G ALTITUDINE: 1650-1700 M LITIERA: intrerupta-subtire TIP FLORA: Vaccinium Natural fundamental prod. inf. relativ-echien COMP.ACTUALA: 10 MO COMP.TEL: 8MO 1 DR 1 DT SORT: MO Mijl.-gros,cel.,constr.,che VARSTA EXPL.: MO Gros si f.gros,cherestea SEM.UTIL: 10MO 5 ani 0.2S mixt SUBARBORET: DATE COMPL.: Alte date complement. POL: ERZ: LUCRARI EXEC.: LUCRARI PROP.: TAIERI DE CONSERVARE AJUTORAREA REG NATURALE INGRUIREA SEMINTISULUI													MO	10	IN	145	46	24	4			4	RN	N	0.50	282	1170	1.8	
TOTAL																							0.5	282	1170	1.8			
DESCRIEREA STATIONII SI ARBORETULUI													ELM ARB	P R P	M R E G	V A R S T A A N I	D M C M	H M M	C L P	A M E S T E C	E L A G A J	P R O V E N I E N T A	V I T A L I	DENS		V O L U M		CRES	
																								CONS	MC/ HA	MC/ UA	MC/ HA		
195 D 3.26 HA GF: 1-5Q 1C SUP: TS: 2321 TP: 1142 SOL: 4208 Versant inferior ondulat EXPOZITIE: E INC: 29 G ALTITUDINE: 1500 M LITIERA: continua-groasa TIP FLORA: Luzula silvatica COMP.ACTUALA: COMP.TEL: 9MO 1 LA SORT: MO Mijl.-gros,cel.,constr.,che VARSTA EXPL.: MO Gros si f.gros,cherestea SEM.UTIL: SUBARBORET: DATE COMPL.: Alte date complement. POL: ERZ: LUCRARI EXEC.: 2022-T, produse accidentale LUCRARI PROP.: IMPADURIRI(fara T de reg)																													
TOTAL																													
DESCRIEREA STATIONII SI ARBORETULUI													ELM ARB	P R P	M R E G	V A R S T A A N I	D M C M	H M M	C L P	A M E S T E C	E L A G A J	P R O V E N I E N T A	V I T A L I	DENS		V O L U M		CRES	
																								CONS	MC/ HA	MC/ UA	MC/ HA		
196 A 2.69 HA GF: 1-5Q 1C SUP: A TS: 2321 TP: 1142 SOL: 4208 Versant inferior ondulat EXPOZITIE: SE INC: 30 G ALTITUDINE: 1450-1550 M LITIERA: lipsa TIP FLORA: Luzula silvatica Artificial de prod. inf. echien COMP.ACTUALA: 8 MO 2 LA COMP.TEL: 8MO 2 LA SORT: MO Mijl.-gros,cel.,constr.,che VARSTA EXPL.: 100 ani MO Gros si f.gros,cherestea SEM.UTIL: SUBARBORET: DATE COMPL.: Alte date complement. POL: ERZ: LUCRARI EXEC.: 2014-T.rase benzi alaturate impad 2016-Impaduriri(dupa T.de reg) LUCRARI PROP.: DEGAJARI													MO LA	8 2	P P	5 5		1 1	4 4				E112-1 C130-1	N N	0.64 0.16	2	5	0.6 0.1	
TOTAL																								0.8	2	5	0.7		
DESCRIEREA STATIONII SI ARBORETULUI													ELM ARB	P R P	M R E G	V A R S T A A N I	D M C M	H M M	C L P	A M E S T E C	E L A G A J	P R O V E N I E N T A	V I T A L I	DENS		V O L U M		CRES	
																								CONS	MC/ HA	MC/ UA	MC/ HA		
196 B 19.44 HA GF: 1-5Q 1C SUP: A TS: 2321 TP: 1142 SOL: 4208 Versant mijlociu ondulat EXPOZITIE: SE INC: 30 G ALTITUDINE: 1550-1700 M LITIERA: intrerupta-subtire TIP FLORA: Luzula silvatica Artificial de prod. inf. echien COMP.ACTUALA: 10 MO COMP.TEL: 10MO SORT: MO Mijl.-gros,cel.,constr.,che VARSTA EXPL.: 100 ani MO Gros si f.gros,cherestea SEM.UTIL: SUBARBORET: DATE COMPL.: Alte date complement. POL: ERZ: LUCRARI EXEC.: LUCRARI PROP.: T.IGIENA													MO	10	P	75	28	21	4			.3	NEC	N	0.80	376	7309	7.4	
TOTAL																								0.8	376	7309	7.4		



CONFORM CU
ORIGINALUL

DESCRIERE PARCELARA

DS:Alba

OS:Cugir

UP: 4

DESCRIEREA STATIUNII SI ARBORETULUI										ELM	P	M	VAR	DM	HM	C	A	EL	PROVE	VI	DENS	VOLUM			CRES				
										ARB	R	RE	STA	CM	M	L	MES	AG	NIENTA	TA	LI	CONS	MC/	MC/	MC/				
										MO	10	IN	145	44	26	4		.3	RN	N	0.50	315	2246	1.8					
196 C 7.13 HA GF: 1 - 2C 5Q 1C SUP: M TS: 2311 TP: 1153 SOL: 4208 Versant superior ondulat EXPOZITIE: SE INC: 25 G ALTITUDINE: 1550 - 1650 M LITIERA: continua-subtire TIP FLORA: Vaccinium Natural fundamental prod. inf. relativ-echien COMP.ACTUALA: 10 MO COMP.TEL: 8MO 1 DR 1 DT SORT: MO Mijl.-gros,cel.,constr.,che VARSTA EXPL.: MO Gros si f.gros,cherestea SEM.UTIL: 10MO 10 ani 0.2S mixt SUBARBORET: DATE COMPL.: Alte date complement. POL: ERZ: LUCRARI EXEC.: LUCRARI PROP.: TAIERI DE CONSERVARE AJUTORAREA REG NATURALE INGRIJIREA SEMINTISULUI										TOTAL										145		4				0.5	315	2246	1.8
DESCRIEREA STATIUNII SI ARBORETULUI										ELM	P	M	VAR	DM	HM	C	A	EL	PROVE	VI	DENS	VOLUM			CRES				
										ARB	R	RE	STA	CM	M	L	MES	AG	NIENTA	TA	LI	CONS	MC/	MC/	MC/				
										MO	10	IN	145	42	26	4		.4	RN	N	0.50	315	520	1.8					
196 D 1.65 HA GF: 1 - 2C 5Q 1C SUP: M TS: 1320 TP: 1154 SOL: 4208 Versant superior ondulat EXPOZITIE: E INC: 30 G ALTITUDINE: 1650 - 1700 M LITIERA: continua-subtire TIP FLORA: Vaccinium Natural fundamental prod. inf. relativ-echien COMP.ACTUALA: 10 MO COMP.TEL: 8MO 1 DR 1 DT SORT: MO Mijl.-gros,cel.,constr.,che VARSTA EXPL.: MO Gros si f.gros,cherestea SEM.UTIL: 10MO 10 ani 0.2S mixt SUBARBORET: DATE COMPL.: Alte date complement. POL: ERZ: LUCRARI EXEC.: LUCRARI PROP.: TAIERI DE CONSERVARE AJUTORAREA REG NATURALE INGRIJIREA SEMINTISULUI										TOTAL										145		4			0.5	315	520	1.8	
DESCRIEREA STATIUNII SI ARBORETULUI										ELM	P	M	VAR	DM	HM	C	A	EL	PROVE	VI	DENS	VOLUM			CRES				
										ARB	R	RE	STA	CM	M	L	MES	AG	NIENTA	TA	LI	CONS	MC/	MC/	MC/				
										MO	10	IN	50	20	12	5		.2	RN	N	0.70	147	226	5.5					
196 E 1.54 HA GF: 1 - 2A 2C 5Q SUP: M TS: 1320 TP: 1154 SOL: 4207 Versant mijlociu ondulat EXPOZITIE: E INC: 37 G ALTITUDINE: 1600 - 1700 M LITIERA: lipsa TIP FLORA: Vaccinium Natural fundamental prod. inf. relativ-echien COMP.ACTUALA: 10 MO COMP.TEL: 10MO SORT: MO Mijl.-gros,cel.,constr.,che VARSTA EXPL.: MO Gros si f.gros,cherestea SEM.UTIL: SUBARBORET: DATE COMPL.: Alte date complement. POL: ERZ: LUCRARI EXEC.: LUCRARI PROP.: T.IGIENA										TOTAL										50		5			0.7	147	226	5.5	
DESCRIEREA STATIUNII SI ARBORETULUI										ELM	P	M	VAR	DM	HM	C	A	EL	PROVE	VI	DENS	VOLUM			CRES				
										ARB	R	RE	STA	CM	M	L	MES	AG	NIENTA	TA	LI	CONS	MC/	MC/	MC/				
										MO	10	IN	135	36	24	4		.3	RN	S	0.20	113	171	0.8					
196 F 1.51 HA GF: 1 - 2C 5Q 1C SUP: M TS: 2311 TP: 1153 SOL: 4208 Versant superior ondulat EXPOZITIE: SE INC: 25 G ALTITUDINE: 1550 M LITIERA: continua-subtire TIP FLORA: Vaccinium Natural fundamental prod. inf. relativ-echien COMP.ACTUALA: 10 MO COMP.TEL: 8MO 1 DR 1 DT SORT: MO Mijl.-gros,cel.,constr.,che VARSTA EXPL.: MO Gros si f.gros,cherestea SEM.UTIL: SUBARBORET: DATE COMPL.: Uscare f. puternica Alte date complement. POL: ERZ: LUCRARI EXEC.: 2020-T.produse accidentale LUCRARI PROP.: TAIERI DE CONSERVARE IMPADURIRI(dupa T. de reg)										TOTAL										135		4			0.2	113	171	0.8	

CONFORM CU ORIGINALUL

OS Cugir
UP IV Cămin

loc. 154A, 155A, 156B, 156C

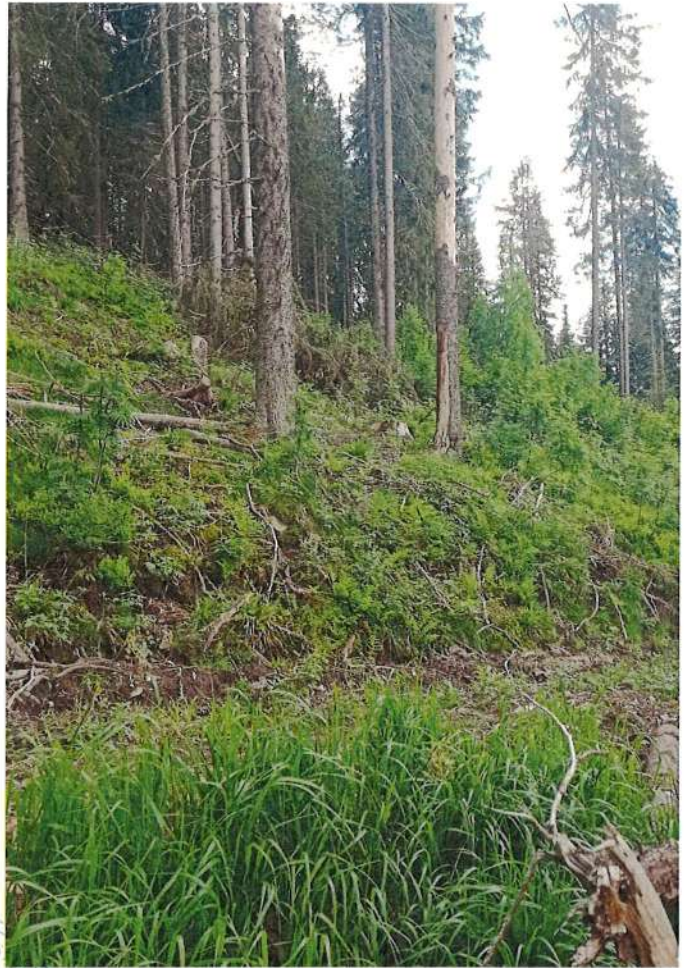

OCOLUL
CUGIR
VICINIA

