



Nr.2556 /12.07.2024

OCOLUL SILVIC HOREA APUSENI S.R.L.
Nr. Inreg. Of. Com. J01/965/2006; C.U.I.: RO 19024060
Sediul: Com. Garda de sus, Str. Izvoarele, Nr. 29, Jud. Alba
Tel. / Fax: 0258/777005; Tel. Mobil 0766/764859
E-mail: os.horea.apuseni.ra@gmail.com
Cont: RO65RNCB0008021207350001
Banca : BCR Campeni

CATRE

GARDA FORESTIERA CLUJ

- Fax -0264415266

- e-mail itrsvcuj@yahoo.com

In conformitate cu Adresa d-voastra nr. 12133/29.09.2016 privind procedura de Aprobare a actelor de punere in valoare de produse accidentale va notificam :

Datele APV :

- Numar si denumire: 2493 /2400022605150-Dragoiasa, SUMAL - VERIFICAT,
- Ocol Silvic Horea Apuseni, U.P.I Girda de Sus
- U.a : 68A, 70A.
- Suprafata APV : 23,0 ha
- Volum : 262,28 mc
- Proprietar : Primaria Girda de Sus
- Natura produselor : Acc I
- Suprafata (ha) ce trebuie impadurita : - 0,0 ha
- Factorii destabilizatori ce au afectat arboretul : uscaturi de ipidae si doborituri de vint
- -APV face obiectul depasirii prevederii posibilitatii (da/nu)- depaseste posibilitatea pe UP-Nu
- APV face obiectul modificarii prevederilor amenajamentului(da/nu)-NU.
- -APV provine din proprietati mai mici de 10 ha(da/nu)-Nu
- -APV este situate in afara arealului (da/nu)-Nu
- -Durata de valabilitate a amenajamentului : 01.01.2018 - 31.12.2027
- -Punerea in valoare s-a facut in arborete fara restrictii privind protectia mediului

Anexam:

- APV intocmit in SUMAL, faza VERIFICAT, verificat si avizat
- Copie dupa descrierea parcelara : 68A, 70A.
- Copie dupa Avizul CTAS nr.513 /15.11.2018
- Fotografii.

Sef Ocol:
ing.Petruse Felician

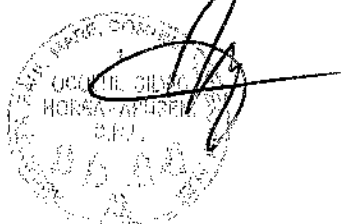

Fond Forestier:
ing. Todea Adrian

ACT DE PUNERE ÎN VALOARE NR. 2400022605150

Unitate de Producție: I - Gârda de Sus

Denumire A.P.V.: 2493-DRAGOIASA

Suprafață totală act - (ha): 23.0 Tratament: T. PRODUSE ACCIDENTALE I Natura Produsului: PRODUSE ACCIDENTALE Tehnologia de Exploatare: TRUNCHIURI SI CATARGE Data inventarierii: 09.07.2024 Anul exploatării: 2024 Procedeeul de Inventariere: FIR CU FIR Clocan forma CIRCULARĂ nr.: PPA80503 Accesibilitate: 501-1000	Informații privind N.T.S.M.				Grupa de specii	Nr. de arbori	Volum
	Stâncării pe - (ha): Arbori putregăioși - (buc): cu un volum de - (mc): Iescării - (buc): cu un volum de - (mc):				Rășinoase FAG Quercinee Diverse tari Diverse moi	327	262.28
					Total:	327	262.28

Specia	SORTARE DIMENSIONALĂ							Lemn lucru	Coajă	Lemn de foc		Volum brut
	G1	G2	G3	M1	M2	M3	LS			Total	VF	
MOLID	37.04	89.56	36.37	29.53	7.88		2.64	203.02	20.39	38.87		262.28
TOTAL	37.04	89.56	36.37	29.53	7.88		2.64	203.02	20.39	38.87		262.28

U.A.	Suprafață (ha)		Vârsta ani	Panta G	Semintiş utilizabil				Total volum brut	
	Par cursă	UA			%	S. tot	Compoziție			H.
68A	8.00	18.10	100	25.00				0		56.94
70A	15.00	33.00	100	28.00				0		205.34

U.A.	MO	Volum
68A	56.94	56.94
70A	205.34	205.34
Total	262.28	262.28

U.A.	Specia	Diametre		Înălțimi		Vârsta	Vol. arb	Nr. arb	Crestere	Sortare dimensională							Coajă	Lemn foc		Volum brut
		dt	dcg	ht	hc					G1	G2	G3	M1	M2	M3	LS		Total	VF	
68A	MO	27.67	31.85	23.33	23.33	100	0.63	90		2.40	20.79	11.52	9.35	2.30		0.82	4.93	4.83	56.94	
Total U.A.: 68A								90		2.40	20.79	11.52	9.35	2.30		0.82	4.93	4.83	56.94	
70A	MO	31.90	34.84	23.39	23.39	100	0.87	237		34.64	68.77	24.85	20.18	5.58		1.82	15.46	34.04	205.34	
Total U.A.: 70A								237		34.64	68.77	24.85	20.18	5.58		1.82	15.46	34.04	205.34	
Total General U.A.								327		37.04	89.56	36.37	29.53	7.88		2.64	20.39	38.87		262.28

Șef Ocol,

Întocmit,

Birou Fond Forestier,

Verificat

PETRUSE DOREL-FELICIAN

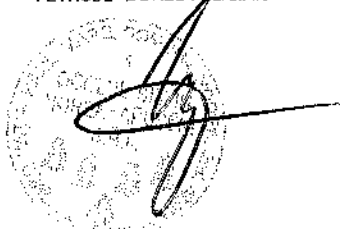

67 F 4,0 HA GF:1-5L, IC SUP:A TS:2311 TP:1153
 SOL: 4102 Vers. super. ondulat, EXPOZ.: SE
 INCLINAREA : 15 G, ALTITUDINE: 1400,0 - 1500,0 M.
 LIT: cont. subț. TIPFL: Vaccinium
 Artificial de prod. infer. rel. echien
 COMPOZIȚIA ACTUALĂ: 10MO
 COMPOZIȚIA ŢEL: 10MO
 SORT: MO Mijl.-gros, cel., constr., cher. VÂRSTA EXP:110 ani

ELM	P	M	VR			C	AM	EL	PROVE	VI	DENS	VOLUM							
ARB	R	RE	STA	D	H	L	ES	AG	NENȚA	TA	-	MO	MO						
	P	GE	ANI	CM	M	P	TE	AJ		LI	CONS	HA	UA						
MO	6	P	55	20	14	4		3	NEC	S	0,42	110	440						
MO	4	IN	60	24	17	4	M	3	RN	S	0,28	97	385						
SEM UTIL:																			
SUBARB:																			
DATECOMP:Doborâturi izolate, Rocă la supraț. pe 0,1/S,																			
Atac slab de dăunăt., Alte date compl.,																			
POL: ERZ																			
LUCRĂRIEXEC:																			
LUCRĂRIPROP:T. igienă																			
Total													55	4			07	207	322

68 A 18,1 HA GF:1-5L, IC SUP:A TS:2332 TP:1121
 SOL: 3301 Vers. super. ondulat, EXPOZ.: NV
 INCLINAREA : 25 G, ALTITUDINE: 1350,0 - 1550,0 M.
 LIT: cont. subț. TIPFL: Hylocomium
 Nat. fundam. de prod. mijl. rel. plurien
 COMPOZIȚIA ACTUALĂ: 10MO
 COMPOZIȚIA ŢEL: 10MO
 SORT: MO Gros, cherest. VÂRSTA EXP:110 ani

ELM	P	M	VR			C	AM	EL	PROVE	VI	DENS	VOLUM							
ARB	R	RE	STA	D	H	L	ES	AG	NENȚA	TA	-	MO	MO						
	P	GE	ANI	CM	M	P	TE	AJ		LI	CONS	HA	UA						
MO	6	IN	100	38	26	3		6	RN	N	0,48	302	562						
MO	4	IN	65	25	20	4	M	4	RN	N	0,32	140	254						
SEM UTIL:																			
SUBARB:																			
DATECOMP:Doborâturi izolate, Uscare slabă,																			
Atac slab de dăunăt., Alte date compl.,																			
POL: ERZ																			
LUCRĂRIEXEC:																			
LUCRĂRIPROP:T. igienă (T. succesive dec. II)																			
Total													100	3			08	442	816

68 B 4,5 HA GF:1-5L, IC SUP:A TS:2332 TP:1121
 SOL: 3301 Vers. super. ondulat, EXPOZ.: SV
 INCLINAREA : 15 G, ALTITUDINE: 1450,0 - 1550,0 M.
 LIT: cont. subț. TIPFL: Hylocomium
 Nat. fundam. de prod. mijl. rel. plurien
 COMPOZIȚIA ACTUALĂ: 10MO
 COMPOZIȚIA ŢEL: 8MO 1LA 1PAM
 SORT: MO Gros, cherest. VÂRSTA EXP:75 ani

ELM	P	M	VR			C	AM	EL	PROVE	VI	DENS	VOLUM							
ARB	R	RE	STA	D	H	L	ES	AG	NENȚA	TA	-	MO	MO						
	P	GE	ANI	CM	M	P	TE	AJ		LI	CONS	HA	UA						
MO	1	IN	110	38	26	3	M	6	RN	N	0,12	8	32						
MO	9	IN	75	28	22	3		5	RN	N	0,18	67	302						
SEM UTIL: 10MO /0,1 S, mixt																			
SUBARB:																			
DATECOMP:Doborâturi destul de frecv., Uscare mijlocie,																			
Atac slab de dăunăt., Alte date compl.,																			
POL: ERZ																			
LUCRĂRIEXEC:																			
LUCRĂRIPROP:T. succesive (def.), împăd.																			
ajutorarea regenerării naturale îngrijirea semințisului																			
Total													75	3			02	75	322

68 C 8,2 HA GF:1-5L, IC SUP:A TS:2311 TP:1153
 SOL: 3301 Vers. mijl. ondulat, EXPOZ.: NV
 INCLINAREA : 20 G, ALTITUDINE: 1350,0 - 1400,0 M.
 LIT: subț. într. TIPFL: Hylocomium
 Nat. fundam. de prod. infer. rel. echien
 COMPOZIȚIA ACTUALĂ: 10MO
 COMPOZIȚIA ŢEL: 10MO
 SORT: VÂRSTA EXP:65 ani

ELM	P	M	VR			C	AM	EL	PROVE	VI	DENS	VOLUM							
ARB	R	RE	STA	D	H	L	ES	AG	NENȚA	TA	-	MO	MO						
	P	GE	ANI	CM	M	P	TE	AJ		LI	CONS	HA	UA						
MO	10	IN	65	26	20	4		4	RN	N	0,10	41	162						
SEM UTIL: 10MO /0,2 S, mixt																			
SUBARB:																			
DATECOMP:Doborâturi destul de frecv., Uscare slabă,																			
Atac slab de dăunăt., Alte date compl.,																			
POL: ERZ																			
LUCRĂRIEXEC:																			
LUCRĂRIPROP:T. succesive (def.), împăd.																			
ajutorarea regenerării naturale îngrijirea semințisului																			
Total													65	4			01	41	162

Inf. Mar. M.
Auldas la
amenajament



MINISTERUL APELOR ȘI PĂDURILOR
Comisia tehnică de avizare pentru silvicultură

AVIZ CTAS nr. 513 din 15.11.2018

pentru amenajamentul silvic al fondului forestier, proprietate publică aparținând
comunei Gârda de Sus și proprietate privată aparținând Școlii Gimnaziale Gârda de Sus,
Unitatea de Producție I Gârda de Sus, județul Alba

1. Au participat la ședința de avizare:

Președinte de ședință: Ilie Mihalache
Membri CTAS: Ciprian Bădescu, Florin Achim, Ștefan Tamaș, Marian Tudoran, Liviu Filip,
Sima Gabriel, Cristea Ioan, Gabriel Duduman, Gheorghe Gheorghită, Macău Cristian, Cristea Marius

2. Din analiza făcută în cadrul ședinței de avizare a rezultat:

- amenajamentul silvic al fondului forestier, proprietate publică aparținând comunei Gârda de Sus și proprietate privată aparținând Școlii Gimnaziale Gârda de Sus, Unitatea de Producție I Gârda de Sus, județul Alba, s-a elaborat de S.C. Omni SRL Timișoara, șef proiect ing. Sima Gabriel, expert CTAP dr. ing. Constantin Banu.
- amenajamentul silvic al fondului forestier, proprietate publică aparținând comunei Gârda de Sus și proprietate privată aparținând Școlii Gimnaziale Gârda de Sus, Unitatea de Producție I Gârda de Sus, județul Alba, a fost avizat cu procesul verbal CTAP nr. 25 din 25.09.2018, recepționat de beneficiar și verificat de Garda Forestieră Cluj.
- perioada de aplicare a amenajamentului silvic al fondului forestier, proprietate publică aparținând comunei Gârda de Sus și proprietate privată aparținând Școlii Gimnaziale Gârda de Sus, Unitatea de Producție I Gârda de Sus, județul Alba este 01.01.2018 - 31.12.2027.

3. Cu ocazia examinării amenajamentului, Comisia a constatat următoarele:

Documentele privind proprietatea: Titlurile de proprietate nr. 21747 din 02.02.2011, nr. 13643 din 18.05.2009, nr. 9285/379 din 29.03.2004, nr. 9285/378 din 29.03.2004, Procesul verbal de punere în posesie nr. 1265 din 23.05.2011 și Hotărârea de Guvern nr. 245 din 2006.

Suprafața inclusă în amenajament este de 2221,2 ha, a făcut parte din O.S. Beliș (U.P. III Gîmreuța și U.P. IV Ponor), O.S. Horea Apusca (U.P. II Călineasa și U.P. III Popi - Urșica) și O.S. Gârda (U.P. VI Gârda Seacă și U.P. VII Scărișoara) și are ca folosințe: păduri și terenuri destinate împăduririi sau reîmpăduririi - 2202,6 ha, terenuri afectate gospodăririi silvice - 11,1 ha, terenuri neproductive - 4,6 ha și terenuri scoase temporar din fondul forestier - 2,9 ha (ocupații și litigii - 2,9 ha).

- Suprafața încadrată în grupa I funcțională este de 2202,6 ha.

- Structura fondului forestier (date medii):

compoziție: 88MO 4FA 3BR 2SR 1ME 1LA 1SAC; vârsta medie: 46 ani; volumul la ha: 146 m³; consistența medie: 0,62; clasa de producție medie: III.3; indicele de creștere curentă: 5,4 m³/an/ha; fond lemnos total: 321172 m³.

Procesul de producție s-a organizat în următoarele subunități de gospodărire:

S.U.P. A - Codru regulat - sortimente obișnuite.....	2034,0 ha;
S.U.P. M - Păduri supuse regimului de conservare deosebită.....	143,2 ha;
S.U.P. E - Păduri supuse regimului de creștere integrală.....	25,4 ha.

Bazele de amenajare:

- regim: codru;
- compoziția țel: corespunzătoare tipului natural fundamental de pădure pentru arboretele exploatabile și compoziția țel la exploatabilitate pentru celelalte arborete;
- tratamente: tăieri progresive și tăieri succesive;
- exploatabilitatea: de protecție pentru arboretele încadrate în grupa I funcțională;
- ciclu: S.U.P. A - 110 ani.

Posibilitatea:

- Posibilitatea de produse principale: 2893 m³/an;
- Volum de recoltat din produse secundare: 1791 m³/an, din care rărituri 1675 m³/an;
- Volum maxim posibil de extras prin lucrări de conservare: 37 m³/an.

Lucrări prevăzute în deceniul în curs:

- asigurarea regenerării naturale: 222,0 ha;
- îngrijirea culturilor tinere: 513,4 ha;
- degajări: 223,8 ha;
- curățiri: 125,1 ha, 1156 m³;
- rărituri: 450,8 ha, 16750 m³;
- tăieri de regenerare: 386,7 ha, 28929 m³, din care:
 - tăieri progresive: 77,2 ha, 7544 m³;
 - tăieri succesive: 309,5 ha, 21385 m³;
- tăieri de igienă: 585,9 ha, 4188 m³;
- lucrări de conservare: 26,9 ha, 874 m³;
- împăduriri: 398,04 ha.

4. Concluzii rezultate:

Se propune avizarea favorabilă a amenajamentului silvic al fondului forestier, proprietate publică aparținând comunei Gârda de Sus și proprietate privată aparținând Școlii Gimnaziale Gârda de Sus, Unitatea de Producție I Gârda de Sus, județul Alba. Beneficiarii au obligația de a parcurge procedura legală de avizare de mediu, conform H.G. 1076/2004 privind stabilirea procedurii de realizare a evaluării de mediu pentru planuri și programe.

3. Concluzia:

AVIZEAZĂ FAVORABIL

Amenajamentul silvic al fondului forestier proprietate publică aparținând comunei Gârda de Sus și proprietate privată aparținând Școlii Gimnaziale Gârda de Sus, Unitatea de Producție I Gârda de Sus, județul Alba

8. Difuzarea prezentului aviz către toți factorii interesați se va face prin grija secretariatului CTAS din minister.

Vicepreședinte CTAS
Director General

IIIe MIHALACHE

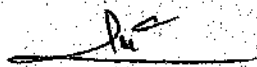

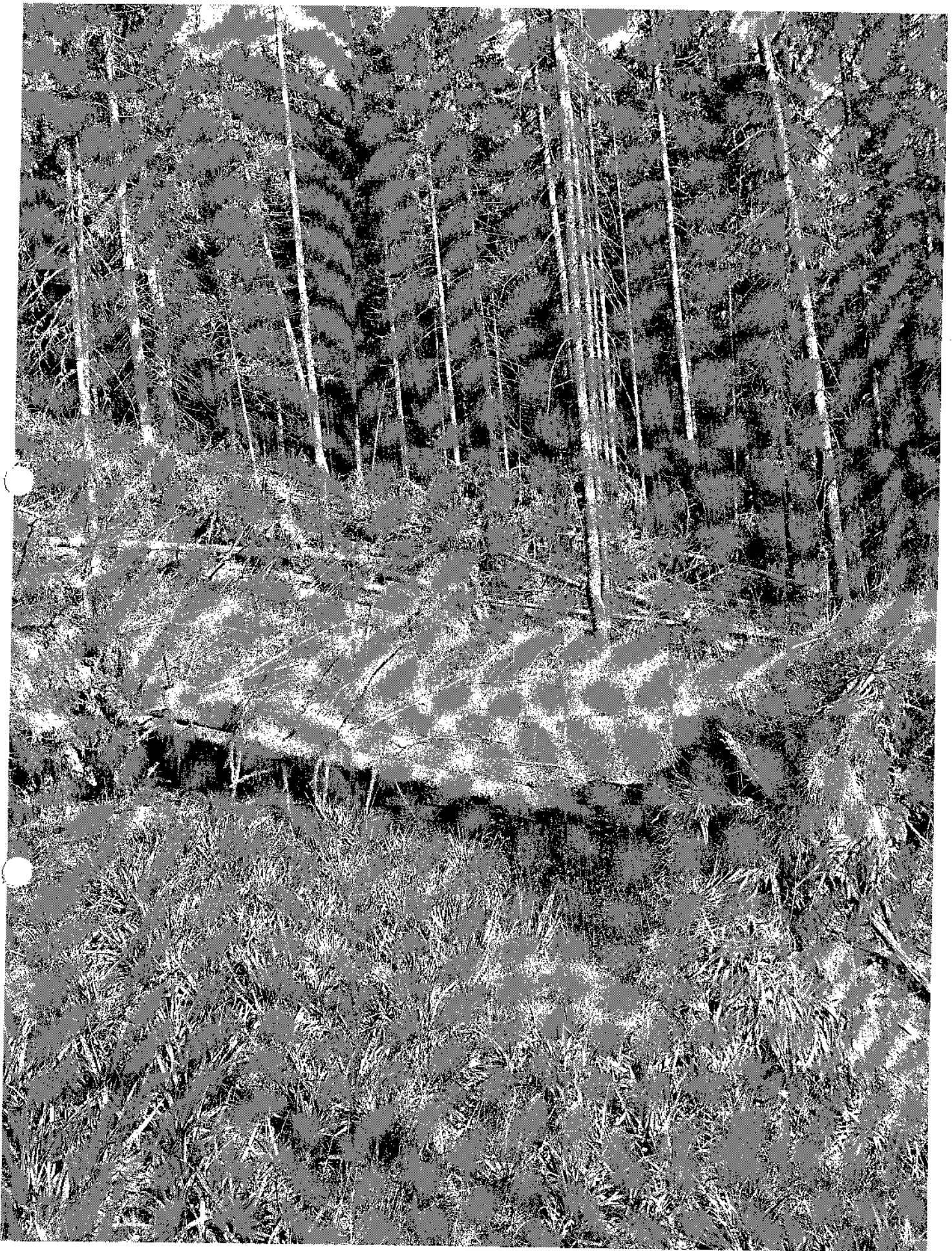

V.P. I GIRDA DE SDS NO. 704



J. P. I GIBDA DESUS No. 684

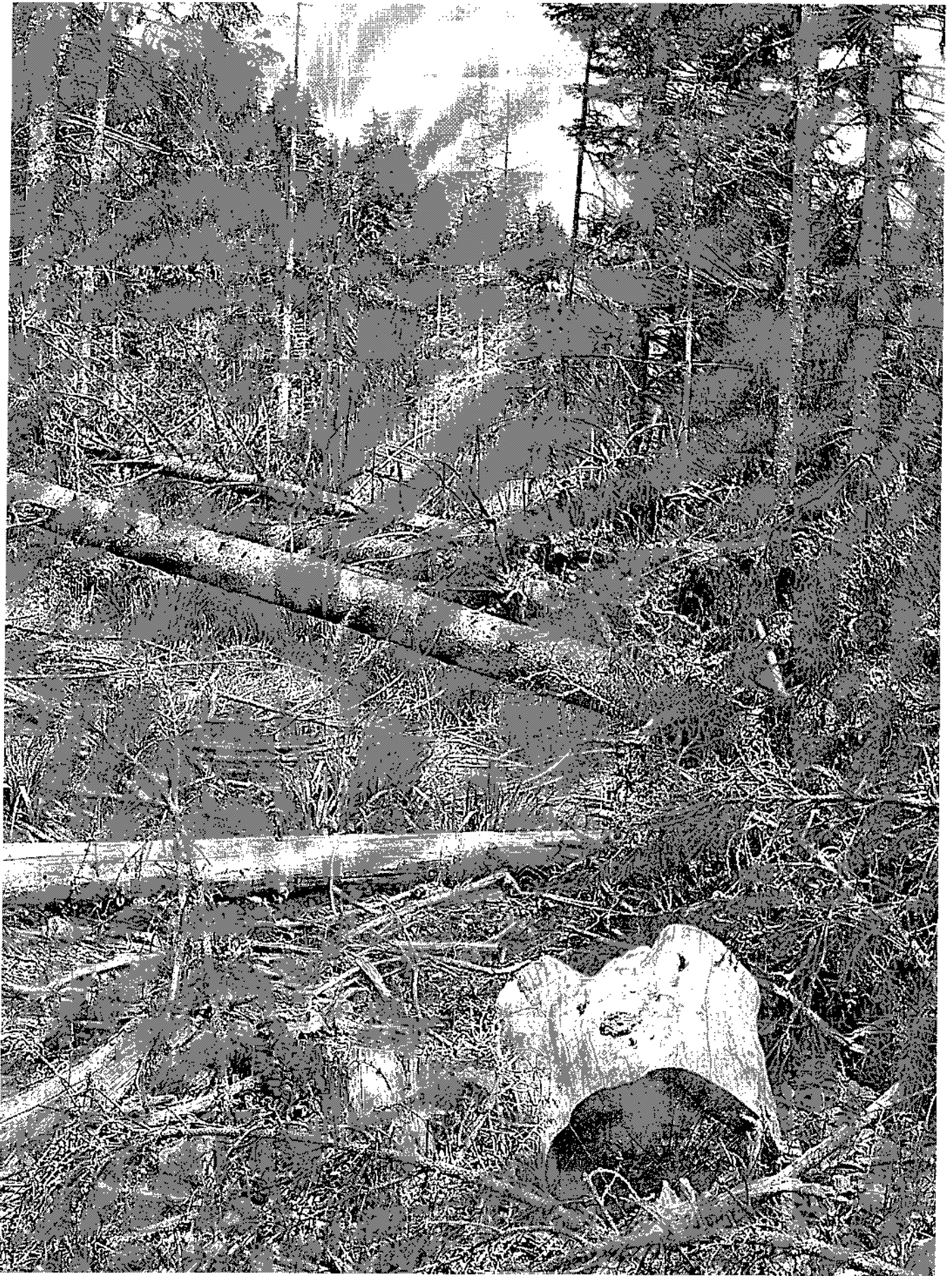

V. P. I GIBDA DE SUS NO. CPA.



V. P. I GIRBA DE SOS no. 70 A