



Ocolul Silvic Sebeș R.A.

515800 Sebeș , Str. Vânători nr. 2 , jud. Alba

J 01/25/2004 , RO 16041457, RO02RNCB0011021297360001 BCR Sebeș

tel / fax : 0258 735725, e-mail: ossebesra@yahoo.com

Nr 3171 / 10.07.2024

CATRE,

GARDA FORESTIERA CLUJ,

Prin prezenta va informam ca in **UP I Sasciori**, din cadrul Ocolului Silvic SEBES R.A. , s-au pus in valoare produse **Accidentale I** in volum **46.78 mc conform APV-ului: 4833- Paraul Martiniei, u.a. 175A; 176; 177;**

Factori destabilizatori care au afectat arboretul sunt rupturi si uscare.

Suprafata de fond forestier Nu se suprapune peste arii naturale protejate si nu face obiectul depasirii posibilitatii anuale si nu este necesara aprobarea modificarii prevederilor amenajamentului .

Nr. crt	Nr.	Denumire	Proprietar	UP	u.a.	Natura Lucrarii	Volum (m.c.)	Observatii (modificare amenajament/depasire posibilitate)
1	4833	Paraul Martiniei	Primaria Sasciori	I	175A; 176; 177;	Acc -I	46.78	Nu este cazul
TOTAL							46.78	

Director/ Sef Ocol

Ing. Morar Mihai-Lucian

Resp. Fond Forestier

Ing. Petrascu Petru

ACT DE PUNERE ÎN VALOARE NR. 2400016803320

Unitate de Producție: I - Săsciori

Denumire A.P.V.: 4833- Paraul Martiniei

Suprafață totală act - (ha): 53.0 Tratament: T. PRODUSE ACCIDENTALE I Natura Produsului: PRODUSE ACCIDENTALE Tehnologia de Exploatare: TRUNCHIURI SI CATARGE Data inventarierii: 10.07.2024 Anul exploatării: 2024 Procedeul de inventariere: FIR CU FIR Ciocan forma CIRCULARĂ nr.: AB0113 Accesibilitate: 501-1000	Informații privind N.T.S.M.	Grupa de specii	Nr. de arbori	Volum
	Stâncării pe - (ha): Arbori putregăioși - (buc): 10 cu un volum de - (mc): 1.00 Iescării - (buc): cu un volum de - (mc):	Rășinoase FAG Quercinee Diverse tari Diverse moi	66 7 55	22.63 5.3 18.85
	Total:	128	46.78	

Specia	SORTARE DIMENSIONALĂ							Lemn lucru	Coajă	Lemn de foc		Volum brut
	G1	G2	G3	M1	M2	M3	LS			Total	VF	
FAG	0.42	5.38		1.84	1.50	0.72	0.23	10.09	0.63	11.91	1.71	22.63
GORUN (L)		1.21		0.34	0.17	0.06	0.01	1.79	0.28	3.23	0.29	5.30
CARPEN		2.38		1.42	1.26	0.81	0.51	6.38	0.59	11.88	1.47	18.85
TOTAL	0.42	8.97		3.60	2.93	1.59	0.75	18.26	1.50	27.02	3.47	46.78

U.A.	Suprafață (ha)				Vârsta ani	Panta G	Semintș utilizabil				Total volum brut
	Par cursă	UA	%	S. tot			Compoziție		H.		
175 A	20.00	20.40	100	42.00					0		17.93
176	25.00	43.90	105	39.00					0		22.00
177	8.00	39.80	145	48.00					0		6.85

U.A.	FA	GO (L)	CA	Volum
175 A	11.47		6.46	17.93
176	9.13	3.77	9.10	22.00
177	2.03	1.53	3.29	6.85
Total	22.63	5.30	18.85	46.78

U.A.	Specia	Diametre		Înălțimi		Vârsta	Vol. arb.	Nr. arb.	Creștere	Sortare dimensională							Coajă	Lemn foc		Volum brut
		dt	dcg	ht	hc					G1	G2	G3	M1	M2	M3	LS		Total	VF	
175 A	FA	24.92	24.92	13.15	13.15	100	0.44	26		0.42	3.25		0.81	0.65	0.27	0.07	0.33	5.67	0.82	11.47
	CA	30.20	30.20	14.80	14.80	100	0.65	10			1.56		0.57	0.37	0.22	0.08	0.26	3.40	0.47	6.46
	Total U.A.: 175 A								36		0.42	4.81		1.38	1.02	0.49	0.15	0.59	9.07	1.29
176	FA	22.31	21.82	12.23	12.23	105	0.29	32			1.51		0.88	0.76	0.41	0.14	0.24	5.19	0.74	9.13
	GO (L)	35.00	35.00	15.00	15.00	105	0.94	4			1.14		0.27	0.13	0.04	0.01	0.24	1.94	0.20	3.77
	CA	21.00	21.03	11.74	11.74	105	0.28	32			0.35		0.51	0.61	0.39	0.25	0.19	6.80	0.73	9.10
Total U.A.: 176								68			3.00		1.66	1.50	0.84	0.40	0.67	13.93	1.67	22.00
177	FA	18.25	18.25	9.88	9.88	145	0.25	8			0.62		0.15	0.09	0.04	0.02	0.06	1.05	0.15	2.03
	GO (L)	27.33	27.33	14.33	14.33	145	0.51	3			0.07		0.07	0.04	0.02		0.04	1.29	0.09	1.53
	CA	18.92	18.92	11.54	11.54	145	0.25	13			0.47		0.34	0.28	0.20	0.18	0.14	1.68	0.27	3.29
Total U.A.: 177								24			1.16		0.56	0.41	0.26	0.20	0.24	4.02	0.51	6.85
Total General U.A.								128		0.42	8.97		3.60	2.93	1.59	0.75	1.50	27.02	3.47	46.78

Șef Ocol,

MORAR LUCIAN MIHAI

Întocmit,

Birou Fond Forestier,

Verificat,



Proprietar: Comuna Săsciori, jud.:Alba, O.S.:Valea Sebeşului, U.P.:01

DESCRIEREA STAȚIUNII ȘI A ARBORETULUI

* 175 A/UB I Săsciori *ELM|P|M|VĂR| | |C|AM|EL|PROVE-|VI|DENS|V O L U M|CREȘ*

* 175 A 20.4 ha GF:1-2A1C SUP:M *ARB|R|R|STĂ|D|H|L|ES|AG|NIENȚĂ|TA|----|mc/|mc/|mc/*

* TS:5112 TP:5172 SOL:9101 * |P|G|ani|cm|m|P|TE|AJ| |LI|CONS|ha|ua|ha*

* Versant frământat EXPOZIȚIE:SE

* ÎNCLINARE:42g ALTITUDINE: 890 - 900 m

* LITIERĂ: intreruptă - subțire

* TIP FLORĂ: Luzula albida *GO | 3|ÎN|140|50|13|5| |.2|RN |S|0.18|26|530|0.3*

* Natural fundam.de prod.infer. relativ-plurien *GO | 5|ÎN|100|36|11|5| |.3|RN |S|0.30|33|673|1.0*

* COMP.ACTUALĂ: 8GO 2CA *CA | 2|ÎN|100|28|16|5| |.2|RN |S|0.12|22|449|0.4*

* COMP.ȚEL: 8GO 2DT

* SORT:

* VÂRSTA EXPLOATABILITĂȚII: /0.3S

* SEM.UTIL:10GO /0.1S PC * Total |100| |5| | |0.60|81|1652|1.7*

* SUBARB:Alun,Mcș.

* DATE COMPL:rocă la suprafață/0.3S

* ALTE DATE COMPLEMENTARE:DIS:FA.Consistență:0.5-0.6.

* Variație dimensională.Arboret rău conformat.

* ACC.I/2005-2.6ha/45mc.

* T.ig./2007-10.5ha/7mc;/2008-5.0ha/3mc

* T.ig./2009-20.6ha/31mc;/2010-4.0ha/20mc;/2010-15.0ha/7mc

* T.ig./2011-4.0ha/17mc;/2011-11.0ha/11mc;/2013-7.0ha/6mc.

* LUCR.PROP:T.CONSERVARE

* ÎNGRIJIREA SEMINȚIȘULUI

* 175 B/UB I Săsciori *ELM|P|M|VĂR| | |C|AM|EL|PROVE-|VI|DENS|V O L U M|CREȘ*

* 175 B 13.5 ha GF:1-2A1C SUP:M *ARB|R|R|STĂ|D|H|L|ES|AG|NIENȚĂ|TA|----|mc/|mc/|mc/*

* TS:5131 TP:5241 SOL:2405 * |P|G|ani|cm|m|P|TE|AJ| |LI|CONS|ha|ua|ha*

* Versant mijlociu frământat EXPOZIȚIE:SE

* ÎNCLINARE:40g ALTITUDINE: 850 - 950 m

* LITIERĂ: intreruptă - subțire

* TIP FLORĂ: Luzula albida *FA | 6|ÎN|160|50|20|5| |.3|RN |S|0.36|111|1499|0.6*

* Natural fundam.de prod.infer. relativ-plurien *FA | 2|ÎN|70|24|16|5| |.4|RN |S|0.12|26|351|0.7*

* COMP.ACTUALĂ: 8FA 1PLT1GO *GO | 1|ÎN|115|40|17|5| |.4|RN |S|0.06|14|189|0.2*

* COMP.ȚEL: 8FA 2GO *PLT| 1|ÎN|55|30|19|5| |.3|RN |N|0.06|13|176|0.2*

* SORT:

* VÂRSTA EXPLOATABILITĂȚII: /0.2S

* SEM.UTIL:10FA

* SUBARB:

* DATE COMPL:rocă la suprafață/0.4S

* ALTE DATE COMPLEMENTARE:DIS:CA,ANN,ME.

* Variație dimensională.

* POLUARE:

* EROZIUNE:

* LUCR.EXEC:

* LUCR.PROP:T.CONSERVARE

* ÎNGRIJIREA SEMINȚIȘULUI

* 175 C/UB I Săsciori *ELM|P|M|VĂR| | |C|AM|EL|PROVE-|VI|DENS|V O L U M|CREȘ*

* 175 C 2.7 ha GF:1-1C SUP:A *ARB|R|R|STĂ|D|H|L|ES|AG|NIENȚĂ|TA|----|mc/|mc/|mc/*

* TS:5131 TP:5241 SOL:2405 * |P|G|ani|cm|m|P|TE|AJ| |LI|CONS|ha|ua|ha*

* Versant superior ondulat EXPOZIȚIE:SE

* ÎNCLINARE:18g ALTITUDINE: 950 m

* LITIERĂ: intreruptă - subțire

* TIP FLORĂ: Luzula albida *ME |10|ÎN|45|26|12|3| |.4|RN |N|0.70|70|189|4.6*

* Total derivat de prod.mijloc. relativ-echien

* COMP.ACTUALĂ:10ME

* COMP.ȚEL: 5GO 3FA 1PAM1CI

* SORT:

* VÂRSTA EXPLOATABILITĂȚII: 40 ani

* SEM.UTIL:

* SUBARB:

* DATE COMPL: /0.70|70|189|4.6*

* ALTE DATE COMPLEMENTARE:DIS:CA.Variație dimensională.

* ACC.I/2006-0.4ha/53mc.

* POLUARE:

* EROZIUNE:

* LUCR.EXEC:

* LUCR.PROP:T.RASE, ÎMPĂDURIRI

* ÎNGRIJIREA CULTURILOR

Proprietar: Comuna Săsciori, jud.:Alba, O.S.:Valea Sebeşului, U.P.:01

DESCRIEREA STAȚIUNII ȘI A ARBORETULUI

176 /UB I Săsciori
 43.9 ha GF:1-2A1C SUP:M
 TS:5112 TP:5172 SOL:9101
 Versant frământat EXPOZIȚIE:SE
 ÎNCLINARE:39g ALTITUDINE: 750 - 900 m
 LITIERĂ: întreruptă - subțire
 TIP FLORĂ: Luzula albida
 Natural fundam.de prod.infer. relativ-plurien
 COMP.ACTUALĂ: 6GO 3CA 1FA
 COMP.ȚEL: 6GO 2FA 2CA
 SORT:

*ELM	P	M	VĂR		IC	AM	EL	PROVE	VI	DENS	V	O	L	U	M	CREȘ	TERE
*ARB	R	R	STĂ	D	H	L	ES	AG	NIENTĂ	TA	---	mc/	mc/	mc/	an/	ha	
	P	G	ani	cm	m	P	TE	AJ	LI	CONS	ha	ua	ha				
*GO	2	ÎN	145	44	17	5		M	.2	RN	S	0.12	28	1229	0.2		
*GO	4	ÎN	105	30	16	5		M	.3	RN	S	0.24	51	2239	0.7		
*CA	1	ÎN	75	24	16	5		M	.3	RN	S	0.06	11	483	0.3		
*CA	2	ÎN	55	20	14	5		M	.2	RN	S	0.12	18	790	0.7		
*FA	1	ÎN	145	48	20	5		M	.3	RN	S	0.06	19	834	0.1		
* Total																	
* Total																	

VĂRSTA EXPLOATABILITĂȚII:
 SEM.UTIL: 7FA 3GO /0.2S
 SUBARB:Alun,Mcș.,Păd. /0.1S PC
 DATE COMPL:rocă la suprafață/0.5S

POLUARE:
 EROZIUNE:
 LUCR.EXEC:
 LUCR.PROP:T.CONSERVARE
 ÎNGRIJIREA SEMINȚIȘULUI

* ALTE DATE COMPLEMENTARE:DIS:ANN,ME,PLT.
 * Consistență:0.5-0.7.Variație dimensională.
 * ACC.I/2005-0.5ha/5mc;/2006-7.2ha/33mc;/2007-7.8ha/26mc.
 * T.ig./2009-1.0ha/19mc;/2010-36.0ha/48mc;/2010-2.0ha/12mc
 * T.ig./2011-11.0ha/14mc;/2012-20.0ha/7mc;/2013-14.0ha/13m
 * T.ig./2013-25.0ha/12mc.

177 /UB I Săsciori
 39.8 ha GF:1-2A1C SUP:M
 TS:5112 TP:5172 SOL:9101
 Versant frământat EXPOZIȚIE:SE
 ÎNCLINARE:48g ALTITUDINE: 700 - 850 m
 LITIERĂ: întreruptă - subțire
 TIP FLORĂ: Luzula albida
 Natural fundam.de prod.infer. relativ-plurien
 COMP.ACTUALĂ: 9GO 1DT
 COMP.ȚEL: 9GO 1DT
 SORT:

*ELM	P	M	VĂR		IC	AM	EL	PROVE	VI	DENS	V	O	L	U	M	CREȘ	TERE
*ARB	R	R	STĂ	D	H	L	ES	AG	NIENTĂ	TA	---	mc/	mc/	mc/	an/	ha	
	P	G	ani	cm	m	P	TE	AJ	LI	CONS	ha	ua	ha				
*GO	5	ÎN	145	48	17	5			.3	RN	S	0.30	70	2786	0.5		
*GO	4	ÎN	105	32	16	5		M	.3	RN	S	0.24	51	2030	0.7		
*DT	1	ÎN	75	24	17	5		M	.3	RN	S	0.06	12	478	0.3		
* Total																	
* Total																	

VĂRSTA EXPLOATABILITĂȚII:
 SEM.UTIL:10GO /0.1S
 SUBARB:Alun,Mcș.,Păd. /0.1S G
 DATE COMPL:rocă la suprafață/0.5S
 uscarea slabă

POLUARE:
 EROZIUNE:
 LUCR.EXEC:
 LUCR.PROP:T.CONSERVARE
 ÎNGRIJIREA SEMINȚIȘULUI

* ALTE DATE COMPLEMENTARE:DT=CA,FA.Consistență:0.6-0.7.
 * Variație dimensională.
 * ACC.I/2005-0.1ha/1mc;/2005-0.1ha/1mc;/2006-0.4ha/3mc.
 * ACC.I/2006-2.0ha/1mc.
 * T.ig./2007-8.0ha/8mc;/2008-1.6ha/3mc;/2009-2.5ha/3mc.
 * T.ig./2009-20.0ha/17mc;/2010-5.0ha/5mc;/2011-39.8ha/14mc
 * T.ig./2011-6.0ha/5mc;/2012-18.0ha/8mc;/2014-5.0ha/4mc.
 * T.ig./2013-10.0ha/7mc.

178 A /UB I Săsciori
 5.4 ha GF:1-2A1C SUP:M
 TS:5112 TP:5172 SOL:9101
 Versant ondulat EXPOZIȚIE:SE
 ÎNCLINARE:43g ALTITUDINE: 690 - 850 m
 LITIERĂ: întreruptă - subțire
 TIP FLORĂ: Luzula albida
 Natural fundam.de prod.infer. relativ-plurien
 COMP.ACTUALĂ: 9GO 1DT
 COMP.ȚEL: 9GO 1DT
 SORT:

*ELM	P	M	VĂR		IC	AM	EL	PROVE	VI	DENS	V	O	L	U	M	CREȘ	TERE
*ARB	R	R	STĂ	D	H	L	ES	AG	NIENTĂ	TA	---	mc/	mc/	mc/	an/	ha	
	P	G	ani	cm	m	P	TE	AJ	LI	CONS	ha	ua	ha				
*GO	6	ÎN	145	48	16	5			.3	RN	S	0.36	76	410	0.6		
*GO	3	ÎN	105	30	15	5		M	.3	RN	S	0.18	34	184	0.6		
*DT	1	ÎN	75	22	16	5		M	.4	RN	S	0.06	11	59	0.3		
* Total																	
* Total																	

VĂRSTA EXPLOATABILITĂȚII:
 SEM.UTIL:10GO /0.1S
 SUBARB:Alun,Mcș. /0.1S B
 DATE COMPL:rocă la suprafață/0.3S

POLUARE:
 EROZIUNE:
 LUCR.EXEC:
 LUCR.PROP:T.CONSERVARE
 ÎNGRIJIREA SEMINȚIȘULUI

* ALTE DATE COMPLEMENTARE:DT=CA,FA.DIS:ANN.
 * Variație dimensională.

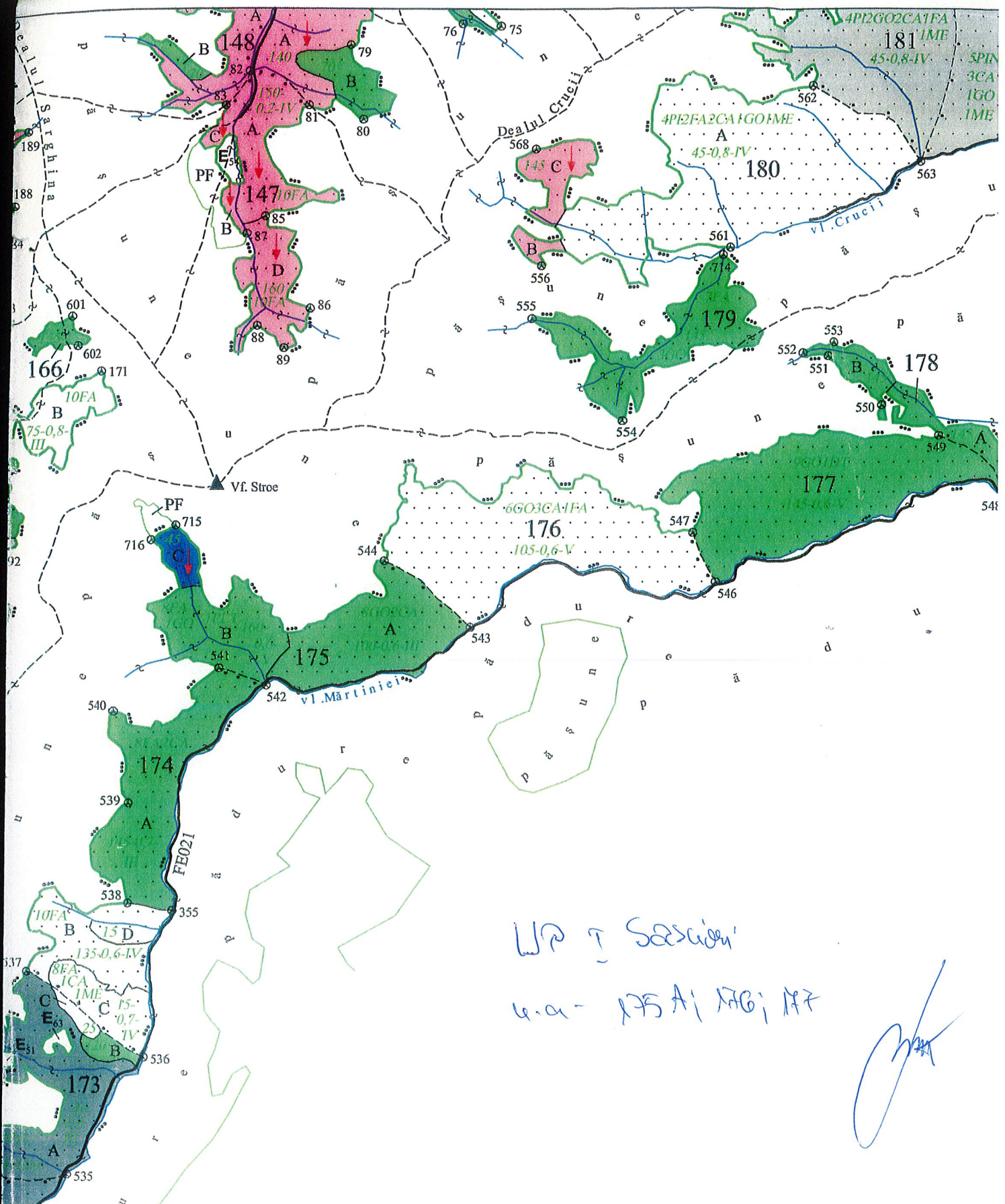

WP T Secsiu
 u.a - 175 A; 176; 177

Trupul Vl. Martinei

F



LIP 7 Salscia, u.a. 175A, 176, 177