



## Ocolul Silvic Sebeș R.A.

515800 Sebeș , Str. Vânători nr. 2 , jud. Alba  
J 01/25/2004 , RO 16041457, RO02RNCB0011021297360001 BCR Sebeș  
tel / fax : 0258 735725, e-mail: [ossebesra@yahoo.com](mailto:ossebesra@yahoo.com)

Nr 3156 / 09.07.2024

CATRE,

GARDA FORESTIERA CLUJ,

Prin prezenta va informam ca in UP I Smida Mica, din cadrul Ocolului Silvic SEBES R.A. , s-au pus in valoare produse Accidentale I in volum 2330.24 mc conform APV-urilor: 4830- Runcul Zmizii, u.a. 58B; 59B;60A; 69A;69D; 4824- Runculeul Zmizii, u.a. 61B; 61C; 62A;62B; 67B; 4825- Fluturii Salanelor, u.a. 63A;63B; 64; 65A;65B;65C; 65D; 65E; 66;

Factori destabilizatori care au afectat arboretul sunt rupturi si uscare.

Suprafata de fond forestier Nu se suprapune peste arii naturale protejate si face obiectul depasirii posibilitatii decenale (dar nu se precompteaza cf. OM 766/2018, Art. 3, Alin (2)- Tot UP-ul se afla in SUP „M,, si „G,,) si nu este necesara aprobarea modificarii prevederilor amenajamentului .

Nr. crt	Nr.	Denumire	Proprietar	UP	u.a.	Natura Lucrarii	Volum (m.c.)	Observatii (modificare amenajament/depasire posibilitate)
1	4825	Fluturii Salanelor	Asociatia Smida Mica	I	63A;B;64; 65A;B;C; D;E; 66;	Acc-I	804.72	Nu este cazul
2	4824	Runculele ul Zmizii	Asociatia Smida Mica	I	61B;C;62 A;67B;	Acc-I	882.61	Nu este cazul
3	4830	Runcul Zmizii	Asociatia Smida Mica	I	58B;59B; 60A; 69A;D	Acc-I	642.91	Nu este cazul
<b>TOTAL</b>							<b>2330.24</b>	

Director/ Sef Ocol

Ing. Morar Mihai-Lucian



Resp. Fond Forestier

Ing. Petrascu Petru

ACT DE PUNERE ÎN VALOARE NR. 2400016803230

Unitate de Producție: I - Smida Mica  
 Denumire A.P.V.: 4824- Runculeul Zmizii

Suprafață totală act - (ha): 86.5 Tratament: T. PRODUSE ACCIDENTALE I Natura Produsului: PRODUSE ACCIDENTALE Tehnologia de Exploatare: TRUNCHIURI SI CATARGE Data inventarierii: 28.06.2024 Anul exploatării: 2024 Procedul de inventariere: FIR CU FIR Ciocan forma CIRCULARĂ nr.: PPAB0103 Accesibilitate: 1001-1500	Informații privind N.T.S.M.	Grupa de specii	Nr. de arbori	Volum
	Stâncării pe - (ha): Arbori putregăoși - (buc): 12 cu un volum de - (mc): 3.52 Iescării - (buc): 19 cu un volum de - (mc): 5.88	Rășinoase FAG Quercinee Diverse tari Diverse moi	1014	882.61
	Total:		1014	882.61

Specia	SORTARE DIMENSIONALĂ							Lemn lucru	Coajă	Lemn de foc		Volum brut
	G1	G2	G3	M1	M2	M3	LS			Total	VF	
MOLID	218.46	285.96	98.77	82.94	25.15		7.79	719.07	70.44	93.10	0.04	882.61
TOTAL	218.46	285.96	98.77	82.94	25.15		7.79	719.07	70.44	93.10	0.04	882.61

U.A.	Suprafață (ha)		Vârsta ani	Panta G	Semințis utilizabil				Total volum brut			
	Par cursă	UA			%	S. tot	Compoziție			H.		
61B	17.20	17.20	90	26.00				0				244.43
61C	1.50	1.50	90	26.00				0				6.22
62A	28.10	28.10	95	32.00				0				328.80
62B	5.30	5.30	110	24.00				0				8.89
67B	34.40	34.40	100	33.00				0				294.27

U.A.	MO	Volum
61B	244.43	244.43
61C	6.22	6.22
62A	328.80	328.80
62B	8.89	8.89
67B	294.27	294.27
Total	882.61	882.61

U.A.	Specia	Diametre		Înălțimi		Vârsta	Vol. arb.	Nr. arb.	Creștere	Sortare dimensională							Coajă	Lemn foc		Volum brut
		dt	dcg	ht	hc					G1	G2	G3	M1	M2	M3	LS		Total	VF	
61B	MO	33.92	35.06	23.50	23.50	90	1.07	233		71.80	86.32	25.56	18.04	5.52		1.67	20.06	15.46		244.43
Total U.A.: 61B										71.80	86.32	25.56	18.04	5.52		1.67	20.06	15.46		244.43
61C	MO	48.67	48.67	27.50	27.50	90	2.07	3		3.96	1.34	0.22	0.11	0.03		0.50	0.06			6.22
Total U.A.: 61C										3.96	1.34	0.22	0.11	0.03		0.50	0.06			6.22
62A	MO	34.15	35.95	24.14	24.14	95	1.10	302		107.76	96.16	29.60	22.65	6.38		1.83	25.05	39.37		328.80
Total U.A.: 62A										107.76	96.16	29.60	22.65	6.38		1.83	25.05	39.37		328.80
62B	MO	38.67	38.67	26.33	26.33	110	1.48	6		4.02	1.66	0.43	0.29	0.07		0.02	0.59	1.81		8.89
Total U.A.: 62B										4.02	1.66	0.43	0.29	0.07		0.02	0.59	1.81		8.89
67B	MO	26.45	28.75	21.11	21.11	100	0.64	470		30.92	100.48	42.96	41.85	13.15		4.27	24.24	36.40	0.04	294.27
Total U.A.: 67B										30.92	100.48	42.96	41.85	13.15		4.27	24.24	36.40	0.04	294.27
Total General U.A.										218.46	285.96	98.77	82.94	25.15		7.79	70.44	93.10	0.04	882.61

Șef Ocol,

MORAR LUCIAN MIHAI



Întocmit,

*[Signature]*

Birou Fond Forestier,

*[Signature]*

Verificat,

*[Signature]*

ACT DE PUNERE ÎN VALOARE NR. 2400016803290

Unitate de Producție: I - Smida Mica  
Denumire A.P.V.: 4830- Runcul Zmizii

Suprafață totală act - (ha): 120.8 Tratament: T, PRODUSE ACCIDENTALE I Natura Produsului: PRODUSE ACCIDENTALE Tehnologia de Exploatare: TRUNCHIURI SI CATARGE Data inventarierii: 10.07.2024 Anul exploatareii: 2024 Procedeeul de inventariere: FIR CU FIR Ciocan forma CIRCULARĂ nr.: AB0106 Accesibilitate: 501-1000	Informații privind N.T.S.M.		Grupa de specii	Nr. de arbori	Volum
	Stâncării pe - (ha): Arbori putregăioși - (buc): 34 cu un volum de - (mc): 12.57 Iescării - (buc): 4 cu un volum de - (mc): 0.64		Rășinoase FAG Quercinee Diverse tari Diverse moi	1420	642.91
			Total:	1420	642.91

Specia	SORTARE DIMENSIONALĂ							Lemn lucru	Coajă	Lemn de foc		Volum brut
	G1	G2	G3	M1	M2	M3	LS			Total	VF	
MOLID	110.08	196.50	76.98	78.36	27.56		9.96	499.44	50.99	92.48	0.39	642.91
TOTAL	110.08	196.50	76.98	78.36	27.56		9.96	499.44	50.99	92.48	0.39	642.91

U.A.	Suprafață (ha)		Vârsta ani	Panta G	Semințis utilizabil				Total volum brut			
	Par cursă	UA			%	S. tot	Compoziție			H.		
58B	2.70	2.70	90	26.00								
59B	21.30	21.30	95	28.00								9.51
60A	34.70	34.70	100	30.00								181.24
69A	30.70	30.70	105	30.00								285.76
69D	0.70	0.70	90	24.00								162.29
												4.11

U.A.	MO	Volum
58B	9.51	9.51
59B	181.24	181.24
60A	285.76	285.76
69A	162.29	162.29
69D	4.11	4.11
Total	642.91	642.91

U.A.	Specia	Diametre		Înălțimi		Vârsta	Vol. arb	Nr. arb	Creștere	Sortare dimensională								Coajă	Lemn foc		Volum brut
		dt	dgc	ht	hc					G1	G2	G3	M1	M2	M3	LS	Total		VF		
58B	MO	20.34	20.34	13.38	13.38	90	0.31	31		0.87	2.17	0.79	0.79	0.47		0.19	0.55	3.68	0.01	9.51	
Total U.A.: 58B								31		0.87	2.17	0.79	0.79	0.47		0.19	0.55	3.68	0.01	9.51	
59B	MO	22.72	23.06	14.68	14.68	95	0.43	419		30.89	58.38	23.64	22.88	7.95		2.89	14.99	19.62	0.12	181.24	
Total U.A.: 59B								419		30.89	58.38	23.64	22.88	7.95		2.89	14.99	19.62	0.12	181.24	
60A	MO	22.84	23.32	15.11	15.11	100	0.45	630		57.88	83.89	30.12	30.80	11.59		4.15	22.04	45.29	0.19	285.76	
Total U.A.: 60A								630		57.88	83.89	30.12	30.80	11.59		4.15	22.04	45.29	0.19	285.76	
69A	MO	22.97	23.31	16.78	16.78	105	0.48	336		19.48	50.23	21.93	23.57	7.45		2.70	13.05	23.88	0.07	162.29	
Total U.A.: 69A								336		19.48	50.23	21.93	23.57	7.45		2.70	13.05	23.88	0.07	162.29	
69D	MO	35.00	35.00	24.00	24.00	90	1.03	4		0.96	1.83	0.50	0.32	0.10		0.03	0.36	0.01		4.11	
Total U.A.: 69D								4		0.96	1.83	0.50	0.32	0.10		0.03	0.36	0.01		4.11	
Total General U.A.								1420		110.08	196.50	76.98	78.36	27.56		9.96	50.99	92.48	0.39	642.91	

Șef Ocol,

MORAR LUCIAN-MIHAI



Întocmit,

Birou Fond Forestier,

Verificat,

ACT DE PUNERE ÎN VALOARE NR. 2400016803240

Unitate de Producție: I - Smida Mica  
 Denumire A.P.V.: 4825- Fluturii Salanelor

Suprafață totală act - (ha): 98.2 Tratament: T, PRODUSE ACCIDENTALE I Natura Produsului: PRODUSE ACCIDENTALE Tehnologia de Exploatare: TRUNCHIURI SI CATARGE Data inventarierii: 28.06.2024 Anul exploatării: 2024 Procedul de inventariere: FIR CU FIR Ciocan forma CIRCULARĂ nr.: AB0105 Accesibilitate: 1001-1500	Informații privind N.T.S.M. Stâncării pe - (ha): Arbori putregăioși - (buc): 5 cu un volum de - (mc): 2.78 Iescării - (buc): cu un volum de - (mc):	Grupa de specii Rășinoase FAG Quercinee Diverse tari Diverse moi	Nr. de arbori 1812	Volum 804.7
		Total:	1812	804.7

Specia	SORTARE DIMENSIONALĂ						Lemn lucru	Coajă	Lemn de foc		Volum brut	
	G1	G2	G3	M1	M2	M3			LS	Total		VF
MOLID	89.52	222.19	105.66	141.92	56.60		21.33	637.22	68.65	98.85	0.50	804.7
TOTAL	89.52	222.19	105.66	141.92	56.60		21.33	637.22	68.65	98.85	0.50	804.7

U.A.	Suprafață (ha)		Vârsta ani	Panta G	Semintș utilizabil				Total volum brut
	Par cursă	UA			%	S. tot	Compoziție		
63A	2.60	2.60	115	28.00				0	21.07
63B	21.90	21.90	38	85.00				0	201.80
64	10.40	10.40	85	28.00				0	124.16
65A	1.40	1.40	65	2.00				0	38.52
65B	1.80	1.80	95	40.00				0	56.83
65C	24.00	24.00	95	26.00				0	141.98
65D	0.60	0.60	90	24.00				0	4.85
65E	0.60	0.60	85	22.00				0	0.99
66	34.90	34.90	100	30.00				0	214.52
Total	804.72	804.72							

U.A.	MO	Volum
63A	21.07	21.07
63B	201.80	201.80
64	124.16	124.16
65A	38.52	38.52
65B	56.83	56.83
65C	141.98	141.98
65D	4.85	4.85
65E	0.99	0.99
66	214.52	214.52
Total	804.72	804.72

U.A.	Specia	Diametre		Înălțimi		Vârsta	Vol. arb.	Nr. arb.	Crestere	Sortare dimensională						Coajă	Lemn foc		Volum brut	
		dt	dgc	ht	hc					G1	G2	G3	M1	M2	M3		LS	Total		VF
63A	MO	20.44	21.09	16.91	16.91	115	0.39	54		4.11	5.06	2.07	3.14	1.71		0.76	1.80	2.42	0.03	21.07
Total U.A.: 63A																				
63B	MO	21.18	22.03	17.69	17.69	38	0.38	528		19.75	50.72	27.15	39.81	17.01		6.54	17.80	23.02	0.17	201.80
Total U.A.: 63B																				
64	MO	23.70	24.07	18.08	18.08	85	0.47	266		19.75	50.72	27.15	39.81	17.01		6.54	17.80	23.02	0.17	201.80
Total U.A.: 64																				
65A	MO	21.19	21.71	18.02	18.02	65	0.40	96		13.78	33.68	14.13	19.98	7.71		2.58	9.77	22.53	0.05	124.16
Total U.A.: 65A																				
65B	MO	19.21	20.17	15.58	15.58	95	0.30	187		4.54	9.73	5.12	7.48	2.92		1.27	3.41	4.05	0.03	38.52
Total U.A.: 65B																				
65C	MO	24.25	24.85	20.40	20.40	95	0.54	263		7.23	13.19	6.75	11.54	5.18		2.65	5.17	5.12	0.08	56.83
Total U.A.: 65C																				
65D	MO	36.00	36.00	25.75	25.75	90	1.21	4		14.09	43.84	20.46	24.18	8.42		2.89	12.07	16.03	0.04	141.98
Total U.A.: 65D																				
65E	MO	34.00	34.00	25.00	25.00	85	0.99	1		1.23	1.24	0.43	0.25	0.05		0.02	0.30	1.33		4.85
Total U.A.: 65E																				
66	MO	23.68	24.04	19.69	19.69	100	0.52	413		0.61	0.13	0.07	0.03			0.01	0.08	0.06		0.99
Total U.A.: 66																				
Total U.A.: 66																				



15.1. Descrierea parcelară

Proprietar: Asociația "Smida Mică" Șugag, jud.:Alba, O.S.:Valea Sebeșului, U.P.

\*\*\*\*\*  
 \* DESCRIEREA STAȚIUNII ȘI A ARBORETULUI  
 \*\*\*\*\*

\* 58 B 2.7 ha GF:1-5B1C4J SUP:G  
 \* TS:2322 TP:1121 SOL:4202

\* Versant inferior ondulat EXPOZIȚIE:SV  
 \* ÎNCLINARE:26g ALTITUDINE:1400 - 1450 m  
 \* LITIERĂ: continuă - normală  
 \* TIP FLORĂ: Hylocomium  
 \* Natural fundam.de prod.mijl. relativ-plurien

*ELM	P	M	VĂR		C	AM	EL	PROVE	VI	DENS	V O L U M	CREȘ		
*ARB	R	R	STĂ	D	H	L	ES	AG	NIENTĂ	TA	----	mc/	mc/	mc/
	P	G	ani	cm	m	P	TE	AJ		LI	CONS	ha	ua	ha

\* MO | 3 | ÎN | 120 | 46 | 28 | 3 | M | .6 | RN | N | 0.21 | 146 | 394 | 0.6  
 \* MO | 5 | ÎN | 90 | 30 | 24 | 3 | .5 | RN | N | 0.35 | 198 | 535 | 2.6  
 \* MO | 2 | ÎN | 70 | 24 | 18 | 4 | M | .4 | RN | N | 0.14 | 53 | 143 | 1

\* Total | 90 | | | 3 | | | | | 0.70 | 397 | 1072 | 5.1

\* ALTE DATE COMPLEMENTARE:Rari preexistenți de MO.  
 \* Variație dimensională.  
 \* T.ig./2007-2.4ha/133mc;/2010-2.4ha/67mc;/2013-2.4ha/26mc

\* LUCR.EXEC:2007-Tăieri igienă  
 \* 2010-Tăieri igienă  
 \* LUCR.PROP:T.TRANSFORMARE GRĂDINĂRIT  
 \* AJUTORAREA REGENERĂRII NATURALE

\*\*\*\*\*

\* 58 C 2.9 ha GF:1-5B1C4J SUP:G  
 \* TS:2322 TP:1121 SOL:4202

\* Versant mijlociu ondulat EXPOZIȚIE:N  
 \* ÎNCLINARE:28g ALTITUDINE:1500 m  
 \* LITIERĂ: continuă - normală  
 \* TIP FLORĂ: Hylocomium  
 \* Natural fundam.de prod.mijl. relativ-echien

*ELM	P	M	VĂR		C	AM	EL	PROVE	VI	DENS	V O L U M	CREȘ		
*ARB	R	R	STĂ	D	H	L	ES	AG	NIENTĂ	TA	----	mc/	mc/	mc/
	P	G	ani	cm	m	P	TE	AJ		LI	CONS	ha	ua	ha

\* MO | 10 | ÎN | 110 | 44 | 29 | 3 | .6 | RN | N | 0.30 | 132 | 383 | 1.7

\* Total | 110 | | | 3 | | | | | 0.30 | 132 | 383 | 1.7

\* ALTE DATE COMPLEMENTARE:Consistență:0.6-0.7.  
 \* Variație dimensională.  
 \* T.ig./2007-2.5ha/121mc;/2010-2.5ha/5mc;/2012-2.5ha/70mc

\* LUCR.EXEC:2007-Tăieri igienă  
 \* 2012-Tăieri igienă  
 \* LUCR.PROP:T.TRANSFORM.GRĂDINĂRIT, ÎMPĂDURIRI  
 \* ÎNGRIJIREA CULTURILOR

\*\*\*\*\*

\* 59 B 21.3 ha GF:1-5B1C4J SUP:G  
 \* TS:2322 TP:1121 SOL:4202

\* Versant ondulat EXPOZIȚIE:SE  
 \* ÎNCLINARE:28g ALTITUDINE:1350 - 1500 m  
 \* LITIERĂ: continuă - normală  
 \* TIP FLORĂ: Hylocomium  
 \* Natural fundam.de prod.mijl. relativ-plurien

*ELM	P	M	VĂR		C	AM	EL	PROVE	VI	DENS	V O L U M	CREȘ		
*ARB	R	R	STĂ	D	H	L	ES	AG	NIENTĂ	TA	----	mc/	mc/	mc/
	P	G	ani	cm	m	P	TE	AJ		LI	CONS	ha	ua	ha

\* MO | 3 | ÎN | 130 | 46 | 29 | 3 | M | .6 | RN | N | 0.21 | 152 | 3238 | 0.9  
 \* MO | 6 | ÎN | 95 | 34 | 27 | 2 | .5 | RN | N | 0.42 | 259 | 5517 | 3.7  
 \* MO | 1 | ÎN | 70 | 22 | 21 | 3 | M | .4 | RN | N | 0.07 | 44 | 937 | 0.8

\* Total | 95 | | | 3 | | | | | 0.70 | 455 | 9692 | 5.4

\* ALTE DATE COMPLEMENTARE:Consistență:0.6-0.7.  
 \* Variație dimensională.  
 \* T.ig./2012-20.4ha/7mc;/2010-20.4ha/3mc.

\* LUCR.EXEC:2012-Tăieri igienă  
 \* LUCR.PROP:T.TRANSFORMARE GRĂDINĂRIT  
 \* AJUTORAREA REGENERĂRII NATURALE

\*\*\*\*\*

Proprietar: Asociația "Smida Mică" Șugag, jud.:Alba, O.S.:Valea Sebeșului,

DESCRIEREA STAȚIUNII ȘI A ARBORETULUI

59N /UB Obștea Smida Mică
0.4 ha GF:1-2I5B1C SUP:
TS: TP: SOL:
Versant inferior plan EXPOZIȚIE:N
ÎNCLINARE: 6g ALTITUDINE:1400 m
LITIERĂ:
TIP FLORĂ:

Table with columns: ELM, P, M, VÂR, C, AM, EL, PROVE, VI, DENS, V O L U M, ARB, R, R, STĂ, D, H, L, ES, AG, NIENTĂ, TA, mc, an, P, G, ani, cm, m, P, TE, AJ, LI, CONS, ha, ua

COMP. ACTUALĂ:
COMP. TEL:
SORT:
VÂRSTA EXPLOATABILITĂȚII:
SEM. UTIL:
SUBARB:
DATE COMPL: inmlășt. permanentă

Table with columns: ELM, P, M, VÂR, C, AM, EL, PROVE, VI, DENS, V O L U M, ARB, R, R, STĂ, D, H, L, ES, AG, NIENTĂ, TA, mc, an, P, G, ani, cm, m, P, TE, AJ, LI, CONS, ha, ua

POLUARE:
EROZIUNE:
LUCR. EXEC:
LUCR. PROP:

Total
ALTE DATE COMPLEMENTARE: Teren neproductiv. DIS: MO.

60 A /UB Obștea Smida Mică
60 A 34.7 ha GF:1-5I5B1C SUP:M
TS:2322 TP:1121 SOL:4202
Versant ondulat EXPOZIȚIE:E
ÎNCLINARE:30g ALTITUDINE:1400 - 1500 m
LITIERĂ: continuă - subțire
TIP FLORĂ: Hylocomium

Table with columns: ELM, P, M, VÂR, C, AM, EL, PROVE, VI, DENS, V O L U M, ARB, R, R, STĂ, D, H, L, ES, AG, NIENTĂ, TA, mc, an, P, G, ani, cm, m, P, TE, AJ, LI, CONS, ha, ua

Natural fundam. de prod. mijl. relativ-plurien
COMP. ACTUALĂ: 10MO
COMP. TEL: 10MO
SORT: MO -Gros, cherestea

Table with columns: MO, ÎN, 130, 46, 28, 3, M, 6, RN, N, 0.21, 111, 3852, 0.9, 6, ÎN, 100, 34, 26, 3, 1.5, RN, N, 0.42, 204, 7079, 2.9, 1, ÎN, 75, 18, 18, 3, M, 4, RN, N, 0.07, 54, 1874, 0.8, Total, 100, 3, 0.70, 369, 12805, 4.6

VÂRSTA EXPLOATABILITĂȚII:
SEM. UTIL:
SUBARB:
DATE COMPL: rocă la suprafață/0.1S
doborâturi izolate
POLUARE:
EROZIUNE:
LUCR. EXEC: 2010-Tăieri igienă
2012-Tăieri igienă
LUCR. PROP: T. CONSERVARE

ALTE DATE COMPLEMENTARE: Consistență: 0.6-0.7.
Variație dimensională. Rari preexistenți de MO.
Cocoș de munte.
T. ig./2010-35.1ha/9mc; 2012-35.1ha/173mc.

60N /UB Obștea Smida Mică
60N 0.8 ha GF:1-2I5B1C SUP:
TS: TP: SOL:
Versant inferior plan EXPOZIȚIE:N
ÎNCLINARE: 14g ALTITUDINE: 1400 m
LITIERĂ:
TIP FLORĂ:

Table with columns: ELM, P, M, VÂR, C, AM, EL, PROVE, VI, DENS, V O L U M, ARB, R, R, STĂ, D, H, L, ES, AG, NIENTĂ, TA, mc, an, P, G, ani, cm, m, P, TE, AJ, LI, CONS, ha, ua

COMP. ACTUALĂ:
COMP. TEL:
SORT:
VÂRSTA EXPLOATABILITĂȚII:
SEM. UTIL:
SUBARB:
DATE COMPL: inmlășt. permanentă

Table with columns: ELM, P, M, VÂR, C, AM, EL, PROVE, VI, DENS, V O L U M, ARB, R, R, STĂ, D, H, L, ES, AG, NIENTĂ, TA, mc, an, P, G, ani, cm, m, P, TE, AJ, LI, CONS, ha, ua

POLUARE:
EROZIUNE:
LUCR. EXEC:
LUCR. PROP:

Total
ALTE DATE COMPLEMENTARE: Teren neproductiv.

Proprietar: Asociația "Smida Mică" Șugag, jud.:Alba, O.S.:Valea Sebeșului,

DESCRIEREA STAȚIUNII ȘI A ARBORETULUI

61B%/UB Obștea Smida Mică
\* 61 A 0.6 ha GF:1-5B1C4J SUP:G
\* TS:2322 TP:1121 SOL:4202
\* Versant ondulat EXPOZIȚIE:E
\* ÎNCLINARE:24g ALTITUDINE:1350 m
\* LITIERĂ: intreruptă - subțire
\* TIP FLORĂ: Hylocomium

\* Natural fundam.de prod.mijl. relativ-echien
\* COMP.ACTUALĂ:10MO
\* COMP.ȚEL:10MO
\* SORT:

\* VÂRSTA EXPLOATABILITĂȚII:
\* SEM.UTIL:10MO /0.4S
\* SUBARB:

\* DATE COMPL:doborături frecvente
\* rupturi izolate
\* POLUARE:
\* EROZIUNE:
\* LUCR.EXEC:

\* LUCR.PROP:T.TRANSFORM.GRĂDINĂRIT, ÎMPĂDURIRI ÎNGRIJIREA CULTURILOR

Table with columns: \*ELM|P|M|VÂR| | |C|AM|EL|PROVE- |VI|DENS|V O L U M|, \*ARB|R|R|STĂ|D|H|L|ES|AG|NIENTĂ|TA|----|mc/|mc/|, \*P|G|ani|cm|m|P|TE|AJ| |LI|CONS|ha|ua|, \*MO |10|ÎN|90|36|24|3| |.6|RN |N|0.10|73|44|0.8

\* ALTE DATE COMPLEMENTARE:Variație dimensională. T.ig./2008-18.6ha/355mc.

61B%/UB Obștea Smida Mică

\* 61 B 17.2 ha GF:1-5B1C4J SUP:G
\* TS:2322 TP:1121 SOL:4202
\* Versant ondulat EXPOZIȚIE:E
\* ÎNCLINARE:26g ALTITUDINE:1350 - 1550 m
\* LITIERĂ: continuă - normală
\* TIP FLORĂ: Hylocomium

\* Natural fundam.de prod.mijl. relativ-plurien
\* COMP.ACTUALĂ:10MO
\* COMP.ȚEL:10MO
\* SORT: MO -Gros,cherestea

\* VÂRSTA EXPLOATABILITĂȚII:
\* SEM.UTIL:
\* SUBARB:
\* DATE COMPL:doborături izolate

\* POLUARE:
\* EROZIUNE:
\* LUCR.EXEC:2010-Tăieri igienă
\* 2012-Tăieri igienă

\* LUCR.PROP:T.TRANSFORMARE GRĂDINĂRIT AJUTORAREA REGENERĂRII NATURALE

Table with columns: \*ELM|P|M|VÂR| | |C|AM|EL|PROVE- |VI|DENS|V O L U M|CREȘ, \*ARB|R|R|STĂ|D|H|L|ES|AG|NIENTĂ|TA|----|mc/|mc/|TERE, \*P|G|ani|cm|m|P|TE|AJ| |LI|CONS|ha|ua|ha, \*MO |2|ÎN|125|46|29|3| M|.6|RN |N|0.14|62|1066|0.6, \*MO |7|ÎN|90|32|26|3| |.5|RN |N|0.49|257|4420|4.1, \*MO |1|ÎN|65|18|19|3| M|.4|RN |N|0.07|50|860|0.8

\* ALTE DATE COMPLEMENTARE:Consistență:0.6-0.7. Variație dimensională.Arboret rău conformat. ACC.I./2007-0.2ha/40mc;/2012-1.0ha/37mc. T.ig./2010-18.6ha/343mc;/2012-18.6ha/14mc.

61B%/UB Obștea Smida Mică

\* 61 C 1.5 ha GF:1-5B1C4J SUP:G
\* TS:2322 TP:1121 SOL:4202
\* Versant ondulat EXPOZIȚIE:E
\* ÎNCLINARE:26g ALTITUDINE:1350 m
\* LITIERĂ: continuă - normală
\* TIP FLORĂ: Hylocomium

\* Natural fundam.de prod.mijl. relativ-plurien
\* COMP.ACTUALĂ:10MO
\* COMP.ȚEL:10MO
\* SORT: MO -Gros,cherestea

\* VÂRSTA EXPLOATABILITĂȚII:
\* SEM.UTIL:10MO /0.2S
\* SUBARB:

\* DATE COMPL:doborături frecvente
\* rupturi izolate
\* POLUARE:
\* EROZIUNE:
\* LUCR.EXEC:2006-T.produse accidentale

\* LUCR.PROP:T.TRANSFORM.GRĂDINĂRIT, ÎMPĂDURIRI ÎNGRIJIREA CULTURILOR

Table with columns: \*ELM|P|M|VÂR| | |C|AM|EL|PROVE- |VI|DENS|V O L U M|CREȘ, \*ARB|R|R|STĂ|D|H|L|ES|AG|NIENTĂ|TA|----|mc/|mc/|TERE, \*P|G|ani|cm|m|P|TE|AJ| |LI|CONS|ha|ua|ha, \*MO |1|ÎN|125|50|29|3| M|.6|RN |N|0.02|10|15|0.1, \*MO |4|ÎN|90|30|24|3| |.5|RN |N|0.08|41|62|0.7, \*MO |5|ÎN|65|22|21|3| M|.4|RN |N|0.10|52|78|1.2

\* ALTE DATE COMPLEMENTARE:Consistență:0.3-0.5. Variație dimensională. ACC.I./2006-16.6ha/498mc.

Proprietar: Asociația "Smida Mică" Șugag, jud.:Alba, O.S.:Valea Sebeșului,

DESCRIEREA STAȚIUNII ȘI A ARBORETULUI

61N 61N /UB Obștea Smida Mică 0.5 ha GF:1-2I5B1C SUP: TS: TP: SOL: \* Versant inferior plan EXPOZIȚIE:E \* ÎNCLINARE: 8g ALTITUDINE:1350 m \* LITIERĂ: \* TIP FLORĂ:

Table with columns: ELM, P, M, VĂR, C, AM, EL, PROVE, VI, DENS, V O L U M, ARB, R, R, STĂ, D, H, L, ES, AG, NIENTĂ, TA, mc/, mc/, P, G, ani, cm, m, P, TE, AJ, LI, CONS, ha, ua

\* COMP.ACTUALĂ: \* COMP.ȚEL: \* SORT: \* VÂRSTA EXPLOATABILITĂȚII: \* SEM.UTIL: \* SUBARB: \* DATE COMPL:inmlășt.permanentă \* POLUARE: \* EROZIUNE: \* LUCR.EXEC: \* LUCR.PROP:

\* Total \* ALTE DATE COMPLEMENTARE:Teren neproductiv.

62 A 62% /UB Obștea Smida Mică 28.1 ha GF:1-5B1C4J SUP:G TS:2322 TP:1121 SOL:4202 \* Versant ondulat EXPOZIȚIE:E \* ÎNCLINARE:32g ALTITUDINE:1350 - 1550 m \* LITIERĂ: continuă - subțire \* TIP FLORĂ: Hylocomium

Table with columns: ELM, P, M, VĂR, C, AM, EL, PROVE, VI, DENS, V O L U M, ARB, R, R, STĂ, D, H, L, ES, AG, NIENTĂ, TA, mc/, mc/, P, G, ani, cm, m, P, TE, AJ, LI, CONS, ha, ua

\* Natural fundam.de prod.mijl. relativ-plurien \* COMP.ACTUALĂ:10MO \* COMP.ȚEL:10MO \* SORT: MO -Gros, cherestea \* VÂRSTA EXPLOATABILITĂȚII: \* SEM.UTIL: \* SUBARB: \* DATE COMPL:doborături izolate

Table with columns: MO, ÎN, 125, 50, 29, 3, M, .6, RN, N, 0.14, 83, 2332, 7, ÎN, 95, 34, 26, 3, .5, RN, N, 0.49, 278, 7812, 1, ÎN, 75, 18, 18, 3, M, .4, RN, N, 0.07, 28, 787

\* POLUARE: \* EROZIUNE: \* LUCR.EXEC:2010-T.produse accidentale 2012-Tăieri igienă \* LUCR.PROP:T.TRANSFORMARE GRĂDINĂRIT AJUTORAREA REGENERĂRII NATURALE

\* Total 95 3 10.70 389 10931 5.2 \* ALTE DATE COMPLEMENTARE:Consistență:0.6-0.7. \* Variație dimensională. \* ACC.I./2010-36.5ha/758mc; \* T.ig./2012-36.5ha/37mc;

62 B 62% /UB Obștea Smida Mică 5.3 ha GF:1-5B1C4J SUP:G TS:2322 TP:1121 SOL:4202 \* Versant ondulat EXPOZIȚIE:E \* ÎNCLINARE:24g ALTITUDINE:1350 - 1450 m \* LITIERĂ: lipsă \* TIP FLORĂ: Hylocomium

Table with columns: ELM, P, M, VĂR, C, AM, EL, PROVE, VI, DENS, V O L U M, ARB, R, R, STĂ, D, H, L, ES, AG, NIENTĂ, TA, mc/, mc/, P, G, ani, cm, m, P, TE, AJ, LI, CONS, ha, ua

\* Natural fundam.de prod.mijl. relativ-echien \* COMP.ACTUALĂ:10MO \* COMP.ȚEL:10MO \* SORT: \* VÂRSTA EXPLOATABILITĂȚII: \* SEM.UTIL:10MO \* SUBARB: /0.4S \* DATE COMPL:doborături f.frecvente arboret slab incendiat,rupt.destul de frecv.

Table with columns: MO, ÎN, 110, 40, 27, 3, .6, RN, N, 0.10, 68, 360, 0.6

\* POLUARE: \* EROZIUNE: \* LUCR.EXEC:2005-T.produse accidentale 2008-T.produse accidentale \* LUCR.PROP:T.TRANSFORM.GRĂDINĂRIT, ÎMPĂDURIRI ÎNGRIJIREA CULTURILOR

\* Total 110 3 10.10 68 360 0.6 \* ALTE DATE COMPLEMENTARE:Arboret incendiat pe margini. \* ACC.I./10.5ha/206mc;2008-3.6ha/712mc.



Proprietar: Asociația "Smida Mică" Șugag, jud.:Alba, O.S.:Valea Sebeșului,  
 \*\*\*\*\*

DESCRIEREA STAȚIUNII ȘI A ARBORETULUI

\* 62 C 62% /UB Obștea Smida Mică  
 \* 1.2 ha GF:1-5B1C4J SUP:G  
 \* TS:2322 TP:1121 SOL:4202  
 \* Versant superior ondulat EXPOZIȚIE:E  
 \* ÎNCLINARE:16g ALTITUDINE:1520 - 1550 m  
 \* LITIERĂ: lipsă  
 \* TIP FLORĂ: Hylocomium  
 \* Natural fundam.de prod.mijl. relativ-echien  
 \* COMP.ACTUALĂ:10MO  
 \* COMP.ȚEL: 8MO 2LA  
 \* SORT: MO -Gros,cherestea

\* VÂRSTA EXPLOATABILITĂȚII:  
 \* SEM.UTIL:  
 \* SUBARB:  
 \* DATE COMPL:

\* POLUARE:  
 \* EROZIUNE:  
 \* LUCR.EXEC:2005-T.produse accidentale  
 \* 2008-T.produse accidentale  
 \* LUCR.PROP:COMPLETĂRI  
 \* ÎNGRIJIREA CULTURILOR  
 \* DEGAJĂRI

*ELM	P	M	VĂR	C	AM	EL	PROVE	VI	DENS	V O L U M	CREȘ	TERE	
*ARB	R	R	STĂ	D	H	L	ES	AG	NIENTĂ	TA	mc/	mc/	mc/
*P	G	ani	cm	m	P	TE	AJ	LI	CONS	ha	ua	ha	
*MO	10	ÎN	5	2	2	3	1.0	RN	N	0.40	4	5	
*Total	5		3						0.40	4	5	0	

\* ALTE DATE COMPLEMENTARE:Consistență:0.2-0.6.  
 \* Variație dimensională.  
 \* Dob.I./2005-1.3ha/428mc;/2008-3.6ha/206mc.

\* 63 A 63 A/UB Obștea Smida Mică  
 \* 2.6 ha GF:1-5B1C4J SUP:G  
 \* TS:2322 TP:1121 SOL:4202  
 \* Versant inferior ondulat EXPOZIȚIE:E  
 \* ÎNCLINARE:28g ALTITUDINE:1380 m  
 \* LITIERĂ: continuă - subțire  
 \* TIP FLORĂ: Hylocomium  
 \* Natural fundam.de prod.mijl. relativ-echien  
 \* COMP.ACTUALĂ:10MO  
 \* COMP.ȚEL:10MO  
 \* SORT: MO -Gros,cherestea

\* VÂRSTA EXPLOATABILITĂȚII:  
 \* SEM.UTIL:  
 \* SUBARB:  
 \* DATE COMPL:doborături izolate

\* POLUARE:  
 \* EROZIUNE:  
 \* LUCR.EXEC:  
 \* LUCR.PROP:T.TRANSFORMARE GRĂDINĂRIT  
 \* AJUTORAREA REGENERĂRII NATURALE

*ELM	P	M	VĂR	C	AM	EL	PROVE	VI	DENS	V O L U M	CREȘ	TERE	
*ARB	R	R	STĂ	D	H	L	ES	AG	NIENTĂ	TA	mc/	mc/	mc/
*P	G	ani	cm	m	P	TE	AJ	LI	CONS	ha	ua	ha	
*MO	6	ÎN	115	42	27	3	1.5	RN	N	0.42	278	723	
*MO	4	ÎN	85	26	23	3	M	1.4	RN	N	0.28	149	387
*Total	115		3						0.70	427	1110	4.6	

\* ALTE DATE COMPLEMENTARE:Variație dimensională.

\* 63 B 63 B/UB Obștea Smida Mică  
 \* 21.9 ha GF:1-2A5B1C SUP:M  
 \* TS:2322 TP:1121 SOL:4202  
 \* Versant ondulat EXPOZIȚIE:E  
 \* ÎNCLINARE:38g ALTITUDINE:1350 m  
 \* LITIERĂ: continuă - subțire  
 \* TIP FLORĂ: Hylocomium  
 \* Natural fundam.de prod.mijl. relativ-echien  
 \* COMP.ACTUALĂ:10MO  
 \* COMP.ȚEL:10MO  
 \* SORT:

\* VÂRSTA EXPLOATABILITĂȚII:  
 \* SEM.UTIL:  
 \* SUBARB:  
 \* DATE COMPL:doborături izolate

\* POLUARE:  
 \* EROZIUNE:  
 \* LUCR.EXEC:2006-T.produse accidentale  
 \* 2012-T.produse accidentale  
 \* LUCR.PROP:TĂIERI IGIENĂ

*ELM	P	M	VĂR	C	AM	EL	PROVE	VI	DENS	V O L U M	CREȘ	TERE		
*ARB	R	R	STĂ	D	H	L	ES	AG	NIENTĂ	TA	mc/	mc/	mc/	
*P	G	ani	cm	m	P	TE	AJ	LI	CONS	ha	ua	ha		
*MO	2	ÎN	115	46	28	3	M	1.6	RN	N	0.14	97	2124	0.7*
*MO	8	ÎN	85	28	25	3		1.5	RN	N	0.56	334	7315	5.1*
*Total	85		3						0.70	431	9439	5.8*		

\* ALTE DATE COMPLEMENTARE:Consistență:0.6-0.8.  
 \* Variație dimensională.Rari preexistenți de MO.  
 \* ACC.I./2006-0.2ha/40mc;/2012-21.9ha/7mc;  
 \* T.ig./2012-21.9ha/37mc.

Proprietar: Asociația "Smida Mică" Șugag, jud.:Alba, O.S.:Valea Sebeșului,

DESCRIEREA STAȚIUNII ȘI A ARBORETULUI

64 /UB Obștea Smida Mică
10.4 ha GF:1-5B1C4J SUP:G
TS:2322 TP:1121 SOL:4202
Versant superior ondulat EXPOZIȚIE:N
ÎNCLINARE:28g ALTITUDINE:1450 m
LITIERĂ: continuă - normală
TIP FLORĂ: Hylocomium
Natural fundam.de prod.mijl. relativ-echien
COMP.ACTUALĂ:10MO
COMP.ȚEL:10MO
SORT: MO -Gros, cherestea
VÂRSTA EXPLOATABILITĂȚII:
SEM.UUTIL:
SUBARB:
DATE COMPL:doborâturi izolate

Table with columns for tree species (ELM, ARB), diameter (D), height (H), trunk diameter (L), and volume (V). Includes a 'Total' row at the bottom.

POLUARE:
EROZIUNE:
LUCR.EXEC:2008-T.produse accidentale
2012-T.produse accidentale
LUCR.PROP:T.TRANSFORMARE GRĂDINĂRIT
AJUTORAREA REGENERĂRII NATURALE

ALTE DATE COMPLEMENTARE:DIS:BR.Consistență:0.6-0.8.
Variație dimensională.
Dob.I./2008-3.5ha/159mc;/2012-10.4ha/11mc;
T.ig./2010-10.4ha/11mc;/2012-10.4ha/11mc.

65 A /UB Obștea Smida Mică
1.4 ha GF:1-2I5B1C SUP:M
TS:2510 TP:1172 SOL:4201
Luncă înaltă plan EXPOZIȚIE:
ÎNCLINARE: ALTITUDINE:1250 m
LITIERĂ: intreruptă - subțire
TIP FLORĂ: Hylocomium
Natural fundam.de prod.infer. relativ-echien
COMP.ACTUALĂ:10MO
COMP.ȚEL:10MO
SORT: MO -Mijlociu-gros, celul., constr., cher.

Table with columns for tree species (ELM, ARB), diameter (D), height (H), trunk diameter (L), and volume (V). Includes a 'Total' row at the bottom.

VÂRSTA EXPLOATABILITĂȚII:
SEM.UUTIL:
SUBARB:
DATE COMPL:inmlăst.permanentă
doborâturi izolate
POLUARE:
EROZIUNE:
LUCR.EXEC:
LUCR.PROP:TĂIERI IGIENĂ

ALTE DATE COMPLEMENTARE:Consistență:0.6-0.7.
Rari preexistenți de MO.

65 B /UB Obștea Smida Mică
1.8 ha GF:1-2A5B1C SUP:M
TS:2311 TP:1153 SOL:4201
Versant inferior ondulat EXPOZIȚIE:E
ÎNCLINARE:40g ALTITUDINE:1300 m
LITIERĂ: continuă - subțire
TIP FLORĂ: Vaccinium
Natural fundam.de prod.infer. relativ-echien
COMP.ACTUALĂ:10MO
COMP.ȚEL:10MO
SORT: MO -Mijlociu-gros, celul., constr., cher.

Table with columns for tree species (ELM, ARB), diameter (D), height (H), trunk diameter (L), and volume (V). Includes a 'Total' row at the bottom.

VÂRSTA EXPLOATABILITĂȚII:
SEM.UUTIL:
SUBARB:
DATE COMPL:doborâturi izolate
POLUARE:
EROZIUNE:
LUCR.EXEC:
LUCR.PROP:TĂIERI IGIENĂ

ALTE DATE COMPLEMENTARE:Consistență:0.6-0.7.
Variație dimensională.

Proprietar: Asociația "Smida Mică" Șugag, jud.:Alba, O.S.:Valea Sebeșului,  
 \*\*\*\*\*  
 D E S C R I E R E A S T A Ţ I U N I I Ş I A A R B O R E T U L U I  
 \*\*\*\*\*

65 C 65C%/UB Obştea Smida Mică  
 24.0 ha GF:1-5B1C4J SUP:G  
 TS:2322 TP:1121 SOL:4202  
 \* Versant ondulat EXPOZIȚIE:E  
 \* ÎNCLINARE:26g ALTITUDINE:1300 - 1500 m  
 \* LITIERĂ: continuă - normală  
 \* TIP FLORĂ: Hylocomium  
 \* Natural fundam.de prod.mijl. relativ-echien  
 \* COMP.ACTUALĂ:10MO  
 \* COMP.ȚEL:10MO  
 \* SORT: MO -Gros,cherestea

*ELM	P	M	VĂR	C	AM	EL	PROVE-	VI	DENS	V O L U M	TERE			
*ARB	R	R	STĂ	D	H	L	ES	AG	NIENTĂ	TA	mc/	mc/		
	P	G	ani	cm	m	P	TE	AJ		LI	CONS	ha	ua	
*MO	1	ÎN	120	42	28	3		M	.5	RN	N	0.07	35	840
*MO	9	ÎN	95	28	25	3			.4	RN	N	0.63	313	7512
* Total			95			3						0.70	348	8352

\* VÂRSTA EXPLOATABILITĂȚII:  
 \* SEM.UTIL:  
 \* SUBARB:  
 \* DATE COMPL:doborâturi izolate  
 \* rupturi izolate  
 \* POLUARE:  
 \* EROZIUNE:  
 \* LUCR.EXEC:2006-T.produse accidentale  
 \* LUCR.PROP:T.TRANSFORMARE GRĂDINĂRIT  
 \* AJUTORAREA REGENERĂRII NATURALE

\* ALTE DATE COMPLEMENTARE:Consistență:0.6-0.8.  
 \* Variație dimensională.  
 \* ACC.I./2006-5.5ha/109mc.

\*\*\*\*\*  
 \*\*\*\*\*  
 65 D 65C%/UB Obştea Smida Mică  
 0.6 ha GF:1-5B1C4J SUP:G  
 TS:2322 TP:1121 SOL:4202  
 \* Versant ondulat EXPOZIȚIE:E  
 \* ÎNCLINARE:24g ALTITUDINE:1350 m  
 \* LITIERĂ: continuă - subțire  
 \* TIP FLORĂ: Hylocomium  
 \* Natural fundam.de prod.mijl. relativ-echien  
 \* COMP.ACTUALĂ:10MO  
 \* COMP.ȚEL:10MO  
 \* SORT:

*ELM	P	M	VĂR	C	AM	EL	PROVE-	VI	DENS	V O L U M	TERE			
*ARB	R	R	STĂ	D	H	L	ES	AG	NIENTĂ	TA	mc/	mc/		
	P	G	ani	cm	m	P	TE	AJ		LI	CONS	ha	ua	
*MO	10	ÎN	90	32	24	3			.6	RN	N	0.10	58	35
* Total			90			3						0.10	58	35

\* VÂRSTA EXPLOATABILITĂȚII:  
 \* SEM.UTIL:10MO /0.3S  
 \* SUBARB:  
 \* DATE COMPL:doborâturi f.frecvente  
 \* rupt.destul de frecv.  
 \* POLUARE:  
 \* EROZIUNE:  
 \* LUCR.EXEC:2005-T.produse accidentale  
 \* LUCR.PROP:T.TRANSFORM.GRĂDINĂRIT, ÎMPĂDURIRI  
 \* ÎNGRIJIREA CULTURILOR

\* ALTE DATE COMPLEMENTARE:Variație dimensională.  
 \* ACC.I.2005-26.4ha/394mc.

\*\*\*\*\*  
 \*\*\*\*\*  
 65 E 65C%/UB Obştea Smida Mică  
 0.6 ha GF:1-5B1C4J SUP:G  
 TS:2322 TP:1121 SOL:4202  
 \* Versant ondulat EXPOZIȚIE:E  
 \* ÎNCLINARE:22g ALTITUDINE:1300 - 1350 m  
 \* LITIERĂ: întreruptă - subțire  
 \* TIP FLORĂ: Hylocomium  
 \* Natural fundam.de prod.mijl. relativ-echien  
 \* COMP.ACTUALĂ:10MO  
 \* COMP.ȚEL:10MO  
 \* SORT:

*ELM	P	M	VĂR	C	AM	EL	PROVE-	VI	DENS	V O L U M	TERE			
*ARB	R	R	STĂ	D	H	L	ES	AG	NIENTĂ	TA	mc/	mc/		
	P	G	ani	cm	m	P	TE	AJ		LI	CONS	ha	ua	
*MO	10	ÎN	85	30	23	3			.6	RN	N	0.10	33	20
* Total			85			3						0.10	33	20

\* VÂRSTA EXPLOATABILITĂȚII:  
 \* SEM.UTIL:10MO /0.4S  
 \* SUBARB:  
 \* DATE COMPL:doborâturi f.frecvente  
 \* rupt.destul de frecv.  
 \* POLUARE:  
 \* EROZIUNE:  
 \* LUCR.EXEC:2008-T.produse accidentale  
 \* LUCR.PROP:T.TRANSFORM.GRĂDINĂRIT, ÎMPĂDURIRI  
 \* ÎNGRIJIREA CULTURILOR

\* ALTE DATE COMPLEMENTARE:Variație dimensională.  
 \* ACC.I./2008-2.0ha/582mc.

Proprietar: Asociația "Smida Mică" Șugag, jud.:Alba, O.S.:Valea Sebeșului, U.P. \*\*\*\*\*  
D E S C R I E R E A S T A T I U N I I Ș I A A R B O R E T U L U I \*\*\*\*\*

\* 65 F /UB Obștea Smida Mică  
\* 0.6 ha GF:1-5B1C4J SUP:G  
\* TS:2322 TP:1121 SOL:4202  
\* Versant ondulat EXPOZIȚIE:E  
\* ÎNCLINARE:24g ALTITUDINE:1350 m  
\* LITIERĂ: intreruptă - subțire  
\* TIP FLORĂ: Hylocomium  
\* Natural fundam.de prod.mijl. relativ-echien  
\* COMP.ACTUALĂ:10MO  
\* COMP.ȚEL:10MO  
\* SORT:  
\* VÂRSTA EXPLOATABILITĂȚII:  
\* SEM.UTIL:10MO /0.4S  
\* SUBARB:  
\* DATE COMPL:doborâturi f.frecvente  
\* rupt.destul de frecv.  
\* POLUARE:  
\* EROZIUNE:  
\* LUCR.EXEC:2011-T.produse accidentale  
\* LUCR.PROP:T.TRANSFORM.GRĂDINĂRIT, ÎMPĂDURIRI  
\* ÎNGRIJIREA CULTURILOR

*ELM	P	M	VÂR		C	AM	EL	PROVE	VI	DENS	V O L U M	CRES		
*ARB	R	R	STĂ	D	H	L	ES	AG	NIENTĂ	TA	mc/	mc/	an/	
	P	G	ani	cm	m	P	TE	AJ		LI	CONS	ha	ua	
*MO	10		ÎN	85	30	23	3		.6	RN		N 0.10	33	20
* Total   85     3           0.10   33   20   0.0														

\* ALTE DATE COMPLEMENTARE: Variație dimensională.  
\* ACC.I./2011-2.6ha/353mc.

\* 66 /UB Obștea Smida Mică  
\* 34.9 ha GF:1-1B5B4J SUP:G  
\* TS:2322 TP:1121 SOL:4202  
\* Versant ondulat EXPOZIȚIE:E  
\* ÎNCLINARE:30g ALTITUDINE:1250 - 1500 m  
\* LITIERĂ: continuă - subțire  
\* TIP FLORĂ: Hylocomium  
\* Natural fundam.de prod.mijl. relativ-plurien  
\* COMP.ACTUALĂ:10MO  
\* COMP.ȚEL:10MO  
\* SORT: MO -Gros, cherestea  
\* VÂRSTA EXPLOATABILITĂȚII:  
\* SEM.UTIL:  
\* SUBARB:  
\* DATE COMPL:doborâturi izolate  
\* POLUARE:  
\* EROZIUNE:  
\* LUCR.EXEC:2005-T.produse accidentale  
\* 2006-T.produse accidentale  
\* LUCR.PROP:T.TRANSFORMARE GRĂDINĂRIT  
\* AJUTORAREA REGENERĂRII NATURALE

*ELM	P	M	VÂR		C	AM	EL	PROVE	VI	DENS	V O L U M	CRES		
*ARB	R	R	STĂ	D	H	L	ES	AG	NIENTĂ	TA	mc/	mc/	an/	
	P	G	ani	cm	m	P	TE	AJ		LI	CONS	ha	ua	
*MO	4		ÎN	125	42	27	3		.6	RN		N 0.28	139	4851
*MO	5		ÎN	100	32	24	3		.4	RN		N 0.35	181	6317
*MO	1		ÎN	70	20	18	4		.4	RN		N 0.07	27	942
* Total   100     3           0.70   347   12110   4.5														

\* ALTE DATE COMPLEMENTARE: Consistență:0.6-0.7.  
\* Rari preexistenți de MO.Variație dimensională.  
\* Dob./2005-34.9ha/633mc;2005-0.2ha/57mc;  
\* Dob.I./2008-34.9ha/275mc;/2012-34.9ha/331mc;  
\* T.ig./2006-34.9ha/326mc;/2010-34.9ha/34mc.

\* 67 A /UB Obștea Smida Mică  
\* 0.9 ha GF:1-1B5B4J SUP:G  
\* TS:2322 TP:1121 SOL:4202  
\* Versant ondulat EXPOZIȚIE:N  
\* ÎNCLINARE:32g ALTITUDINE:1350 m  
\* LITIERĂ: lipsă  
\* TIP FLORĂ: Hylocomium  
\* Artificial de prod.mijlocie relativ-echien  
\* COMP.ACTUALĂ:10MO  
\* COMP.ȚEL:10MO  
\* SORT: MO -Gros, cherestea  
\* VÂRSTA EXPLOATABILITĂȚII:  
\* SEM.UTIL:  
\* SUBARB:  
\* DATE COMPL:  
\* POLUARE:  
\* EROZIUNE:  
\* LUCR.EXEC:  
\* LUCR.PROP:CURĂȚIRI

*ELM	P	M	VÂR		C	AM	EL	PROVE	VI	DENS	V O L U M	CRES		
*ARB	R	R	STĂ	D	H	L	ES	AG	NIENTĂ	TA	mc/	mc/	an/	
	P	G	ani	cm	m	P	TE	AJ		LI	CONS	ha	ua	
*MO	10		P	20	8	7	3		.2	NEC		N 0.90	81	73
* Total   20     3           0.90   81   73   9.5														

\* ALTE DATE COMPLEMENTARE: Variație dimensională.

Proprietar: Asociația "Smida Mică" Șugag, jud.:Alba, O.S.:Valea Sebeșului,

DESCRIEREA STAȚIUNII ȘI A ARBORETULUI

67B+UB Obștea Smida Mică
34.4 ha GF:1-1B5B4J SUP:G
TS:2323 TP:1123 SOL:4202
Versant ondulat EXPOZIȚIE:N
INCLINARE:33g ALTITUDINE:1250 - 1500 m
LITIERĂ: continuă - normală
TIP FLORĂ: Hylocomium
Natural fundam.de prod.super. relativ-plurien

Table with columns: \*ELM|P|M|VÂR| |C|AM|EL|PROVE- |VI|DENS|V O L U M|
\*ARB|R|R|STĂ|D|H|L|ES|AG|NIENȚĂ|TA|----|mc/|mc/|
\*P|G|ani|cm|m|P|TE|AJ| |LI|CONS|ha|ua

Table with columns: \*MO | 3|ÎN|130|44|29|2|I|.6|RN |N|0.21|113| 3887
\*MO | 5|ÎN|100|32|28|2|I|.6|RN |N|0.35|217| 7465
\*MO | 2|ÎN| 75|22|22|3|I|.5|RN |N|0.14| 71| 2442

Table with columns: \* Total |100| |2| | | | |0.70|401|13794

VÂRSTA EXPLOATABILITĂȚII:
SEM.UTIL:
SUBARB:
DATE COMPL:doborâturi izolate
rupături izolate
POLUARE:
EROZIUNE:
LUCR.EXEC:2006-T.produse accidentale
2007-T.produse accidentale
LUCR.PROP:T.TRANSFORMARE GRĂDINĂRIT
AJUTORAREA REGENERĂRII NATURALE

ALTE DATE COMPLEMENTARE:Consistență:0.6-0.8.
Variație dimensională.Variație dimensională.
ACC.I./2006-23.5ha/707mc;/2009-2.5ha/74mc;
ACC.I./2011-11.3ha/218mc;
Dob.I./2008-34.2ha/239mc;/2008-34.2ha/193mc;
Dob.I./2012-20.0ha/458mc;/2012-3.6ha/60mc;
T.ig./2009-25.0ha/74mc;/2011-11.3ha/1mc.

68A%UB Obștea Smida Mică
48.0 ha GF:1-5I5B1C SUP:M
TS:2322 TP:1121 SOL:4202
Versant ondulat EXPOZIȚIE:V
INCLINARE:31g ALTITUDINE:1350 - 1500 m
LITIERĂ: continuă - subțire
TIP FLORĂ: Hylocomium
Natural fundam.de prod.mijl. relativ-plurien

Table with columns: \*ELM|P|M|VÂR| |C|AM|EL|PROVE- |VI|DENS|V O L U M|
\*ARB|R|R|STĂ|D|H|L|ES|AG|NIENȚĂ|TA|----|mc/|mc/|
\*P|G|ani|cm|m|P|TE|AJ| |LI|CONS|ha|ua

Table with columns: \*MO | 2|ÎN|130|48|29|3|I|.6|RN |N|0.16| 67| 3216
\*MO | 7|ÎN|100|34|26|3|I|.5|RN |N|0.56|324|15552
\*MO | 1|ÎN| 75|22|19|3|I|.4|RN |N|0.08| 63| 3024

Table with columns: \* Total |100| |3| | | | |0.80|454|21792

VÂRSTA EXPLOATABILITĂȚII:
SEM.UTIL:
SUBARB:
DATE COMPL:doborâturi izolate
POLUARE:
EROZIUNE:
LUCR.EXEC:2007-T.produse accidentale
2012-T.produse accidentale
LUCR.PROP:T.CONSERVARE

ALTE DATE COMPLEMENTARE:Consistență:0.7-0.8.
Variație dimensională.
Dob.I./2007-18.0ha/149mc;/2012-28.8ha/405mc;
Dob.I./2012-20.0ha/329mc;/2012-10.0ha/53mc;
T.ig./2010-28.8ha/1mc.

68B+UB Obștea Smida Mică
3.1 ha GF:1-5B1C4J SUP:G
TS:2322 TP:1121 SOL:4202
Versant inferior ondulat EXPOZIȚIE:V
INCLINARE:30g ALTITUDINE:1350 m
LITIERĂ: lipsă
TIP FLORĂ: Hylocomium
Artificial de prod.mijlocie relativ-echien

Table with columns: \*ELM|P|M|VÂR| |C|AM|EL|PROVE- |VI|DENS|V O L U M|CREȘ\*
\*ARB|R|R|STĂ|D|H|L|ES|AG|NIENȚĂ|TA|----|mc/|mc/|TERE\*
\*P|G|ani|cm|m|P|TE|AJ| |LI|CONS|ha|ua|ha\*

Table with columns: \*MO |10|P| 20| 8| 7|3| |.2|NEC |N|0.90| 81| 251| 9.5\*

Table with columns: \* Total | 20| |3| | | | |0.90| 81| 251| 9.5\*

VÂRSTA EXPLOATABILITĂȚII:
SEM.UTIL:
SUBARB:
DATE COMPL:

ALTE DATE COMPLEMENTARE:Consistență:0.8-0.9.
Variație dimensională.

POLUARE:
EROZIUNE:
LUCR.EXEC:
LUCR.PROP:CURĂȚIRI

Proprietar: Asociația "Smida Mică" Șugag, jud.:Alba, O.S.:Valea Sebeșului, U.  
\*\*\*\*\*  
DESCRIEREA STAȚIUNII ȘI ARBORETULUI  
\*\*\*\*\*

69 A 30.7 ha GF:1-5B1C4J SUP:G  
TS:2322 TP:1121 SOL:4202  
Versant ondulat EXPOZIȚIE:V  
\* ÎNCLINARE:30g ALTITUDINE:1300 - 1500 m  
\* LITIERĂ: continuă - normală  
\* TIP FLORĂ: Hylocomium  
\* Natural fundam.de prod.mijl. relativ-plurien\*

*ELM	P	M	VÂR	C	AM	EL	PROVE-	VI	DENS	V O L U M	TERE						
*ARB	R	R	STĂ	D	H	L	ES	AG	NIENTĂ	TA	---	mc/	mc/	mc/			
	P	G	ani	cm	m	P	TE	AJ		LI	CONS	ha	ua	ha			
*MO	2	ÎN	135	42	28	3	I	.6	RN	N	0.14	60	1842				
*MO	6	ÎN	105	30	26	3	I	.6	RN	N	0.42	248	7614				
*MO	2	ÎN	75	20	21	3	I	.4	RN	N	0.14	77	2364				
* Total													105	3	10.70	385	11820

\* VÂRSTA EXPLOATABILITĂȚII:  
\* SEM.UTIL:  
\* SUBARB:  
\* DATE COMPL:doborâturi izolate

\* POLUARE:  
\* EROZIUNE:  
\* LUCR.EXEC:2005-T.produse accidentale  
\* LUCR.PROP:T.TRANSFORMARE GRĂDINĂRIT  
AJUTORAREA REGENERĂRII NATURALE

\* ALTE DATE COMPLEMENTARE:Consistență:0.6-0.7.  
\* Variație dimensională.  
\* ACC.I./2013-10.0ha/60mc;/2013-2.3ha/45mc;  
\* ACC.I./2005-16.5ha/572mc.

\*\*\*\*\*  
69 B 0.4 ha GF:1-5B1C4J SUP:G  
TS:2322 TP:1121 SOL:4202  
Versant ondulat EXPOZIȚIE:V  
\* ÎNCLINARE:30g ALTITUDINE:1350 m  
\* LITIERĂ: lipsă  
\* TIP FLORĂ: Hylocomium  
\* Artificial de prod.mijlocie relativ-echien\*

*ELM	P	M	VÂR	C	AM	EL	PROVE-	VI	DENS	V O L U M	TERE							
*ARB	R	R	STĂ	D	H	L	ES	AG	NIENTĂ	TA	---	mc/	mc/	mc/				
	P	G	ani	cm	m	P	TE	AJ		LI	CONS	ha	ua	ha				
*MO	10	P	20	8	6	3	I	.1	NEC	N	0.90	61	24	9				
* Total													20	3	0.90	61	24	9

\* VÂRSTA EXPLOATABILITĂȚII:  
\* SEM.UTIL:  
\* SUBARB:  
\* DATE COMPL:

\* POLUARE:  
\* EROZIUNE:  
\* LUCR.EXEC:  
\* LUCR.PROP:CURĂȚIRI

\* ALTE DATE COMPLEMENTARE:Consistență:0.8-0.9.  
\* Variație dimensională.

\*\*\*\*\*  
69 C 0.7 ha GF:1-5B1C4J SUP:G  
TS:2322 TP:1121 SOL:4202  
Versant ondulat EXPOZIȚIE:V  
\* ÎNCLINARE:30g ALTITUDINE:1300 - 1500 m  
\* LITIERĂ: continuă - normală  
\* TIP FLORĂ: Hylocomium  
\* Natural fundam.de prod.mijl. relativ-plurien\*

*ELM	P	M	VÂR	C	AM	EL	PROVE-	VI	DENS	V O L U M	TERE							
*ARB	R	R	STĂ	D	H	L	ES	AG	NIENTĂ	TA	---	mc/	mc/	mc/				
	P	G	ani	cm	m	P	TE	AJ		LI	CONS	ha	ua	ha				
*MO	3	ÎN	135	48	28	3	M	.6	RN	N	0.06	28	20	0.3*				
*MO	5	ÎN	105	32	26	3	M	.6	RN	N	0.10	46	32	0.6*				
*MO	2	ÎN	75	22	22	3	M	.4	RN	N	0.04	19	13	0.4*				
* Total													100	3	0.20	93	65	1.3*

\* VÂRSTA EXPLOATABILITĂȚII:  
\* SEM.UTIL:10MO /0.3S  
\* SUBARB:  
\* DATE COMPL:arboret put.incendiat

\* POLUARE:  
\* EROZIUNE:  
\* LUCR.EXEC:2010-T.produse accidentale  
\* LUCR.PROP:T.TRANSFORM.GRĂDINĂRIT, ÎMPĂDURIRI  
ÎNGRIJIREA CULTURILOR

\* ALTE DATE COMPLEMENTARE:Variație dimensională.  
\* Dob.I./2012-3.2ha/471mc.

\*\*\*\*\*

Proprietar: Asociația "Smida Mică" Șugag, jud.:Alba, O.S.:Valea Sebeșului, U

\*\*\*\*\*  
 D E S C R I E R E A S T A Ţ I U N I I Ş I A A R B O R E T U L U I  
 \*\*\*\*\*

\* 69 D 69A%/UB Obştea Smida Mică  
 \* 0.7 ha GF:1-5B1C4J SUP:G  
 \* TS:2322 TP:1121 SOL:4202  
 \* Versant ondulat EXPOZIȚIE:V  
 \* ÎNCLINARE:24g ALTITUDINE:1300 m  
 \* LITIERĂ: continuă - subțire  
 \* TIP FLORĂ: Hylocomium  
 \* Natural fundam.de prod.mijl. relativ-echien  
 \* COMP.ACTUALĂ:10MO  
 \* COMP.ȚEL:10MO  
 \* SORT:

*ELM	P	M	VĂR	C	AM	EL	PROVE	VI	DENS	V	O	L	U
*ARB	R	R	STĂ	D	H	L	ES	AG	NIENTĂ	TA	---	mc	mc
*P	G	ani	cm	m	P	TE	AJ	LI	CONS	ha	ua		
*MO	10	ÎN	90	34	25	3	1.6	RN	N	0.10	26	18	
*Total			90		13					0.10	26	18	

\* VÂRSTA EXPLOATABILITĂȚII:  
 \* SEM.UTIL:10MO /0.4S  
 \* SUBARB:  
 \* DATE COMPL:doborâturi f.frecvente  
 \* rupt.destul de frecv.  
 \* POLUARE:  
 \* EROZIUNE:  
 \* LUCR.EXEC:2005-T.produce accidentale  
 \* 2010-T.transformare grădinărit  
 \* LUCR.PROP:T.TRANSFORM.GRĂDINĂRIT, ÎMPĂDURIRI  
 \* ÎNGRIJIREA CULTURILOR

\* ALTE DATE COMPLEMENTARE: Variație dimensională.  
 \* T.G./2010-9.5ha/285mc.

\*\*\*\*\*  
 D E S C R I E R E A S T A Ţ I U N I I Ş I A A R B O R E T U L U I  
 \*\*\*\*\*

\* 69 E 69A%/UB Obştea Smida Mică  
 \* 0.5 ha GF:1-5B1C4J SUP:G  
 \* TS:2322 TP:1121 SOL:4202  
 \* Versant ondulat EXPOZIȚIE:V  
 \* ÎNCLINARE:20g ALTITUDINE:1300 m  
 \* LITIERĂ: intreruptă - subțire  
 \* TIP FLORĂ: Hylocomium  
 \* Natural fundam.de prod.mijl. relativ-echien  
 \* COMP.ACTUALĂ:10MO  
 \* COMP.ȚEL:10MO  
 \* SORT:

*ELM	P	M	VĂR	C	AM	EL	PROVE	VI	DENS	V	O	L	U
*ARB	R	R	STĂ	D	H	L	ES	AG	NIENTĂ	TA	---	mc	mc
*P	G	ani	cm	m	P	TE	AJ	LI	CONS	ha	ua		
*MO	10	ÎN	90	30	24	3	1.6	RN	N	0.30	152	76	2
*Total			90		13					0.30	152	76	2

\* VÂRSTA EXPLOATABILITĂȚII:  
 \* SEM.UTIL:10MO /0.6S  
 \* SUBARB:  
 \* DATE COMPL:doborâturi frecvente  
 \* rupt.destul de frecv.  
 \* POLUARE:  
 \* EROZIUNE:  
 \* LUCR.EXEC:2011-T.transformare grădinărit  
 \* 2012-T.produce accidentale  
 \* LUCR.PROP:T.TRANSFORM.GRĂDINĂRIT, ÎMPĂDURIRI  
 \* ÎNGRIJIREA CULTURILOR

\* ALTE DATE COMPLEMENTARE: Consistență:0.2-0.3.  
 \* ACC.I./2012-3.2ha/471mc.

\*\*\*\*\*



Trupul  
Pr. Smidelor

Lacul Oașa

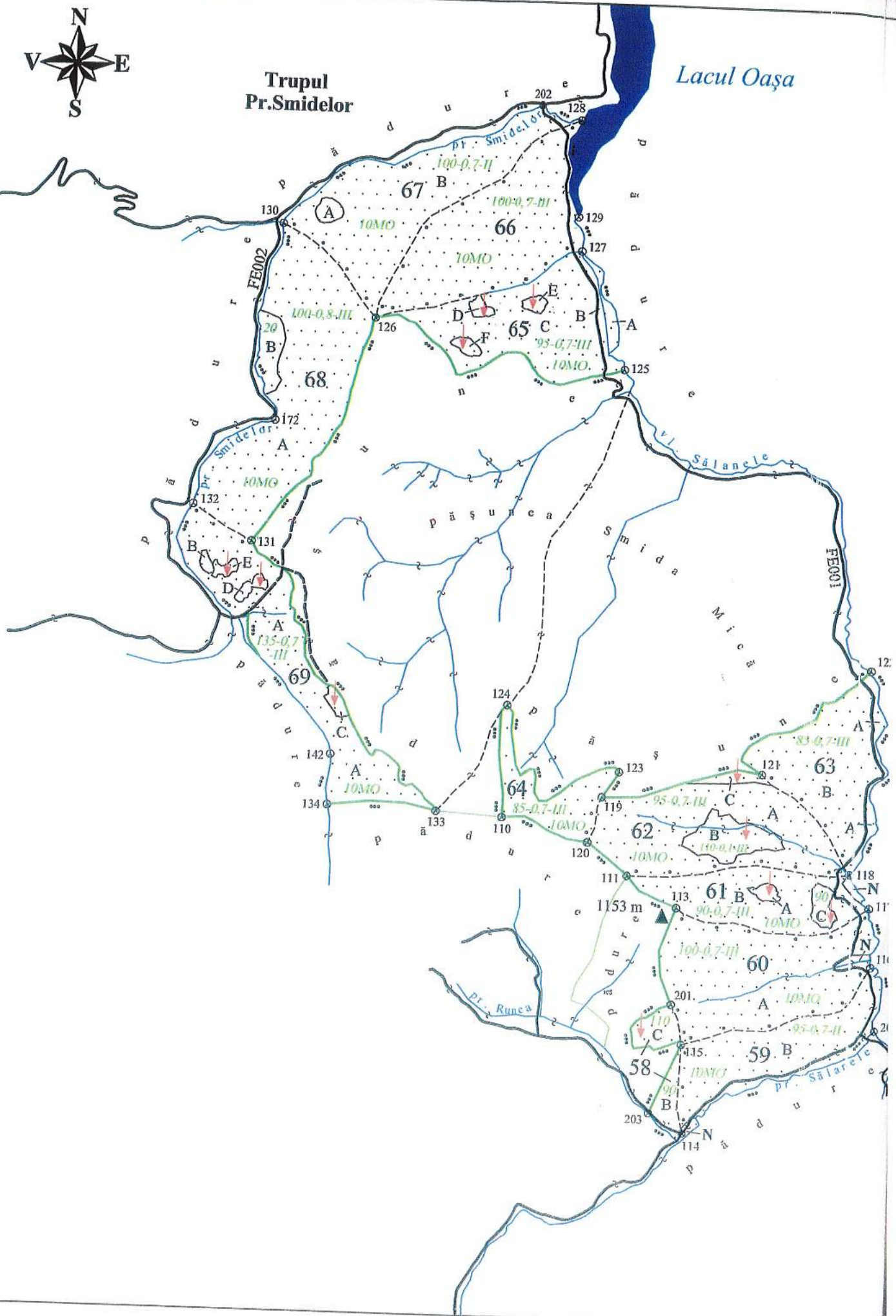



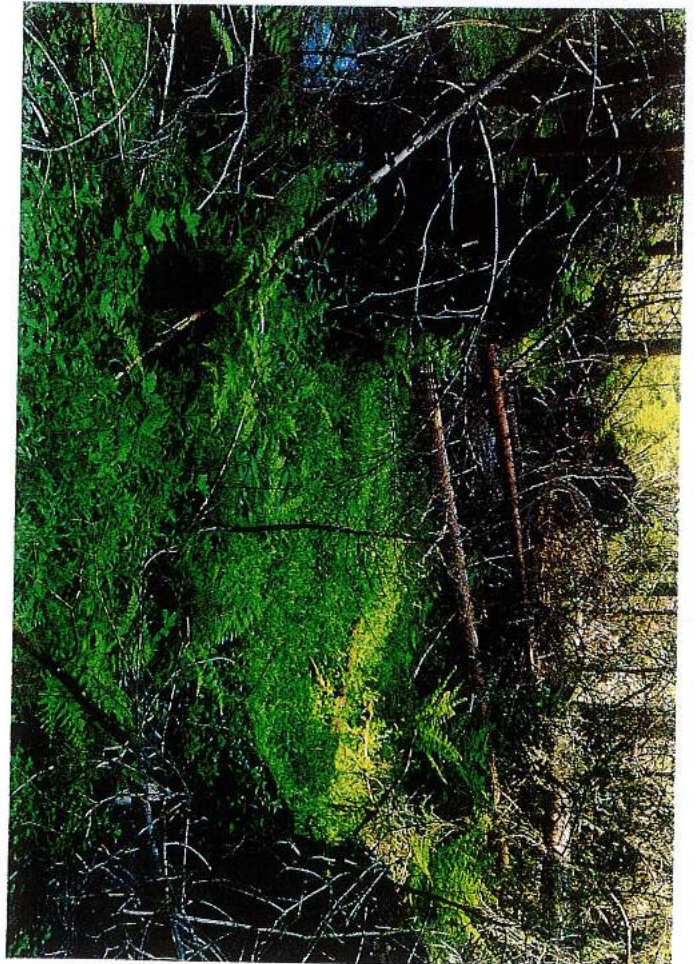
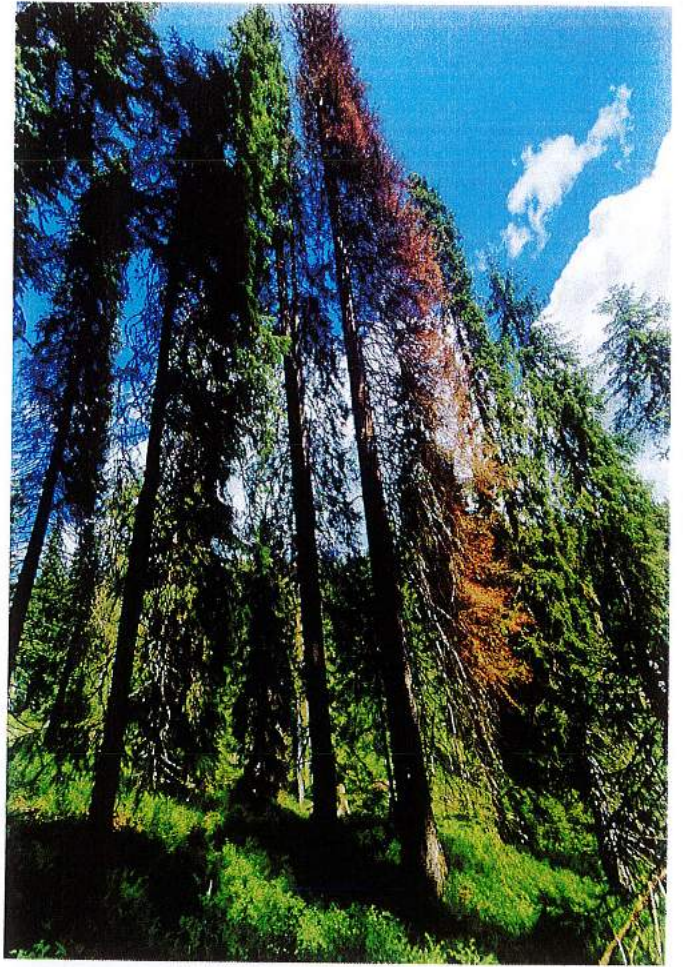
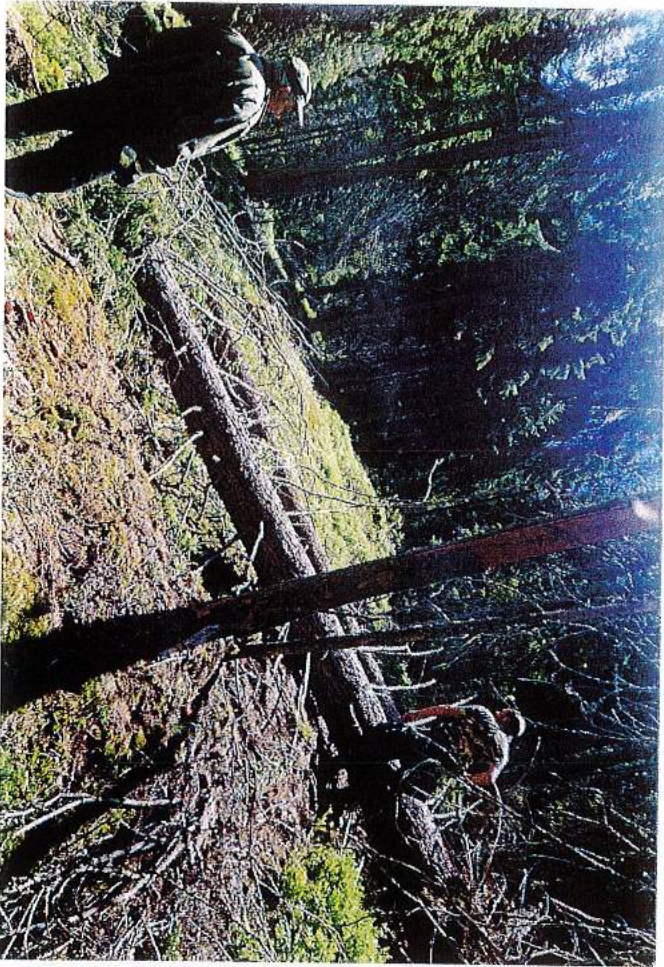

UP 5 Smola 4.09 58', 59', 60', 61'

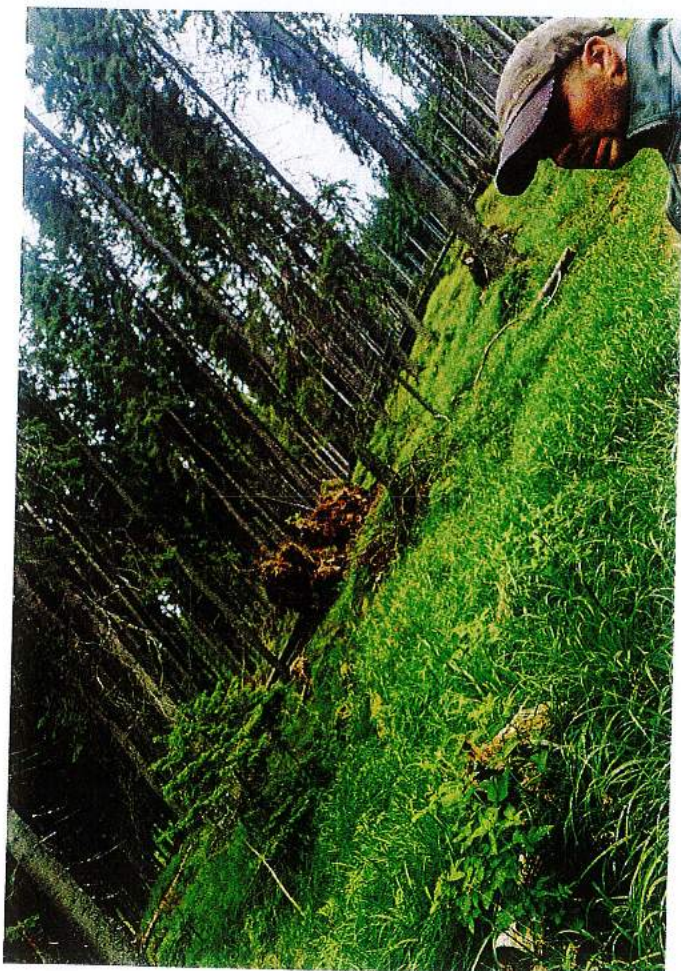
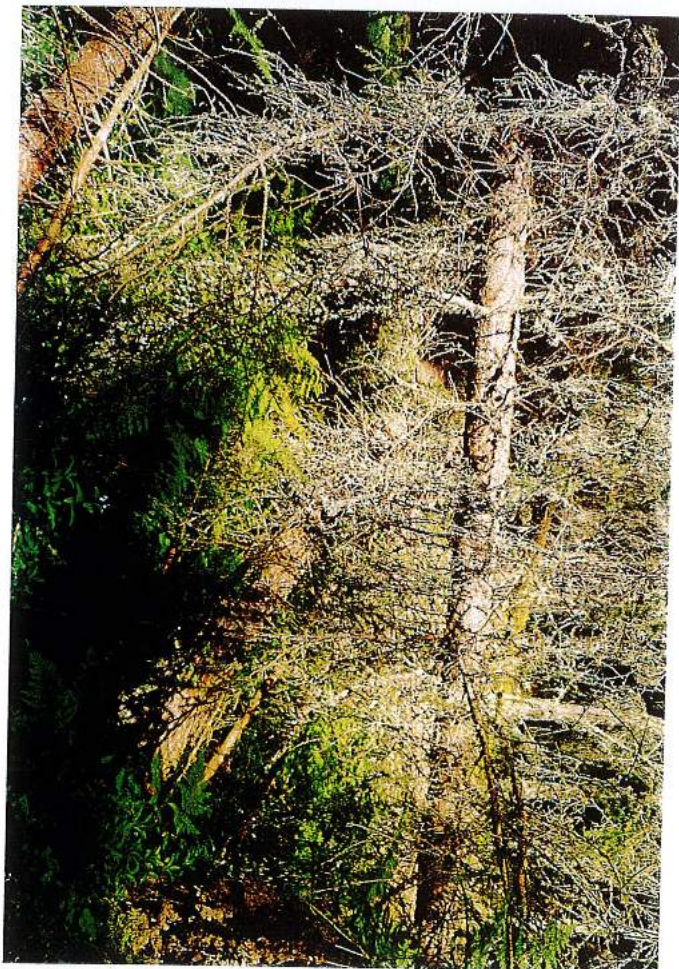
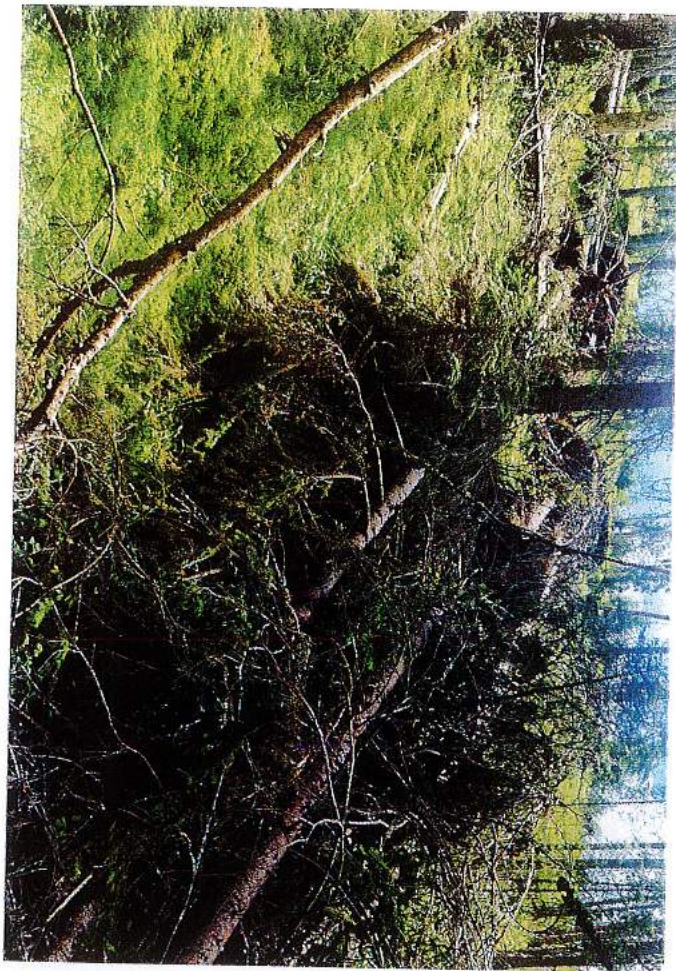
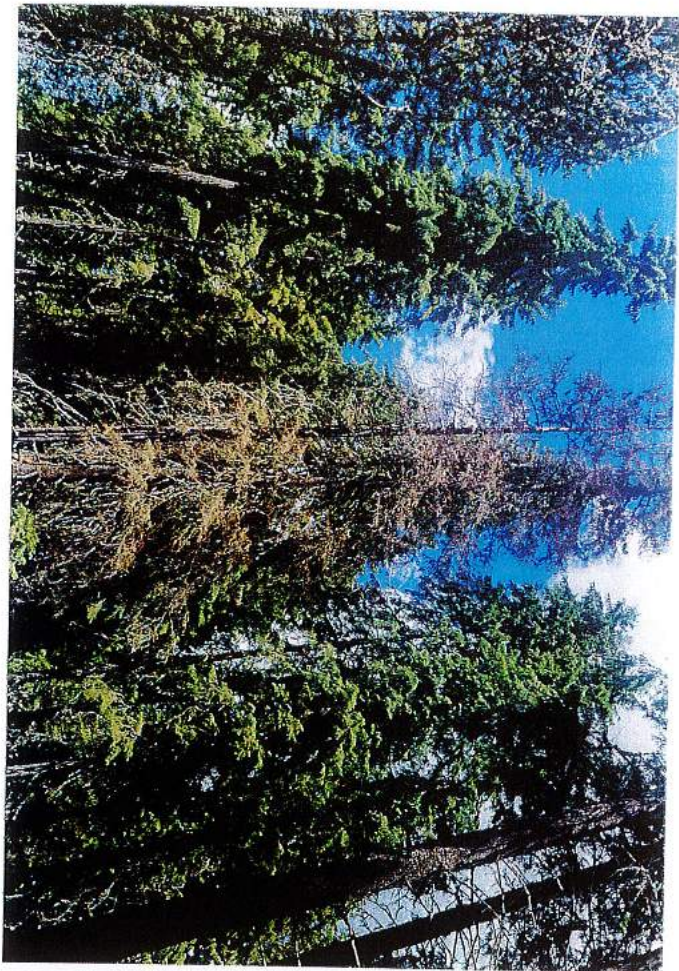

HP ↑ Smoke near 66/67

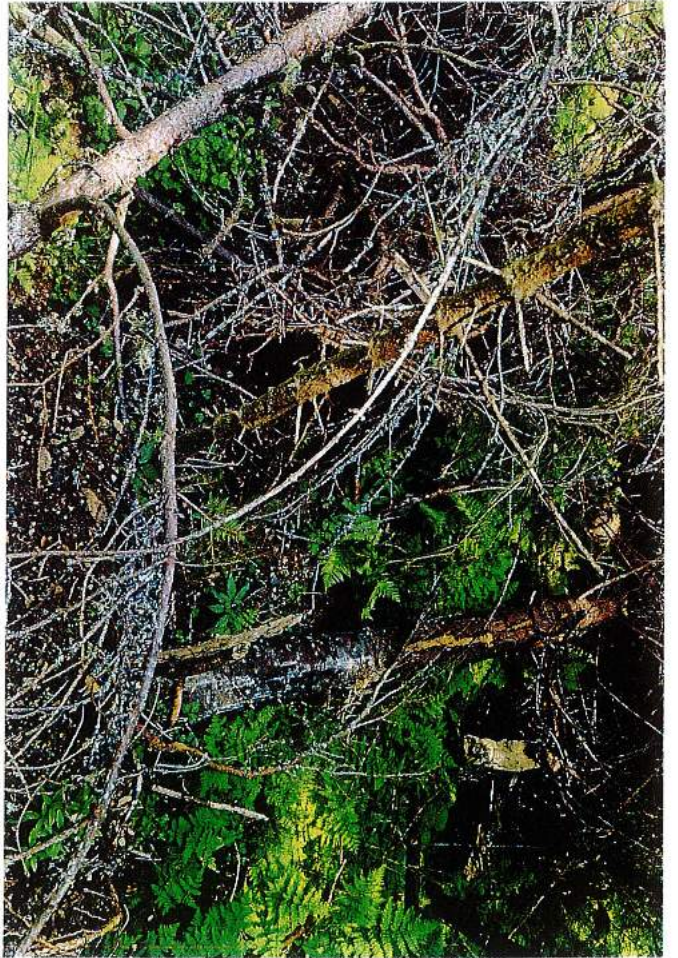
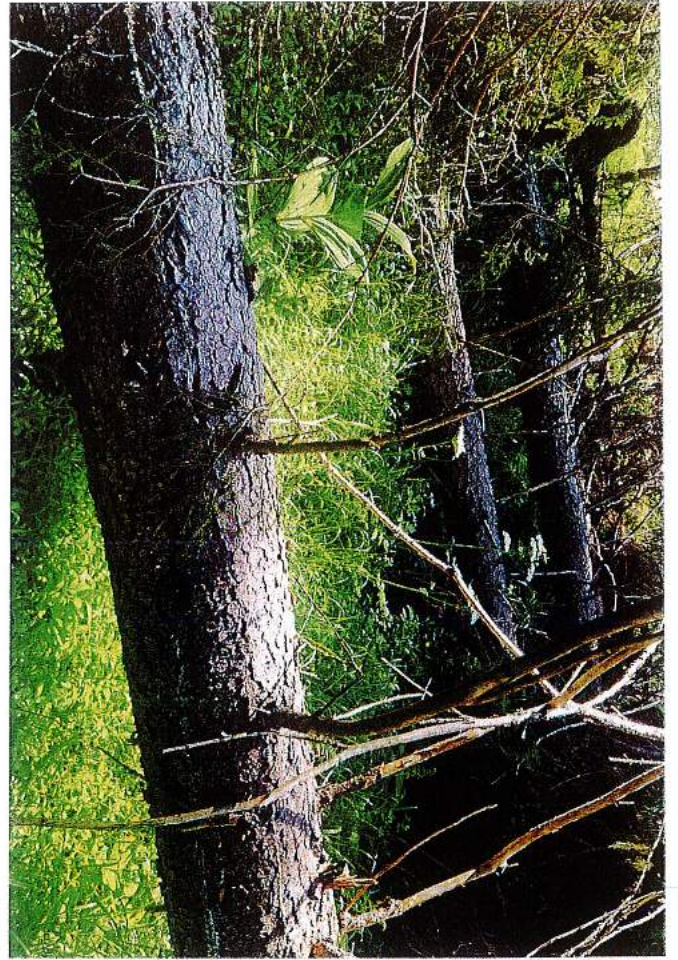

WP 5, Snieb, 1 u a - 62/63, 64/65

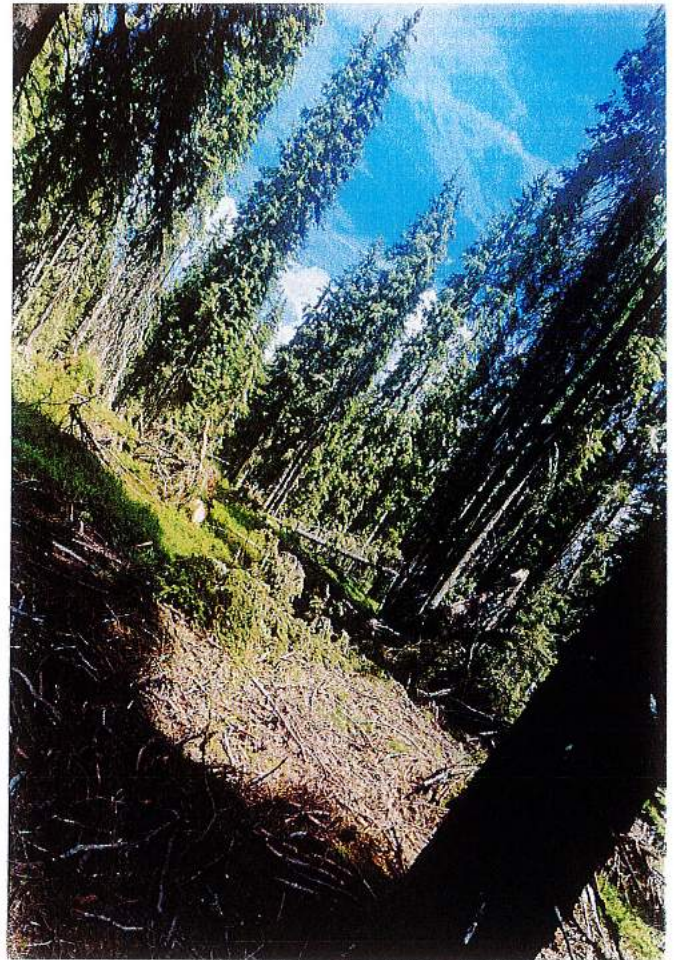
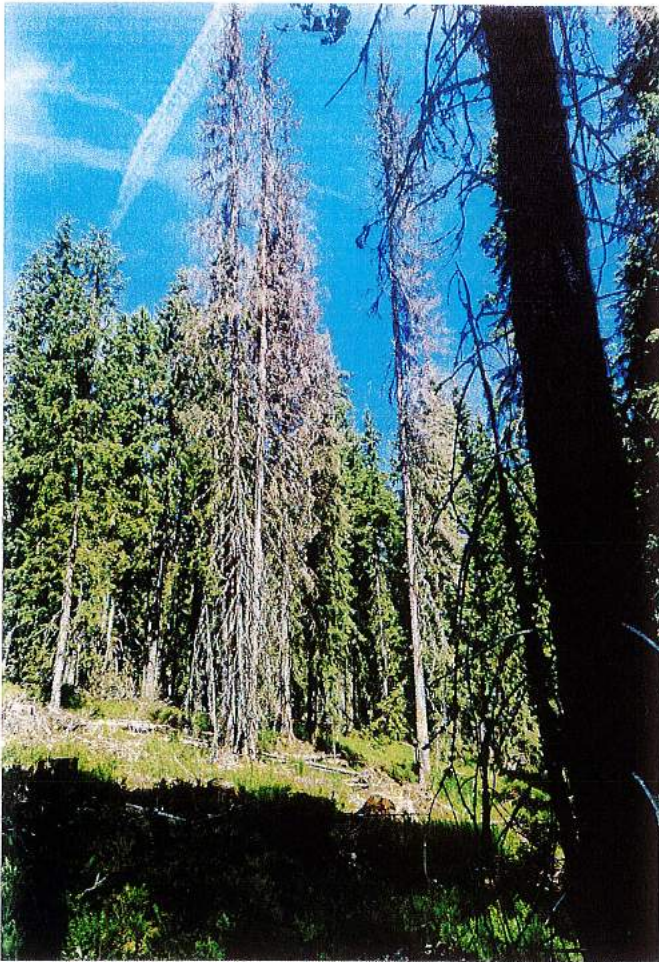

WPT, Smekle 169 A/D