



Contează pentru viitor!

# REGIA NAȚIONALĂ A PĂDURILOR – ROMSILVA

## DIRECȚIA SILVICĂ CLUJ – OCOLUL SILVIC DEJ

Str.Nicolae Iorga, Nr.5, Loc.Dej Jud.Cluj.; Cod poștal 405200

ONRC: J40/450/1991; CUI:RO1590120

Telefon:0264212575 Fax: 0264206275

E-mail:dej@cluj.rosilva.ro; Pagina web: [www.rosilva.ro](http://www.rosilva.ro)

Nr. 6050 / 08.07.2024

**Către,  
Garda Forestieră Cluj**

### NOTIFICARE

În conformitate cu prevederile O.M. 767 din 23.07.2018, vă semnalăm faptul că pe suprafața de fond forestier neamenajat, proprietatea domnului Lador Gavril, cu contract de pază și prestări servicii silvice cu Ocolul Silvic Dej, au fost puse în valoare produse accidentale formate din arbori doborâți de vânt, conform tabelului de mai jos:

Proprietar	U.P.	u.a	Patida	Volum -mc-	Suprafață -ha-
Lador Gavril	II Chiuiesti	127D	10310	22.04	1.56

Anexăm prezentei notificări :

- Actul de punere în valoare și schița parchetului;
- Fotografii din suprafața afectată.

La prezenta notificare facem următoarele specificări:

- Suprafața afectată de accidentale nu are amenajament silvic în vigoare, iar proprietatea de fond forestier este mai mic de 10 ha;
- Arboretul nu este situat în afara arealului;
- Punerea în valoare NU s-a făcut în arborete cuprinse în arii natural protejate din stul Natura 2000.

**Șef Ocol  
Ing. Radu Emilian**

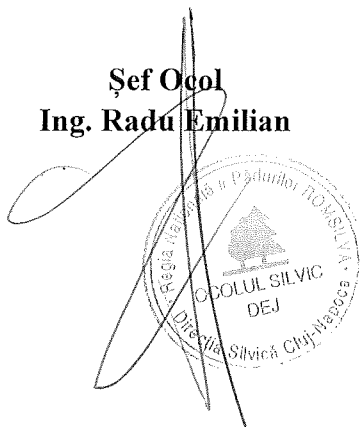

ACT DE PUNERE ÎN VALOARE NR. 2400145306560

Unitate de Producție: II - CHIUIESTI  
 Denumire A.P.V: 10310/LADOR GAVRIL/ACC/PRUNDUS C.

Suprafață totală act - (ha): 1.56 Tratament: T. PRODUSE ACCIDENTALE I Natura Produsului: PRODUSE ACCIDENTALE Tehnologia de Exploatare: SORTIMENTE SI MULTIPLI DE SORTIMENTE Data inventarierii: 26.06.2024 Anul exploatării: 2024 Procedul de inventariere: FIR CU FIR Ciocan forma CIRCULARĂ nr.: PS705/2 Accesibilitate: >1500										Informații privind N.T.S.M.				Grupa de specii		Nr. de arbori	Volum				
Stâncării pe - (ha): Arbori putregăioși - (buc): cu un volum de - (mc): Iescarii - (buc): cu un volum de - (mc):										Rășinoase FAG Quercinee Diverse tari Diverse moi		10 1	20.86 1.18								
										Total:		11	22.04								
Specia				SORTARE DIMENSIONALĂ				Lemn lucru	Coajă	Lemn de foc		Volum brut									
				G1	G2	G3	M1	M2	M3	LS	Total	VF									
GORUN (L)					0.11		0.03	0.01			0.15	0.03	1.18								
FAG				1.77	1.08		0.32	0.22	0.08	0.02	3.49	0.19	20.86								
TOTAL				1.77	1.19		0.35	0.23	0.08	0.02	3.64	0.22	22.04								
U.A.	Suprafață (ha)		Vârsta ani	Panta G	Semințis utilizabil							Total volum brut									
	Par cursă	UA			%	S. tot	Compoziție				H.										
127D	1.56		117	30.00			0					22.04									
U.A.	GO (L)	FA	Volum																		
127D	1.18	20.86	22.04																		
Total	1.18	20.86	22.04																		
U.A.	Specia	Diametre		Înălțimi		Vârsta	Vol. arb.	Nr. arb.	Creștere	Sortare dimensională				Coajă	Lemn foc		Volum brut				
		dt	dcg	ht	hc					G1	G2	G3	M1	M2	M3	LS		Total	VF		
127D	GO (L)	34.00	34.00	24.00	24.00	117	1.18	1			0.11		0.03	0.01				0.03	1.00	0.06	1.18
	FA	42.20	42.20	24.40	24.40	117	2.09	10		1.77	1.08		0.32	0.22	0.08	0.02		0.19	17.18	1.10	20.86
Total U.A.: 127D								11		1.77	1.19		0.35	0.23	0.08	0.02		0.22	18.18	1.16	22.04
Total General U.A.								11		1.77	1.19		0.35	0.23	0.08	0.02		0.22	18.18	1.16	22.04

Șef Ocol,  
 RADU EMILIAN  
 OCOLUL SILVIC DEJ  
 Direcția Silvică Chiuiesti

Întocmit,

Birou Fond Forestier,

Verificat,



Contează pentru viitor!

Proprietar: Lador Gavril  
Partida nr. 10310, UP II ua 59  
Natura produsului: accidentale

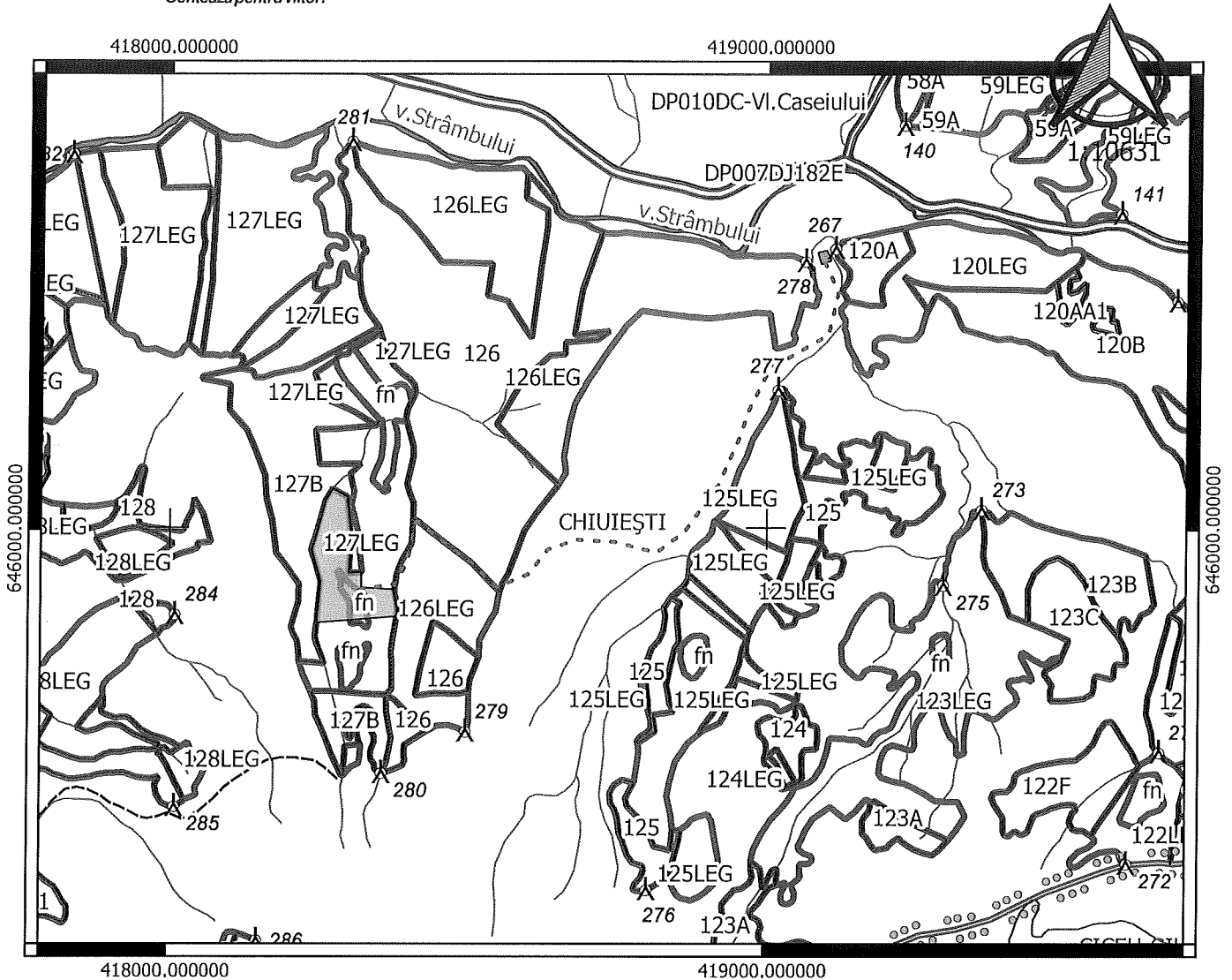

### SCHITA PARCHET

- PARCHET
- PLATFORMA PRIMARA
- DRUM ACCES
- parc\_arc
- Limita subparcela
- Limita parcela
- Limita fond forestier stat
- Limita fond forestier privat
- Limita unitate de productie
- Limita de ocol silvic
- proprietate privata
- ape\_arc
- borne

Coordonate parchet:  
X\_est :23.918769  
Y\_nord :47.307959

Coordonate platforma primara:  
X\_est :23.929284  
Y\_nord :47.312926

Întocmit

