



OCOLUL SILVIC HOREA APUSENI S.R.L.
Nr. Inreg. Of. Com. J01/965/2006; C.U.I.: RO 19024060
Sediul: Com. Garda de sus, Str. Izvoarele, Nr. 29, Jud. Alba
Tel. / Fax: 0258/777005; Tel. Mobil 0766/764859
E-mail: os.horea.apuseni.ra@gmail.com
Cont: RO65RNCB0008021207350001
Banca : BCR Campeni

Nr.2471/05.07.2024

CATRE

GARDA FORESTIERA CLUJ

- Fax -0264415266

- e-mail secretariat@cluj.gardaforestiera.ro

In conformitate cu adresa d-voastra nr.12133/29.09.2016 privind procedura de aprobare a actelor de punere in valoare de produse accidentale va notificam :

Datele APV :

- Numar si denumire :2491/2400022605020 Groapa Ruginoasa SUMAL- in faza VERIFICAT
- Ocol Silvic Horea Apuseni, UP.II. Arieseni
- U.a : 20C.
- Suprafata APV :7,5 ha
- Volum : 178,05 mc
- Proprietar : Primaria Arieseni
- Natura produselor : Acc I
- Suprafata (ha) ce trebuie impadurita : 0
- Factorii destabilizatori ce au afectat arboretul : uscatari si rupturi de vint
- -APV face obiectul depasirii prevederii posibilitatii (/nu)-Nu depaseste posibilitatea pe UP-Nu
- APV face obiectul modificarii prevederilor amenajamentului(/nu)-Nu
- -APV provine din proprietati mai mici de 10 ha(da/nu)-Nu
- -APV este situate in afara arealului (da/nu)-Nu
- -Durata de valabilitate a amenajamentului :01.01.2020-31.12.2029
- -Punerea in valoare s-a facut in arboreta fara restrictii privind protectia mediului

Anexam:

- APV intocmit in SUMAL, faza verificat si avizat
- Copie dupa descrierea parcelara a ua :20C.
- Copie dupa AVIZUL CTAS nr.360./10.12.2020
- Fotografii.

Sef Ocol
Ing.Petruse Felician



Fond Forestier
Ing. Todea Adrian

ACT DE PUNERE ÎN VALOARE NR. 2400022605020

Unitate de Producție: II - Arleşeni
 Denumire A.P.V: 2491-GROAPA RUGINOASA

Suprafață totală act - (ha): 7.5 Tratament: T. PRODUSE ACCIDENTALE I Natura Produsului: PRODUSE ACCIDENTALE Tehnologia de Exploatare: TRUNCHIURI SI CATARGE Data inventarierii: 04.07.2024 Anul exploatarii: 2024 Procedul de inventariere: FIR CU FIR Ciocan forma CIRCULARĂ nr.: PPAB0506 Accesibilitate: 1001-1500										Informații privind N.T.S.M.				Grupa de specii	Nr. de arbori	Volum			
Stâncării pe - (ha): 0.20 Arbori putregăioși - (buc): 19 cu un volum de - (mc): 7.67 Iescării - (buc): 5 cu un volum de - (mc): 1.17										Rășinoase FAG		263	178.05						
										Total:		263	178.05						
Specia		SORTARE DIMENSIONALĂ						Lemn lucru	Coajă	Lemn de foc		Volum brut							
		G1	G2	G3	M1	M2	M3	LS		Total	VF								
MOLID		21.67	49.07	18.31	14.33	3.91		1.32	108.61	10.88	58.56	178.05							
TOTAL		21.67	49.07	18.31	14.33	3.91		1.32	108.61	10.88	58.56	178.05							
U.A.	Suprafață (ha)		Vârsta ani	Panta G	Semintș utilizabil						Total volum brut								
	Par cursă	UA			%	S. tot	Compoziție			H.									
20C	7.50	8.10	55	25.00	0						178.05								
U.A.	MO	Volum																	
20C	178.05	178.05																	
Total	178.05	178.05																	
U.A.	Specia	Diametre		Înălțimi		Vârsta	Vol. arb	Nr. arb	Creștere	Sortare dimensională						Coajă	Lemn foc		Volum brut
		dt	dgc	ht	hc					G1	G2	G3	M1	M2	M3		LS	Total	
20C	MO	29.81	32.61	20.00	20.00	55	0.69	263		21.67	49.07	18.31	14.33	3.91		1.32	10.88	58.56	178.05
Total U.A.: 20C								263		21.67	49.07	18.31	14.33	3.91		1.32	10.88	58.56	178.05
Total General U.A.								263		21.67	49.07	18.31	14.33	3.91		1.32	10.88	58.56	178.05

Șef Ocol,

Întocmit,

Birou Fond Forestier,

Verificat,



20 A 3,2 HA GF:1-6H, 5R, 2L SUP:A TS:2332 TP:1141
 SOL: 3301 Vers. mijl. frământat, EXPOZ.: SE
 ÎNCLINAREA : 32 G, ALTITUDINE: 1290,0 - 1400,0 M.
 LIT: cont. subț. TIPFL: Luzula silvatica
 Nat. fundam. de prod. mijl. rel. echien
 COMPOZIȚIA ACTUALĂ: 10MO
 COMPOZIȚIA ŢEL: 9MO 1DT
 SORT: MO Gros, chereșt. VÂRSTA EXP:100 ani

ELM	P	M	VIR			C	AM	EL	PROVE	VI	DENS	VOLUM			CRES									
ARB	R	RE	STA	D	H	L	ES	AG	NIENTA	TA	-	MC/	MC/	MC/										
	P	GE	ANI	CM	M	P	TE	AJ		LI	CONS	HA	UA	HA										
MO	10	IN	55	26	18	3		3	RN	N	080	302	966	107										
Total															55			3			08	302	966	107

SEM UTIL:

SUBARB:

DATECOMP: Rocă la supraț. pe 0,2/S, Rupturi izolate,
Doborâturi izolate, Alte date compl.,

POL: ERZ

LUCRĂRIEXEC:

LUCRĂRIPROP.: rârțuri pe 0,5S

20 B 5,4 HA GF:1-6H, 5Q, 5R SUP:A TS:2331 TP:1153
 SOL: 3305 Versant ondulat, EXPOZ.: E
 ÎNCLINAREA : 26 G, ALTITUDINE: 1330,0 - 1460,0 M.
 LIT: cont. subț. TIPFL: Vaccinium
 Nat. fundam. de prod. infer. rel. plurien
 COMPOZIȚIA ACTUALĂ: 10MO
 COMPOZIȚIA ŢEL: 10MO
 SORT: MO Mijl.-gros, cel., constr., cher. VÂRSTA EXP:100 ani

ELM	P	M	VIR			C	AM	EL	PROVE	VI	DENS	VOLUM			CRES									
ARB	R	RE	STA	D	H	L	ES	AG	NIENTA	TA	-	MC/	MC/	MC/										
	P	GE	ANI	CM	M	P	TE	AJ		LI	CONS	HA	UA	HA										
MO	3	IN	105	40	24	4	M	3	RN	N	021	119	643	12										
MO	6	IN	65	28	20	4	M	3	RN	N	042	184	994	42										
MO	1	IN	10	2	1	4	M	0	RN	N	007	0	0	0,1										
Total															65			4			07	303	1637	55

SEM UTIL:

SUBARB:

DATECOMP: Rupturi izolate, Doborâturi izolate,
Alte date compl.,

POL: ERZ

LUCRĂRIEXEC:

LUCRĂRIPROP.: T. igienă

20 C 8,1 HA GF:1-6H, 5Q, 5R SUP:A TS:2331 TP:1153
 SOL: 3305 Vers. super. ondulat, EXPOZ.: SV
 ÎNCLINAREA : 25 G, ALTITUDINE: 1280,0 - 1400,0 M.
 LIT: cont. subț. TIPFL: Vaccinium
 Nat. fundam. de prod. infer. rel. plurien
 COMPOZIȚIA ACTUALĂ: 10MO
 COMPOZIȚIA ŢEL: 10MO
 SORT: MO Mijl.-gros, cel., constr., cher. VÂRSTA EXP:100 ani

ELM	P	M	VIR			C	AM	EL	PROVE	VI	DENS	VOLUM			CRES									
ARB	R	RE	STA	D	H	L	ES	AG	NIENTA	TA	-	MC/	MC/	MC/										
	P	GE	ANI	CM	M	P	TE	AJ		LI	CONS	HA	UA	HA										
MO	6	IN	55	24	17	4		3	RN	N	042	146	1183	45										
MO	3	IN	105	36	23	4	M	3	RN	N	021	112	907	12										
MO	1	IN	10	2	1	3	M	0	RN	N	007	0	0	0,2										
Total															55			4			07	288	2090	59

SEM UTIL:

SUBARB:

DATECOMP: Rocă la supraț. pe 0,2/S, Rupturi izolate,
Doborâturi izolate, Alte date compl.,

POL: ERZ

LUCRĂRIEXEC:

LUCRĂRIPROP.: T. igienă

20 D 4,1 HA GF:1-6H, 5R, 2L SUP:A TS:2331 TP:1153
 SOL: 3305 Vers. mijl. ondulat, EXPOZ.: SV
 ÎNCLINAREA : 34 G, ALTITUDINE: 1290,0 - 1350,0 M.
 LIT: cont. subț. TIPFL: Vaccinium
 Nat. fundam. de prod. infer. rel. plurien
 COMPOZIȚIA ACTUALĂ: 8MO 1DT 1DR
 COMPOZIȚIA ŢEL: 10MO
 SORT: MO Mijl.-gros, cel., constr., cher. VÂRSTA EXP:100 ani

ELM	P	M	VIR			C	AM	EL	PROVE	VI	DENS	VOLUM			CRES									
ARB	R	RE	STA	D	H	L	ES	AG	NIENTA	TA	-	MC/	MC/	MC/										
	P	GE	ANI	CM	M	P	TE	AJ		LI	CONS	HA	UA	HA										
MO	8	IN	50	22	18	4		3	RN	N	056	211	865	60										
DT	1	IN	50	34	18	4	M	5	RN	N	007	15	62	05										
DR	1	IN	10	2	1	4	M	0	RN	N	007	0	0	0,1										
Total															50			4			07	226	927	66

SEM UTIL:

SUBARB:

DATECOMP: Rocă la supraț. pe 0,2/S, Doborâturi izolate,
Rupturi izolate, Alte date compl.,

POL: ERZ

LUCRĂRIEXEC:

LUCRĂRIPROP.: T. igienă

MINISTERUL MEDIULUI, APELOR ȘI PĂDURILOR
Comisia tehnică de avizare pentru silvicultură

ROMANIA
JUD. ALBA
PRIMĂRIA COM. ARIEȘENI
2998 din 23.01.2021

AVIZ CTAS nr. 360 din 10.12.2020
pentru amenajamentul silvic al fondului forestier proprietate publică aparținând
comunei Arieșeni, Unitatea de Producție II Arieșeni, județul Alba

1. Au participat la sedința de avizare:

Președinte de ședință: Gelu Puiu

Membri CTAS: Dănuț Iacob, Ciprian Bădescu, Constantin Banu, Liviu Filip, Marian Tudoran,
Cristea Ioan, Gheorghe Gheorghină, Macău Cristian, Cristea Marius

2. Din analiza făcută în cadrul ședinței de avizare a rezultat:

- amenajamentul silvic al fondului forestier, proprietate publică aparținând comunei Arieșeni, Unitatea de Producție II Arieșeni, județul Alba, s-a elaborat de S.C. Bios&Co SRL Timișoara, șef proiect ing. Sala Dorol Florin, expert CTAP dr. ing. Constantin Banu.
- amenajamentul silvic al fondului forestier, proprietate publică aparținând comunei Arieșeni, Unitatea de Producție II Arieșeni, județul Alba, a fost avizat cu procesul verbal CTAP nr. 11 din 16.11.2020, recepționat de beneficiar și verificat de Garda Forestieră Cluj.
- perioada de aplicare a amenajamentului silvic al fondului forestier, proprietate publică aparținând comunei Arieșeni, Unitatea de Producție II Arieșeni, județul Alba este 01.01.2020 – 31.12.2029.

3. Cu ocazia examinării amenajamentului, Comisia a constatat următoarele:

Documentele privind proprietatea: Titlul de proprietate nr. 1/25.02.2002, Hotărârea de Guvern nr. 974 din 05.09.2002.

Suprafața inclusă în amenajament este de 736,7 ha, a făcut parte din O.S. Girda (U.P. IV Biharia) și din pășunea împădurită aparținând comunei Arieșeni (fond forestier proprietate publică - 473,3 ha) și are ca folosințe: păduri și terenuri destinate împăduririi sau reimpăduririi - 689,5 ha și terenuri scoase temporar din fondul forestier - 47,2 ha (ocupații și litigii - 47,2 ha).

- Suprafața încadrată în grupa I funcțională este de 674,9 ha;
- Suprafața încadrată în grupa a II a funcțională este de 14,6 ha.

Structura fondului forestier (date medii):
compoziție: 68MO 20FA 10BR 2DR; vârsta medie: 51 ani; volumul la ha: 207 m³; consistența medie: 0,77; clasa de producție medie: III.6; indicele de creștere curentă: 7,3 m³/an/ha; fond lemnos total: 142461 m³.

Procesul de producție s-a organizat în următoarele subunități de gospodărire:

S.U.P. A - Codru regulat - sortimente obișnuite: 644,4 ha;
S.U.P. M - Păduri supuse regimului de conservare deosebită: 42,5 ha;
S.U.P. E - Păduri supuse regimului de ocrotire integrală: 2,6 ha.

Bazele de amenajare:

- regim: codru;
- compoziția țel: corespunzătoare tipului natural fundamental de pădure pentru arboretele exploatabile și compoziția țel la exploatabilitate pentru celelalte arborete;
- tratamente: tăieri progresive;
- exploatabilitatea: de protecție pentru arboretele încadrate în grupa I funcțională și tehnică pentru arboretele încadrate în grupa a II a funcțională;
- ciclul: S.U.P. A - 100 ani.

Posibilitatea:

- Posibilitatea de produse principale: 258 m³/an;
- Volum de recoltat din produse secundare: 816 m³/an, din care rărituri 803 m³/an;
- Volum maxim posibil de extras prin lucrări de conservare: 3 m³/an.

ROMANIA
JUD. ALBA
PRIMĂRIA COMUNA ARIEȘENI
2998
23.01.2021

MINISTERUL MEDIULUI, APELOR ȘI PĂDURILOR
Comisia tehnică de avizare pentru silvicultură

AVIZ CTAS nr. 360 din 10.12.2020
pentru amenajamentul silvic al fondului forestier proprietate publică aparținând
comunei Arieșeni, Unitatea de Producție II Arieșeni, județul Alba

1. Au participat la ședința de avizare:

Președinte de ședință: Gelu Puiu

Membri CTAS: Dănuț Iacob, Ciprian Bădescu, Constantin Banu, Liviu Filip, Marian Tudoran,
Cristea Ioan, Gheorghe Gheorghiușă, Macău Cristian, Cristea Marius

2. Din analiza făcută în cadrul ședinței de avizare a rezultat:

- amenajamentul silvic al fondului forestier, proprietate publică aparținând comunei Arieșeni, Unitatea de Producție II Arieșeni, județul Alba, s-a elaborat de S.C. Bios&Co SRL Timișoara, șef proiect ing. Sala Dorel Florin, expert CTAP dr. ing. Constantin Banu.

- amenajamentul silvic al fondului forestier, proprietate publică aparținând comunei Arieșeni, Unitatea de Producție II Arieșeni, județul Alba, a fost avizat cu procesul verbal CTAP nr. 11 din 16.11.2020, recepționat de beneficiar și verificat de Garda Forestieră Cluj.

- perioada de aplicare a amenajamentului silvic al fondului forestier, proprietate publică aparținând comunei Arieșeni, Unitatea de Producție II Arieșeni, județul Alba este 01.01.2020 – 31.12.2029.

3. Cu ocazia examinării amenajamentului, Comisia a constatat următoarele:

Documentele privind proprietatea: Titlul de proprietate nr. 1/25.02.2002, Hotărârea de Guvern nr. 974 din 05.09.2002.

Suprafața inclusă în amenajament este de 736,7 ha, a făcut parte din O.S. Gîrja (U.P. IV Biharia) și din pășunea împădurită aparținând comunei Arieșeni (fond forestier proprietate publică - 473,3 ha) și are ca folosințe: păduri și terenuri destinate împăduririi sau reimpăduririi - 689,5 ha și terenuri scoase temporar din fondul forestier - 47,2 ha (ocupații și litigii - 47,2 ha).

- Suprafața încadrată în grupa I funcțională este de 674,9 ha;

- Suprafața încadrată în grupa a II a funcțională este de 14,6 ha.

- Structura fondului forestier (date medii):

compoziție: 68MO 20FA 10BR 2DR; vîrsta medie: 51 ani; volumul la ha: 207 m³; consistența medie: 0,77; clasa de producție medie: III,6; indicele de creștere curentă: 7,3 m³/an/ha; fond lemnos total: 142461 m³.

Procesul de producție s-a organizat în următoarele subunități de gospodărire:

S.U.P. A - Codru regulat - sortimente obișnuite.....	644,4 ha;
S.U.P. M - Păduri supuse regimului de conservare deosebită.....	42,5 ha;
S.U.P. E - Păduri supuse regimului de ocrotire integrală.....	2,6 ha.

Bazele de amenajare:

- regim: codru;

- compoziția țel: corespunzătoare tipului natural fundamental de pădure pentru arboretele exploatabile și compoziția țel la exploatabilitate pentru celelalte arborete;

- tratamente: tăieri progresive;

- exploatabilitatea: de protecție pentru arboretele încadrate în grupa I funcțională și tehnică pentru arboretele încadrate în grupa a II a funcțională;

- ciclu: S.U.P. A - 100 ani.

Posibilitatea:

- Posibilitatea de produse principale: 258 m³/an;

- Volum de recoltat din produse secundare: 816 m³/an, din care rărituri 803 m³/an;

- Volum maxim posibil de extras prin lucrări de conservare: 3 m³/an.

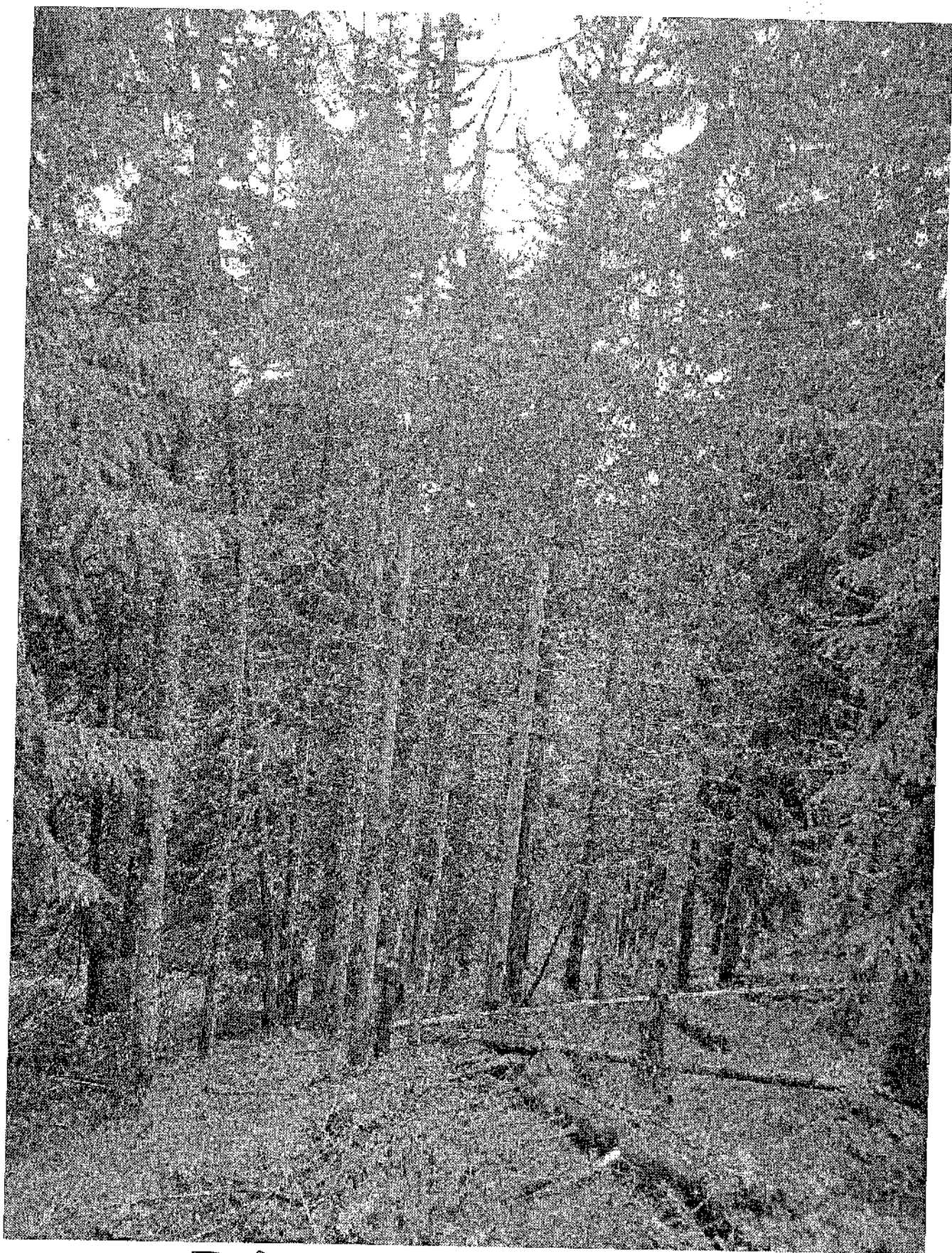

AP II Făureni u a 20 C

Yahoo Mail: Căutare, organizare, rousită

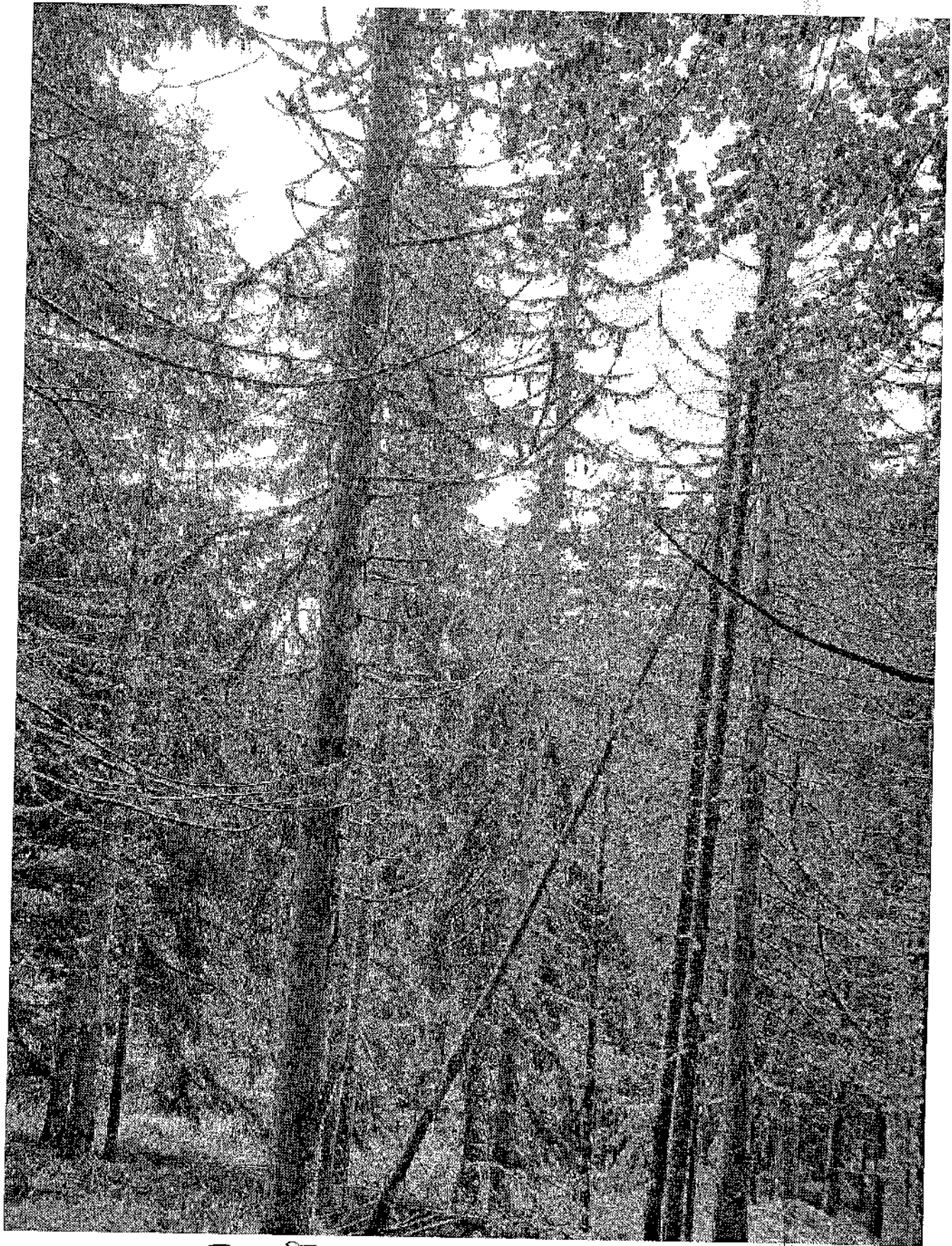

UP II Prilejeni u a 20c

Yahoo Mail: Căutare, organizare, reușită

A handwritten signature or mark, possibly a stylized name or initials, written in dark ink. It is located below the Yahoo Mail logo and above the page number.