



Contează pentru viitor!

**REGIA NAȚIONALĂ A PĂDURILOR – ROMSILVA
DIRECȚIA SILVICĂ MARAMUREȘ
OCOLUL SILVIC TÂRGU LĂPUȘ**

ROMÂNIA, 435600 Târgu Lăpuș, str. Țibleșului, nr.1
Telefon: 40-262-384376, 40-372-701739 ; Fax: 40-262-385259
e-mail: ostirgu@marasilva.ro; <http://www.marasilva.ro>

NR. 7782 / 03.04.2024

NOTIFICARE

Catre :

GARDA FORESTIERA CLUJ

Prin prezenta, inaintam documentatia pentru aprobarea actului de punere in valoare, de produse accidentale (arbori doborati si rupti de zapada, arbori uscati), in conformitate cu adresa dumneavoastra nr. 12133/28.09.2016 astfel :

-Datele APV-ului :

- numar sumal : 2400151105610
- denumire : 717 ACCIDENTALE I TAUSOR
- Ocolul silvic : TARGU LAPUS
- U.P. : II SATRA

u.a.	140A	140B	140C
Suprafata	20.35	4.81	1.60
volum	82.74	34.86	3.95

Volum APV : 121.55 mc.

- Proprietar :STAT-ul Roman
- Suprafata ce necesita a fi impadurita : NU ESTE CAZUL

-Factori destabilizatori :

Arbori rupti si doborati, arbori uscati, raportati de catre padurarul titular de canton prin raportul de semnalare nr. 2 din 17.06.2024, inregistrat la Ocolul Silvic Targu Lapus sub nr. 6937/17.06.2024.

- Document de proprietate : NU ESTE CAZUL
- Nr./data si durata contractului de administrare : NU ESTE CAZUL
- Face obiectul depasirii posibilitatii anuale ?-NU
- Face obiectul modificarii amenajamentului ?- NU
- Sunt restrictii privind protectia mediului ?-NU ESTE CAZUL

Anexat depunem : Copie APV, Copie descriere parcelara, Copie dupa OM de aprobare a amenajamentului, poze.

SEF OCOL
Ing. POP MIRCEA



INTOCMIT
ing. HERMAN DANIEL

OCOLUL SILVIC TARGU LAPUS;
PROPRIETAR: STATUL ROMAN
DATA FOTO: 20.06.2024

UP. II SATRA ua. 140A SUPRAFATA= 20.35 HA



OCOLUL SILVIC TARGU LAPUS;
PROPRIETAR: STATUL ROMAN
DATA FOTO: 20.06.2024

UP. II SATRA ua. 140B SUPRAFATA= 4.81 HA



CONFORM CU
ORIGINALUL

RyS

OCOLUL SILVIC TARGU LAPUS;
PROPRIETAR: STATUL ROMAN
DATA FOTO: 20.06.2024

UP. II SATRA ua. 140C SUPRAFATA= 1.60 HA

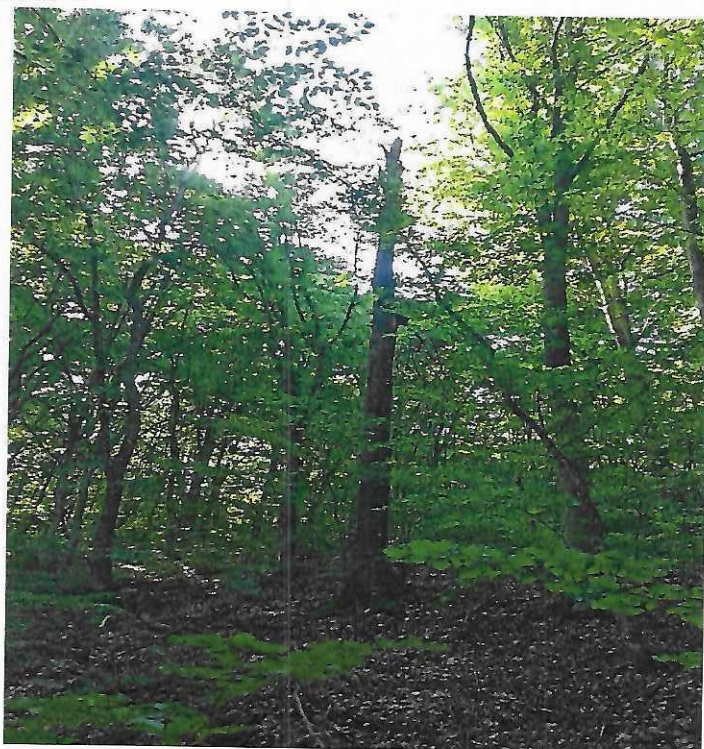

CONFORM CU
ORIGINALUL

RYS

ACT DE PUNERE ÎN VALOARE NR. 2400151105610

Unitate de Producție: II - Șatra
Denumire A.P.V.: 717 TAUSOR

Suprafață totală act - (ha): 31.57 Tratament: T. PRODUSE ACCIDENTALE I Natura Produsului: PRODUSE ACCIDENTALE Tehnologia de Exploatare: SORTIMENTE SI MULTIPLI DE SORTIMENTE Data inventarierii: 21.06.2024 Anul exploatării: 2024 Procedeeul de inventariere: FIR CU FIR Ciocan forma CIRCULARĂ nr.: MM1402 Accesibilitate: 251-500	Informații privind N.T.S.M.				Grupa de specii	Nr. de arbori	Volum
	Stâncării pe - (ha): Arbori putregăioși - (buc): 18 cu un volum de - (mc): 7.44 Iescării - (buc): 35 cu un volum de - (mc): 15.61				Rășinoase FAG Quercinee Diverse tari Diverse moi	76 43	113.54 8.01
	Total:					119	121.55

Specia	SORTARE DIMENSIONALĂ							Lemn lucru	Coajă	Lemn de foc		Volum brut
	G1	G2	G3	M1	M2	M3	LS			Total	VF	
CARPEN		0.26		0.10	0.20	0.19	0.14	0.89	0.08	7.04	0.51	8.01
FAG	11.63	9.21		0.83	0.44	0.20	0.04	22.35	1.15	90.04	5.29	113.54
TOTAL	11.63	9.47		0.93	0.64	0.39	0.18	23.24	1.23	97.08	5.80	121.55

U.A.	Suprafață (ha)		Vârsta ani	Panta G	Semintș utilizabil				Total volum brut	
	Par cursă	UA			%	S. tot	Compoziție			H.
140 A	20.35	20.35	95	20.00				0		82.74
140 B	4.81	4.81	95	20.00				0		34.86
140 C	1.60	1.60	95	20.00				0		3.95

U.A.	CA	FA	Volum
140 A	4.24	78.50	82.74
140 B	3.07	31.79	34.86
140 C	0.70	3.25	3.95
Total	8.01	113.54	121.55

U.A.	Specia	Diametre		Înălțimi		Vârsta	Vol. arb.	Nr. arb.	Crestere	Sortare dimensională							Coajă	Lemn foc		Volum brut
		dt	dcg	ht	hc					G1	G2	G3	M1	M2	M3	LS		Total	VF	
140 A	FA	44.37	45.80	19.83	19.83	95	1.77	51		7.73	4.97		0.48	0.24	0.12	0.02	0.69	64.25	3.54	78.50
	CA	20.36	20.36	13.00	13.00	95	0.28	20			0.14		0.05	0.08	0.11	0.05	0.04	3.77	0.25	4.24
Total U.A.: 140 A								71		7.73	5.11		0.53	0.32	0.23	0.07	0.73	68.02	3.79	82.74
140 B	CA	20.50	20.50	14.75	14.75	95	0.32	16			0.12		0.02	0.11	0.06	0.05	0.03	2.68	0.20	3.07
	FA	46.67	46.67	20.87	20.87	95	1.95	19		3.90	3.48		0.27	0.13	0.04		0.40	23.57	1.53	31.79
Total U.A.: 140 B								35		3.90	3.60		0.29	0.24	0.10	0.05	0.43	26.25	1.73	34.86
140 C	CA	13.67	13.67	9.50	9.50	95	0.11	7					0.03	0.01	0.02	0.04	0.01	0.59	0.06	0.70
	FA	24.00	24.00	16.50	16.50	95	0.54	6			0.76		0.08	0.07	0.04	0.02	0.06	2.22	0.22	3.25
Total U.A.: 140 C								13			0.76		0.11	0.08	0.06	0.06	0.07	2.81	0.28	3.95
Total General U.A.								119		11.63	9.47		0.93	0.64	0.39	0.18	1.23	97.08	5.80	121.55

Șef Ocol,

Întocmit,

Birou Fond Forestier,

Verificat,



Ryca

[Signature]

[Signature]

DESCRIERE PARCELARA 600
OS: Tirgu Lapus

DS: Maramures

UP: 2

DESCRIEREA STATIUNII SI ARBORETULUI										ELM ARB	P R P	M R E	VAR STA ANI	DM CM	HM M	C L P	A MES TEC	EL AG AJ	PROVE NIENTA	VI TA LI	DENS			VOLUM			CRES
																					CONS	MC/ HA	MC/ UA	MC/ HA			
138 D 0.48 HA GF: 2 - 1C SUP: A TS: 5242 TP: 4312 SOL: 3101 Versant mijlociu ondulat EXPOZITIE: NE INC: 10 G ALTITUDINE: 420 M LITIERA: continua-normala TIP FLORA: Asperula-Asarum Natural fundamental prod. mij. relativ-echien COMP.ACTUALA: 6 FA 4 CA COMP.TEL: 10FA SORT: FA Gros si mijl.,cherestea VARSTA_EXPL.: 110 ani SEM.UTIL: SUBARBORET: DATE COMPL.: Alte date complement. POL: ERZ: LUCRARI EXEC.: LUCRARI PROP.: RARITURI										FA	6	LT	40	16	13	3		.3	RN	N	0.54	86	41	5.3			
										CA	4	LT	40	12	12	3	I	.3	RN	N	0.36	42	20	3.2			
TOTAL													40			3					0.9	128	61	8.5			
DESCRIEREA STATIUNII SI ARBORETULUI										ELM ARB	P R P	M R E	VAR STA ANI	DM CM	HM M	C L P	A MES TEC	EL AG AJ	PROVE NIENTA	VI TA LI	DENS			VOLUM			CRES
																					CONS	MC/ HA	MC/ UA	MC/ HA			
139 14.86 HA GF: 2 - 1C SUP: A TS: 5242 TP: 4312 SOL: 3101 Versant mijlociu ondulat EXPOZITIE: NE INC: 20 G ALTITUDINE: 380 - 430 M LITIERA: continua-normala TIP FLORA: Asperula-Asarum Natural fundamental prod. mij. relativ-echien COMP.ACTUALA: 6 FA 4 CA COMP.TEL: 8FA 2 CA SORT: FA Gros si mijl.,cherestea VARSTA_EXPL.: 110 ani SEM.UTIL: SUBARBORET: DATE COMPL.: Doborituri izolate Alte date complement. POL: ERZ: LUCRARI EXEC.: LUCRARI PROP.: T.IGIENA										FA	1	IN	110	44	26	3	M	.5	RN	N	0.08	37	550	0.5			
										FA	5	LT	80	30	24	3		.5	RN	N	0.40	165	2452	3.5			
										CA	4	LT	80	22	20	4	M	.4	RN	N	0.32	81	1204	1.5			
TOTAL													80			3						0.8	283	4206	5.5		
DESCRIEREA STATIUNII SI ARBORETULUI										ELM ARB	P R P	M R E	VAR STA ANI	DM CM	HM M	C L P	A MES TEC	EL AG AJ	PROVE NIENTA	VI TA LI	DENS			VOLUM			CRES
																					CONS	MC/ HA	MC/ UA	MC/ HA			
140 A 20.35 HA GF: 2 - 1C SUP: A TS: 5242 TP: 4312 SOL: 3101 Versant mijlociu ondulat EXPOZITIE: NV INC: 20 G ALTITUDINE: 390 - 480 M LITIERA: continua-normala TIP FLORA: Asperula-Asarum Natural fundamental prod. mij. relativ-echien COMP.ACTUALA: 6 FA 4 CA COMP.TEL: 8FA 2 CA SORT: FA Gros si mijl.,cherestea VARSTA_EXPL.: 110 ani SEM.UTIL: SUBARBORET: DATE COMPL.: Doborituri izolate Alte date complement. POL: ERZ: LUCRARI EXEC.: LUCRARI PROP.: T.IGIENA										FA	2	IN	120	46	27	3	M	.5	RN	N	0.16	80	1628	0.8			
										FA	4	LT	90	36	25	3	M	.5	RN	N	0.32	141	2869	2.5			
										CA	4	LT	90	26	21	4	M	.5	RN	N	0.32	87	1770	1.3			
TOTAL													90			3						0.8	308	6267	4.6		
DESCRIEREA STATIUNII SI ARBORETULUI										ELM ARB	P R P	M R E	VAR STA ANI	DM CM	HM M	C L P	A MES TEC	EL AG AJ	PROVE NIENTA	VI TA LI	DENS			VOLUM			CRES
																					CONS	MC/ HA	MC/ UA	MC/ HA			
140 B 4.81 HA GF: 2 - 1C SUP: A TS: 5242 TP: 4312 SOL: 3101 Versant mijlociu ondulat EXPOZITIE: NV INC: 20 G ALTITUDINE: 390 - 480 M LITIERA: continua-normala TIP FLORA: Asperula-Asarum Natural fundamental prod. mij. relativ-echien COMP.ACTUALA: 6 FA 4 CA COMP.TEL: 8FA 2 CA SORT: FA Gros si mijl.,cherestea VARSTA_EXPL.: 110 ani SEM.UTIL: SUBARBORET: DATE COMPL.: Doborituri izolate Alte date complement. POL: ERZ: LUCRARI EXEC.: LUCRARI PROP.: T.IGIENA										FA	2	IN	120	46	27	3	M	.5	RN	N	0.16	80	385	0.8			
										FA	4	LT	90	36	25	3	M	.5	RN	N	0.32	141	678	2.5			
										CA	4	LT	90	20	21	4	M	.5	RN	N	0.32	87	418	1.3			
TOTAL													90			3						0.8	308	1481	4.6		

CONFORM CU
ORIGINALUL

DESCRIERE PARCELAR 602

DS: Maramures

OS: Tirgu Lapus

UP: 2

DESCRIEREA STATIONII SI ARBORETULUI														DENS		VOLUM			CRES										
ELM	P	M	VAR	DM	HM	C	A	EL	PROVE	VI	DENS	VOLUM			CRES														
ARB	R	RE	STA	CM	M	L	MES	AG	NIENTA	TA		CONS	MC/HA	MC/UA		MC/HA													
140C 1.60 HA GF: 2-1C SUP: A TS: 5242 TP: 4312 SOL: 3101 Versant mijlociu ondulat EXPOZITIE: NV INC: 20 G ALTITUDINE: 390 - 480 M LITIERA: continua-normala TIP FLORA: Asperula-Asarum Natural fundamental prod. mij. relativ-echien COMP.ACTUALA: 6 FA 4 CA COMP.TEL: 8FA 2 CA SORT: FA Gros si mijl.,cherestea VARSTA EXPL.: 110 ani SEM.UTIL: SUBARBORET: DATE COMPL.: Doborituri izolate Alte date complement. POL: ERZ: LUCRARI EXEC.: LUCRARI PROP.: T.IGIENA														FA	2	IN	120	46	27	3	M	.5	RN	N	0.16	80	128	0.8	
FA	4	LT	90	36	25	3	M	.5	RN	N	0.32	141	226	2.5															
CA	4	LT	90	20	21	4	M	.5	RN	N	0.32	87	139	1.3															
TOTAL											90		3			0.8	308	493	4.6										
140M 0.39 HA GF: SUP: TS: TP: SOL: Versant mijlociu ondulat EXPOZITIE: NE INC: 10 G ALTITUDINE: 460 M LITIERA: continua-groasa TIP FLORA: COMP.ACTUALA: COMP.TEL: SORT: FA Gros si mijl.,cherestea VARSTA EXPL.: SEM.UTIL: SUBARBORET: DATE COMPL.: Alte date complement. POL: ERZ: LUCRARI EXEC.: LUCRARI PROP.:														ELM	P	M	VAR	DM	HM	C	A	EL	PROVE	VI	DENS	VOLUM			CRES
ARB	R	RE	STA	CM	M	L	MES	AG	NIENTA	TA	DENS	CONS	MC/HA	MC/UA	MC/HA														
TOTAL																													
141A 5.05 HA GF: 2-1C SUP: A TS: 5242 TP: 4212 SOL: 3101 Versant mijlociu ondulat EXPOZITIE: NE INC: 15 G ALTITUDINE: 400 M LITIERA: continua-subtire TIP FLORA: Asperula-Asarum Artificial de prod. mij. relativ-echien COMP.ACTUALA: 7 MO 2 FA 1 CA COMP.TEL: 7MO 3 FA SORT: MO Gros,cherestea VARSTA EXPL.: 70 ani SEM.UTIL: SUBARBORET: DATE COMPL.: Doborituri izolate Alte date complement. POL: ERZ: LUCRARI EXEC.: LUCRARI PROP.: RARITURI														MO	7	P	35	16	11	3		.2	NEC	N	0.63	116	586	8.8	
FA	2	IN	35	12	10	3	M	.4	RN	N	0.18	19	96	1.7															
CA	1	IN	35	12	9	3	M	.4	RN	N	0.09	7	35	0.8															
TOTAL											35		3			0.9	142	717	11.3										
141B 8.42 HA GF: 2-1C SUP: A TS: 5242 TP: 4312 SOL: 3101 Versant ondulat EXPOZITIE: SE INC: 20 G ALTITUDINE: 390 - 460 M LITIERA: continua-normala TIP FLORA: Asperula-Asarum Natural fundamental prod. mij. relativ-echien COMP.ACTUALA: 7 FA 3 CA COMP.TEL: 9FA 1 CA SORT: FA Gros si mijl.,cherestea VARSTA EXPL.: 110 ani SEM.UTIL: SUBARBORET: DATE COMPL.: Doborituri izolate Alte date complement. POL: ERZ: LUCRARI EXEC.: LUCRARI PROP.: T.IGIENA														FA	7	LT	75	30	23	3		.5	RN	N	0.56	215	1810	5.1	
CA	3	LT	75	22	20	3	I	.5	RN	N	0.24	61	514	1.4															
TOTAL											75		3			0.8	276	2324	6.5										

CONFORM CU

1+3
[Signature]

MINISTERUL MEDIULUI, APELOR ȘI PĂDURILOR

(FFD)
O.C.Tg. Lăpuș
[Signature]



REGIA NAȚIONALĂ A PĂDURILOR - ROMSILVA
12315
12 10 2021

OCOLUL SILVIC TÂRGU LĂPUȘ
INTRAȘA nr. 11720
IESIRE nr. 14
Ziua 14 Luna 10 Anul 2021

ORDIN

Nr. 1425 / 28.09.2021

pentru aprobarea amenajamentului silvic al fondului forestier proprietate publică a statului, administrat de Regia Națională a Pădurilor – Romsilva, prin Ocolul Silvic Târgu Lăpuș, Direcția Silvică Maramureș

Având în vedere Referatul de aprobare nr. 174653/16.08.2021 al Direcției politici și strategii în silvicultură,

În conformitate cu Avizul Comisiei tehnice de avizare pentru silvicultură din Ministerul Mediului, Apelor și Pădurilor nr. 395/29.11.2019 și ținând cont de Decizia etapei de încadrare a planului a Agenției pentru Protecția Mediului Maramureș nr. 133/24.02.2020,

În temeiul prevederilor art. 22 alin. (1) din Legea nr. 46/2008 – Codul silvic, republicată, cu modificările și completările ulterioare, ale art. 13 alin. (4) din Hotărârea Guvernului nr. 43/2020 privind organizarea și funcționarea Ministerului Mediului, Apelor și Pădurilor, precum și ale art. 57 alin. (1), (4), (5) din Ordonanța de urgență a Guvernului nr. 57/2019 privind Codul administrativ, cu modificările și completările ulterioare,

ministrul mediului, apelor și pădurilor emite următorul

ORDIN:

Art. 1. – Se aprobă amenajamentul silvic al fondului forestier proprietate publică a statului, administrat de Regia Națională a Pădurilor – Romsilva, prin Ocolul Silvic Târgu Lăpuș, Direcția Silvică Maramureș.

Art. 2. – Direcția politici și strategii în silvicultură din cadrul Ministerului Mediului, Apelor și Pădurilor transmite prezentul ordin Regiei Naționale a Pădurilor – Romsilva, care răspunde de aplicarea și respectarea prevederilor acestuia.

Art. 3. – Prezentul ordin s-a întocmit în 3 exemplare, două pentru emitent, iar al treilea pentru Regia Națională a Pădurilor – Romsilva.

MINISTRUL MEDIULUI, APELOR ȘI PĂDURILOR

Barna TÂNCZOS



CONFORM CU ORIGINALUL

[Signature]

22.01.2020
Sd
Comis
Fond Forestier
Targu Lapus

23 1282 01 68

MINISTERUL MEDIULUI, APELOR ȘI PĂDURILOR
Comisia tehnică de avizare pentru silvicultură

AVIZ CTAS nr. 395 din 29.11.2019
pentru amenajamentul silvic al fondului forestier proprietate publică a statului,
administrat de Regia Națională a Pădurilor – Romsilva, prin Ocolul Silvic Târgu Lăpuș,
Direcția Silvică Maramureș

1. Au participat la ședința de avizare:

Președinte de ședință: Dănuț Iacob
Membri CTAS: Ciprian Bădescu, Florin Achim, Marian Tudoran, Gabriel Duduman, Andrei Bie, Simu Gabriel, Cristea Ioan, Gheorghe Gheorghiță, Macău Cristian, Cristea Marius

2. Din analiza făcută în cadrul ședinței de avizare a rezultat:

Amenajamentul a fost întocmit și avizat de I.N.C.D.S. "Marin Drăcea" – Stațiunea Oradea cu procesul verbal C.T.A.P. nr. 410 din 16.10.2019, șef proiect ing. Dănuț Iapoeș, expert CTAP ing. Florin Achim. Amenajamentul a fost recepționat de beneficiar.

Perioada de aplicare a amenajamentului silvic al fondului forestier proprietate publică a statului, administrat de Regia Națională a Pădurilor – Romsilva, prin Ocolul Silvic Târgu Lăpuș, Direcția Silvică Maramureș este 01.01.2019 – 31.12.2028.

3. Cu ocazia examinării amenajamentului, Comisia a constatat următoarele:

Suprafața ocolului silvic este de 7307,33 ha, este cuprinsă în 6 unități de producție și are ca folosințe: păduri și terenuri destinate împăduririi sau reîmpăduririi – 7087,56 ha din care terenuri de reîmpădurit – 16,29 ha, terenuri afectate gospodăririi silvice – 108,53 ha, terenuri neproductive – 14,33 ha și terenuri scoase temporar din fondul forestier – 96,91 ha (ocupații și litigii – 96,91 ha);

- Suprafața încadrată în grupa I funcțională este de 2100,16 ha;
- Suprafața încadrată în grupa a II a funcțională este de 4987,40 ha;
- Structura fondului forestier (date medii):

compoziție: 75FA 7CA 7GO 6MO 1SC 1ME 1PI 1DR 1DT; vârsta medie: 79 ani; volumul la ha: 224 m³; consistența medie: 0,73; clasa de producție medie: III,2, indicele de creștere curentă: 5,5 m³/an/ha; fond lemnos total: 1583483 m³.

Procesul de producție s-a organizat în următoarele subunități de gospodărire:

S.U.P. A – Codru regulat – sortimente obișnuite:.....	5046,54 ha;
S.U.P. M – Păduri supuse regimului de conservare deosebită:.....	1012,95 ha;
S.U.P. K – Rezervații de semințe:.....	4,48 ha;
S.U.P. E – Păduri supuse regimului de ocrotire integrală:.....	1007,30 ha.

Bazele de amenajare:

- regim: codru; crâng pentru sulcușmete;
- compoziția țel: corespunzătoare tipului natural fundamental de pădure pentru arboretele exploatabile și compoziția țel la exploatabilitate pentru celelalte arborete;
- tratamente: tăieri progresive, tăieri succesive, tăieri rase și tăieri în crâng;
- exploatabilitatea: de protecție pentru arboretele încadrate în grupa I funcțională și tehnică pentru arboretele încadrate în grupa a II a funcțională;
- ciclul: 110 ani, 120 ani – S.U.P. A.

Posibilitatea:

- Posibilitatea de produse principale: 11113 m³/an;
- Volum de recoltat din produse secundare: 4679 m³/an, din care rășini 4501 m³/an;
- Volum maxim posibil de extras prin lucrări de conservare: 3068 m³/an.

CONFIRM
CU O

Lucrări prevăzute în deceniul în curs:

- asigurarea regenerării naturale: 889,08 ha;
- îngrijirea culturilor tinere: 1313,52 ha;
- degajări: 124,50 ha;
- curățiri: 484,34 ha, 1781 m³;
- rărituri: 1906,98 ha, 45010 m³;
- tăieri de regenerare: 893,90 ha, 111130 m³, din care:
 - tăieri progresive: 808,31 ha, 96168 m³;
 - tăieri succesive: 0,49 ha, 60 m³;
 - tăieri în crâng: 15,93 ha, 2305 m³;
 - tăieri rase: 69,17 ha, 12597 m³;
- tăieri de igienă: 2284,09 ha, 30223 m³;
- lucrări de conservare: 527,38 ha, 30677 m³;
- împăduriri: 272,01 ha.

Rețeaua de drumuri: 26,3 m/ha, care asigură o accesibilitate a pădurilor de 67%.

4. **Concluzii rezultate:** se propune avizarea favorabilă a amenajamentului silvic al fondului forestier proprietate publică a statului, administrat de Regia Națională a Pădurilor - Romsilva, prin Ocolul Silvic Târgu Lăpuș, Direcția Silvică Maramureș. Beneficiarul are obligația de a parcurge procedura legală de avizare de mediu, conform H.G. 1076/2004 privind stabilirea procedurii de realizare a evaluării de mediu pentru planuri și programe.

5. **Comisia:**

AVIZEAZĂ FAVORABIL

Amenajamentul silvic al fondului forestier proprietate publică a statului,
administrat de Regia Națională a Pădurilor - Romsilva, prin Ocolul Silvic Târgu Lăpuș,
Direcția Silvică Maramureș

6. Difuzarea prezentului aviz către toți factorii interesați se va face prin grija secretariatului CTAS din minister.

Vicepreședinte CTAS
Director General

Ilie MIHALACHE



CONFORM
CU ORIGINAL

