

O.S. Abrud R.A.

Nr. 4992 / 28.06.2024

Către Garda Forestieră Cluj,

Conform O.M. 767/2018, vă solicităm verificarea următoarului A.P.V.-uri
Nr. A.P.V.: 1998 Corni
U.P.: I Ampellum
u.a.: 49 și 50
Volum: 64.49 mc
Suprafața: 3.5 ha
Proprietar: Composesorat Ampellum
Natura produsului: Accidentale I
Factorii destabilizatori care au afectat arborele: rupturi și doborături de vânt
Numărul și data contractului de prestări servicii silvice: 2264 / 31.10.2008
Numărul și data documentului care atestă proprietatea: T.P. nr. 5259 / 367/ 27.08.2010
A.P.V.-ul face obiectul modificării prevederilor amenajamentului(da/nu): Nu
A.P.V.-ul face obiectul depășirii posibilității anuale: Nu
A.P.V.-ul face obiectul depășirii posibilității decenale: Nu
A.P.V.-ul provine din proprietăți mai mici de 10 ha (da/nu): Nu
A.P.V.-ul este situat în afara arealului (da/nu): Nu
Punerea în valoare s-a făcut în arborete în care sunt restricții privind protecția mediului : Nu
Proprietarul are sau nu are acesta MASURA 15.1- Da
Punerea în valoare s-a făcut sau nu s-a făcut pe suprafața zonei de liniște – NU
Va anexăm, certificate prin semnătură, următoarele documente:
- copie A.P.V.;
- copie descriere parcelară;
- copie O.M Nr. 314 / 08.02.2022 MMAP .
- fotografii relevante

Cu stimă.

Șef ocol,
ing. Butnariu Tudor



Fond forestier,

A handwritten signature in blue ink, likely belonging to the Forest Fund representative.

ACT DE PUNERE ÎN VALOARE NR. 2400319705570

Unitate de Producție: I - Ampellum
 Denumire A.P.V: 1998 Corni

Suprafață totală act - (ha): 3.5 Tratament: T. PRODUSE ACCIDENTALE I Natura Produsului: PRODUSE ACCIDENTALE Tehnologia de Exploatare: TRUNCHIURI SI CATARGE Data inventarierii: 25.06.2024 Anul exploatării: 2024 Procedul de inventariere: FIR CU FIR Ciocan forma CIRCULARĂ nr.: AB0614 Accesibilitate: 1001-1500										Informații privind N.T.S.M.				Grupa de specii		Nr. de arbori	Volum			
Stâncării pe - (ha): Arbori putregăioși - (buc): 2 cu un volum de - (mc): 6.23 Iescarii - (buc): 1 cu un volum de - (mc): 0.08										Rășinoase FAG Quercinee Diverse tari Diverse moi		88	63.55							
												1	0.94							
										Total:		89	64.49							
Specia		SORTARE DIMENSIONALĂ							Lemn lucru	Coajă	Lemn de foc		Volum brut							
		G1	G2	G3	M1	M2	M3	LS			Total	VF								
FAG		4.66	17.52		6.29	6.03	3.04	0.79	38.33	2.35	22.87	4.43	63.55							
CIREȘ			0.41		0.09	0.06	0.02		0.58	0.07	0.29	0.04	0.94							
TOTAL		4.66	17.93		6.38	6.09	3.06	0.79	38.91	2.42	23.16	4.47	64.49							
U.A.	Suprafață (ha)		Vârsta ani	Panta G	Semintș utilizabil					Total volum brut										
	Par cursă	UA			%	S. tot	Compoziție				H.									
49	1.50	8.41	70	26.00				0					38.63							
50	2.00	22.92	70	27.00				0					25.86							
U.A.	FA	CI	Volum																	
49	37.69	0.94	38.63																	
50	25.86		25.86																	
Total	63.55	0.94	64.49																	
U.A.	Specia	Diametre		Înălțimi		Vârsta	Vol. arb	Nr. arb	Creșt ere	Sortare dimensională						Coajă	Lemn foc		Volum brut	
		dt	dgc	ht	hc					G1	G2	G3	M1	M2	M3		LS	Total		VF
49	FA	25.72	25.72	21.78	21.78	70	0.65	58		0.97	12.21		4.91	4.79	2.28	0.58	1.62	10.33	2.79	37.69
	CI	32.00	32.00	24.00	24.00	70	0.94	1			0.41		0.09	0.06	0.02		0.07	0.29	0.04	0.94
Total U.A.: 49								59		0.97	12.62		5.00	4.85	2.30	0.58	1.69	10.62	2.83	38.63
50	FA	27.66	27.66	19.70	19.70	70	0.89	30		3.69	5.31		1.38	1.24	0.76	0.21	0.73	12.54	1.64	25.86
Total U.A.: 50								30		3.69	5.31		1.38	1.24	0.76	0.21	0.73	12.54	1.64	25.86
Total General U.A.								89		4.66	17.93		6.38	6.09	3.06	0.79	2.42	23.16	4.47	64.49

Șef Ocol,

Întocmit,

Birou Fond Forestier,

Verificat,

Butnariu Tudor Razvan



[Handwritten signature]

[Handwritten signature]

Fond forestier proprietate privată

J.P. I Ampellum

DESCRIEREA STAȚIUNII ȘI A ARBORETULUI

50 22.92 ha GF:2-1C SUP:A
 TS:5242 TP:4212 SOL:3101
 Versant ondulat EXPOZIȚIE:NV
 INCLINARE:27g ALTITUDINE: 860 - 1110 m
 LITIERĂ: întrenptă - subțire
 TIP FLORĂ: Asperula-Asarum
 Natural fundam.de prod.mijl. relativ-plurien*

ELM	P	M	VĂR		C	AM	EL	PROVE-	VI	DENS	V O L U M	CRES				
ARB	R	R	STĂ	D	H	L	ES	AG	NIENTĂ	TA	mc/	mc/	TERE			
	P	G	ani	cm	m	P	TE	AJ	LI	CONS	ha	ua	an/*			
FA			3	ÎN	120	46	28	3	M	.6	RN	N	0.27	143	3278	1.4
FA			7	ÎN	70	28	23	3	I	.6	RN	N	0.63	242	5547	6.0
* Total											70	3	0.90	385	8825	7.4*

VĂRSTA EXPLOATABILITĂȚII: 110 ani
 SEM.UTIL:
 SUBARB:
 DATE COMPL:

POLUARE:
 EROZIUNE:
 LUCR.EXEC:2011-Rărituri
 2018-Rărituri
 LUCR.PROP:RĂRITURI

/0.6S

* ALTE DATE COMPLEMENTARE: înclinare variabilă (20g-33g).
 * Consistență variabilă (0,8-0,9). Grohotiș pe 0.2S în
 * amonte. FA2 cu elemente taxatorice variabile.
 * Suprafață parcursă cu rărituri în 1/3 inferioară.

51 0.67 ha GF:1-2L SUP:A
 TS:5242 TP:4212 SOL:3101
 Versant ondulat EXPOZIȚIE:NE
 INCLINARE:34g ALTITUDINE: 820 m
 LITIERĂ: continuă - subțire
 TIP FLORĂ: Asperula-Asarum
 Natural fundam.de prod.mijl. relativ-plurien*

ELM	P	M	VĂR		C	AM	EL	PROVE-	VI	DENS	V O L U M	CRES				
ARB	R	R	STĂ	D	H	L	ES	AG	NIENTĂ	TA	mc/	mc/	TERE			
	P	G	ani	cm	m	P	TE	AJ	LI	CONS	ha	ua	an/*			
FA			7	ÎN	110	34	26	3	I	.6	RN	N	0.63	295	198	3.7
FA			3	ÎN	60	24	21	3	I	.5	RN	N	0.27	90	60	2.7
* Total											110	3	0.90	385	258	6.4*

VĂRSTA EXPLOATABILITĂȚII: 110 ani
 SEM.UTIL:
 SUBARB:
 DATE COMPL:

POLUARE:
 EROZIUNE:
 LUCR.EXEC:

LUCR.PROP:T.IGIENĂ(T.PROGRESIVE ÎN DEC.II)

* ALTE DATE COMPLEMENTARE: DIS: CA, CI, ME.
 * Elemente taxatorice variabile.
 * Consistență variabilă (0,8-0,9).

52 A 5.92 ha GF:2-1C SUP:A
 TS:5242 TP:4212 SOL:3101
 Versant ondulat EXPOZIȚIE:NV
 INCLINARE:30g ALTITUDINE: 755 - 860 m
 LITIERĂ: continuă - subțire
 TIP FLORĂ: Asperula-Asarum
 Natural fundam.de prod.mijl. relativ-echien

ELM	P	M	VĂR		C	AM	EL	PROVE-	VI	DENS	V O L U M	CRES				
ARB	R	R	STĂ	D	H	L	ES	AG	NIENTĂ	TA	mc/	mc/	TERE			
	P	G	ani	cm	m	P	TE	AJ	LI	CONS	ha	ua	an/*			
FA			10	ÎN	75	26	22	3	I	.5	RN	N	0.90	322	1906	8.2
* Total											75	3	0.90	322	1906	8.2*

VĂRSTA EXPLOATABILITĂȚII: 110 ani
 SEM.UTIL:
 SUBARB:
 DATE COMPL:

POLUARE:
 EROZIUNE:
 LUCR.EXEC:2018-Rărituri

LUCR.PROP:RĂRITURI

* ALTE DATE COMPLEMENTARE: DIS: CA.
 * Consistență variabilă (0,8-0,9).

Fond forestier proprietate privată

P. I Ampellum

DESCRIEREA STAȚIUNII ȘI A ARBORETULUI

12.93 ha GF:2-1C SUP:A
 TS:5242 TP:4212 SOL:3101
 versant ondulat EXPOZIȚIE:NE
 INCLINARE:30g ALTITUDINE: 920 - 1120 m
 TIPIERĂ: continuă - normală
 TIP FLORĂ: Asperula-Asarum
 Natural fundam.de prod.mijl. relativ-plurien
 COMP.ACTUALĂ:10FA
 COMP.ȚEL:10FA
 SORT: FA -Gros și mijlociu,cherestea

VÂRSTA EXPLOATABILITĂȚII: 110 ani
 SEM.UTIL:
 SUBARB:
 DATE COMPL:

POLUARE:
 EROZIUNE:
 LUCR.EXEC:2016-Tăieri igienă
 LUCR.PROP:TĂIERI IGIENĂ/0.5S

ELM	P	M	VÂR			C	AM	EL	PROVE-	VI	DENS	V O L U M	CRES									
ARB	R	R	STĂ	D	H	L	ES	AG	NIENȚĂ	TA	---	mc/	mc/	mc/								
	P	G	ani	cm	m	P	TE	AJ		LI	CONS	ha	ua	an/*								
FA	2	ÎN	140	50	29	3	M	.6	RN	N	0.16	90	1164	0.5								
FA	8	ÎN	80	28	25	3		.6	RN	N	0.64	281	3633	5.6								
* Total														80		3			0.80	371	4797	6.1*

* ALTE DATE COMPLEMENTARE: DIS: CI.
 * Elemente taxatorice variabile.
 * Consistență variabilă (0,8-0,9).

48 8.44 ha GF:2-1C SUP:A
 TS:5242 TP:4212 SOL:3101
 versant ondulat EXPOZIȚIE:NE
 INCLINARE:29g ALTITUDINE: 820 - 1005 m
 TIPIERĂ: continuă - subțire
 TIP FLORĂ: Asperula-Asarum
 Natural fundam.de prod.mijl. relativ-plurien
 COMP.ACTUALĂ:10FA
 COMP.ȚEL:10FA
 SORT: FA -Gros și mijlociu,cherestea

VÂRSTA EXPLOATABILITĂȚII: 110 ani
 SEM.UTIL:
 SUBARB:
 DATE COMPL:

POLUARE:
 EROZIUNE:
 LUCR.EXEC:2013-Tăieri igienă
 2018-Tăieri igienă
 LUCR.PROP:TĂIERI IGIENĂ

ELM	P	M	VÂR			C	AM	EL	PROVE-	VI	DENS	V O L U M	CRES									
ARB	R	R	STĂ	D	H	L	ES	AG	NIENȚĂ	TA	---	mc/	mc/	mc/								
	P	G	ani	cm	m	P	TE	AJ		LI	CONS	ha	ua	an/*								
FA	2	ÎN	150	54	29	3	I	.6	RN	N	0.16	90	760	0.5								
FA	8	ÎN	80	32	25	3		.6	RN	N	0.64	281	2372	5.6								
* Total														80		3			0.80	371	3132	6.1*

* ALTE DATE COMPLEMENTARE: DIS: CI,ME. Grohotiș pe 0.2S.
 * Prăjiniș de FA/0.2S.

49 8.41 ha GF:2-1C SUP:A
 TS:4430 TP:4111 SOL:3101
 versant ondulat EXPOZIȚIE:N
 INCLINARE:26g ALTITUDINE: 855 - 1000 m
 TIPIERĂ: continuă - subțire
 TIP FLORĂ: Asperula-Asarum
 Natural fundam.de prod.super. relativ-echien
 COMP.ACTUALĂ:10FA
 COMP.ȚEL:10FA
 SORT: FA -F.gros,cherestea super.,derulaj

VÂRSTA EXPLOATABILITĂȚII: 120 ani
 SEM.UTIL:
 SUBARB:
 DATE COMPL:

POLUARE:
 EROZIUNE:
 LUCR.EXEC:2013-Rărituri
 2018-Rărituri
 LUCR.PROP:RĂRITURI

ELM	P	M	VÂR			C	AM	EL	PROVE-	VI	DENS	V O L U M	CRES									
ARB	R	R	STĂ	D	H	L	ES	AG	NIENȚĂ	TA	---	mc/	mc/	mc/								
	P	G	ani	cm	m	P	TE	AJ		LI	CONS	ha	ua	an/*								
FA	10	ÎN	70	28	25	2		.6	RN	N	0.90	395	3322	10.1								
* Total														70		2			0.90	395	3322	10.1*

* ALTE DATE COMPLEMENTARE: Grohotiș pe 0.1S.
 * Preexistenți de FA (D=46 cm, H=27 m, 3 exemplare/ha).

U.P. I. 10/11/12, 02 43, 19.00.0024, (Kupf. 10/11/12 - 2/12/12)

צילום של ענף של אשוחית (A. fraxinifolia) שניצלה משריפת היער.



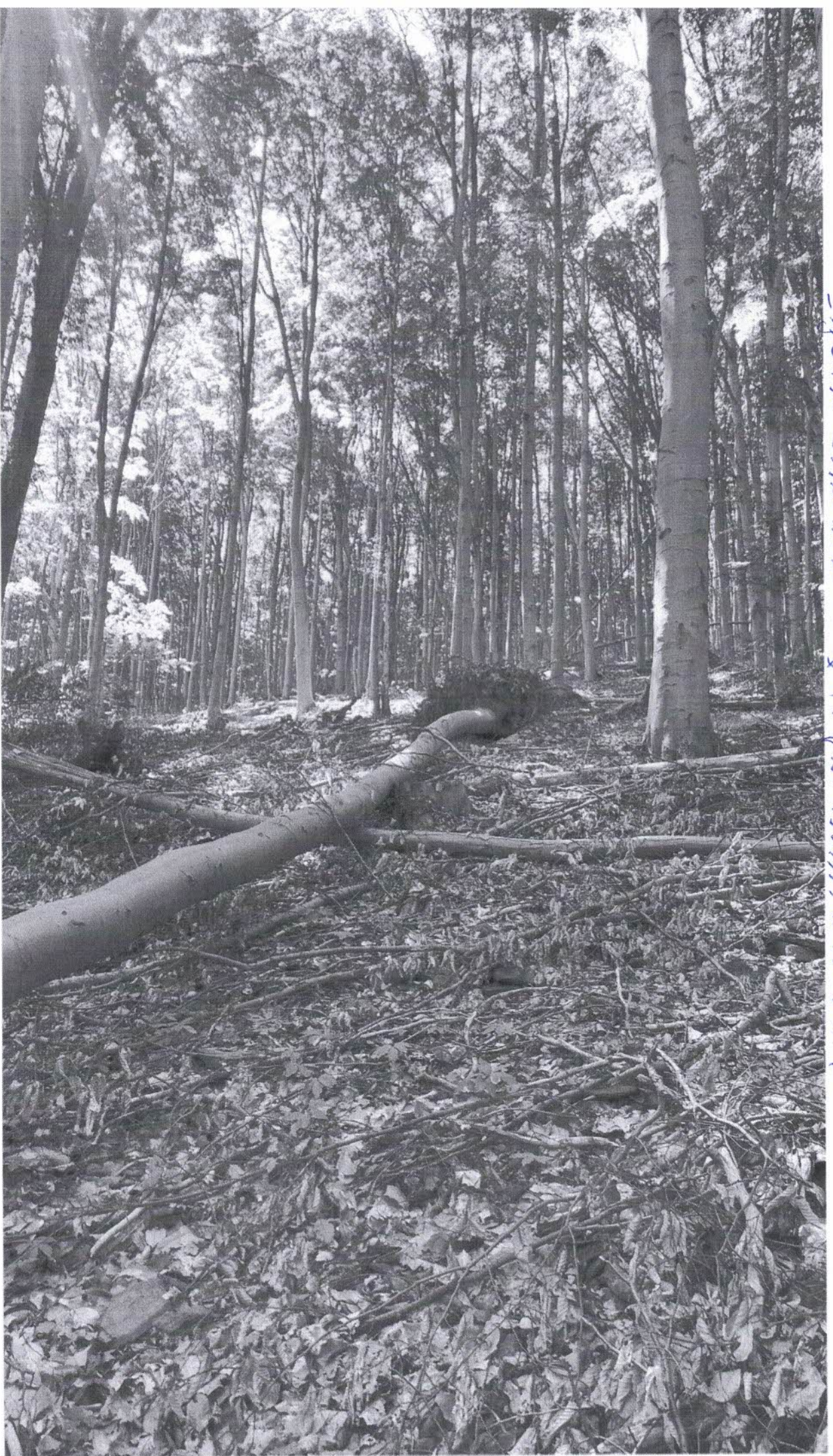

Old Forest Station v. 24: 18 1891 P. 1891

U.P. I. 1891 Mar. 18 48, 13.00.0004, (1891) P. 1891 27742

U.P. I. Amp. Mar. 15.50, 19.00.2024. (Amphibian Survey Mar 2024)

S. J. D. In. S. Johnson. U. A. ; id. P. Smith. P. Smith. 6.4



MINISTERUL MEDIULUI, APELOR ȘI PĂDURILOR



ORDIN

Nr. 314 / 08.02.2022

pentru aprobarea amenajamentului silvic al fondului forestier proprietate privată aparținând Composesoratului Urbarial Ampellum Zlatna, Unitatea de Producție I Ampellum, județul Alba

Având în vedere Referatul de aprobare nr. R27596/28.12.2021 al Direcției politici și strategii în silvicultură,

În conformitate cu Avizul Comisiei tehnice de avizare pentru silvicultură din Ministerul Mediului, Apelor și Pădurilor nr. 176/08.12.2021 și ținând cont de Decizia etapei de încadrare a Agenției pentru Protecția Mediului Alba nr. 5615/22.07.2021,

În temeiul prevederilor art. 22 alin. (1) din Legea nr. 46/2008 – Codul silvic, republicată, cu modificările și completările ulterioare, ale art. 13 alin. (4) din Hotărârea Guvernului nr. 43/2020 privind organizarea și funcționarea Ministerului Mediului, Apelor și Pădurilor, precum și ale art. 57 alin. (1), (4), (5) din Ordonanța de urgență a Guvernului nr. 57/2019 privind Codul administrativ, cu modificările și completările ulterioare,

ministrul mediului, apelor și pădurilor emite următorul

ORDIN:

Art. 1. – Se aprobă amenajamentul silvic al fondului forestier proprietate privată aparținând Composesoratului Urbarial Ampellum Zlatna, Unitatea de Producție I Ampellum, județul Alba.

Art. 2. – Direcția politici și strategii în silvicultură din cadrul Ministerului Mediului, Apelor și Pădurilor transmite prezentul ordin Composesoratului Urbarial Ampellum Zlatna, care răspunde de aplicarea și respectarea prevederilor acestuia.

Art. 3. – Prezentul ordin s-a întocmit în 3 exemplare, două pentru emitent, iar al treilea pentru Composesoratul Urbarial Ampellum Zlatna.

MINISTRUL MEDIULUI, APELOR ȘI PĂDURILOR

Barna TENCZOS

