



Nr. 1976 / 03.06.2024

**OCOLUL SILVIC HOREA APUSENI S.R.L.**  
Nr. Inreg. Of. Com. J01/965/2006; C.U.I.: RO 19024060  
Sediul: Com. Garda de sus, Str. Izvoarele, Nr. 29, Jud. Alba  
Tel. / Fax: 0258/777005; Tel. Mobil 0766/764859  
E-mail: [os.horca.apuseni.ra@gmail.com](mailto:os.horca.apuseni.ra@gmail.com)  
Cont: RO65RNCB0008021207350001  
Banca : BCR Campeni

## CATRE

### GARDA FORESTIERA CLUJ

- Fax -0264415266

- e-mail [itrsvcuj@yahoo.com](mailto:itrsvcuj@yahoo.com)

In conformitate cu Adresa d-voastra nr.12133/29.09.2016 privind procedura de Aprobare a actelor de punere in valoare de produse accidentale va notificam :  
**Datele APV :**

- Numar si denumire : 2473-2400022604210-Poieni; 2474-2400022604220-Mocanesti; 2475-2400022604230-Mlastina, SUMAL 2-VERIFICAT.
- Ocol Silvic Horea Apuseni, UP I Scarisoara
- U.a : 77B; 77D; 83B; 84A; 84B; 85A; 86A; 357A; 358B; 358D; 343C; 343D; 343G; 343H
- Suprafata APV : 117,3 ha
- Volum : 2610,36 mc
- Proprietar : Primaria Scarisoara
- Natura produselor : Acc I
- Suprafata (ha) ce trebuie impadurita : 0 ha
- Factorii destabilizatori ce au afectat arboretul : uscaturi si doborituri de vint
- -APV face obiectul depasirii prevederii posibilitatii (/nu)-Da depaseste posibilitatea
- APV face obiectul modificarii prevederilor amenajamentului(/nu)-Nu
- -APV provine din proprietati mai mici de 10 ha(da/nu)-Nu
- -APV este situate in afara arealului (da/nu)-Nu
- -Durata de valabilitate a amenajamentului :01.01.2017-31.12.2026
- -Punerea in valoare s-a facut in arborete fara restrictii privind protectia mediului

### Anexam:

- APV intocmit in SUMAL, faza VERIFICAT, verificat si avizat
- Copie dupa descrierea parcelara : 77B; 77D; 83B; 84A; 84B; 85A; 86A; 357A; 358B; 358D; 343C; 343D; 343G; 343H
- Copie dupa Procesul Verbal CTAS nr.138 / 28.03.2018
- Fotografii.
- Contract prestari servicii silvice nr.

Sef Ocol  
Ing.Petruse Felician

Fond Forestier  
ing.Virciu Petru Nicolae

**ACT DE PUNERE ÎN VALOARE NR. 2400022604210**

Unitate de Producție: I - Scărișoara  
 Denumire A.P.V: 2473-POIENI

Suprafață totală act - (ha): 46,0 Tratament: T. PRODUSE ACCIDENTALE I Natura Produsului: PRODUSE ACCIDENTALE Tehnologia de Exploatare: TRUNCHIURI SI CATARGE Data inventarierii: 15.04.2024 Anul exploatării: 2024 Procedul de inventariere: FIR CU FIR Ciocan forma CIRCULARĂ nr.: AB0515 Accesibilitate: 1001-1500	Informații privind N.T.S.M.				Grupa de specii	Nr. de arbori	Volum
	Stâncării pe - (ha): Arbori putregăioși - (buc): cu un volum de - (mc): Iescării - (buc): cu un volum de - (mc):				Rășinoase FAG Quercinee Diverse tari Diverse moi	1214	1273.81
					Total:	1214	1273.81

Specia	SORTARE DIMENSIONALĂ							Lemn lucru	Coajă	Lemn de foc		Volum brut
	G1	G2	G3	M1	M2	M3	LS			Total	VF	
MOLID	296.54	351.18	100.06	74.87	22.16		7.19	852.00	82.07	339.74		1273.81
<b>TOTAL</b>	<b>296.54</b>	<b>351.18</b>	<b>100.06</b>	<b>74.87</b>	<b>22.16</b>		<b>7.19</b>	<b>852.00</b>	<b>82.07</b>	<b>339.74</b>		<b>1273.81</b>

U.A.	Suprafață (ha)		Vârsta ani	Panta G	Semintșii utilizabil				Total volum brut	
	Par cursă	UA			%	S. tot	Compoziție			H.
77B	11.00	16.50	100	28.00				0		339.35
77D	5.00	6.10	100	28.00				0		206.33
83B	6.00	18.90	120	40.00				0		93.74
84A	12.00	22.50	100	28.00				0		189.37
84B	12.00	30.60	110	24.00				0		445.02

U.A.	MO	Volum
77B	339.35	339.35
77D	206.33	206.33
83B	93.74	93.74
84A	189.37	189.37
84B	445.02	445.02
<b>Total</b>	<b>1273.81</b>	<b>1273.81</b>

U.A.	Specia	Diametre		Înălțimi		Vârsta	Vol. arb	Nr. arb	Creștere	Sortare dimensională							Coajă	Lemn foc		Volum brut
		dt	dcg	ht	hc					G1	G2	G3	M1	M2	M3	LS		Total	VF	
77B	MO	30.56	29.77	21.38	21.38	100	0.78	435		37.36	108.31	37.21	28.90	8.28		2.78	22.36	94.15		339.35
Total U.A.: 77B									435		37.36	108.31	37.21	28.90	8.28	2.78	22.36	94.15		339.35
77D	MO	31.34	31.54	21.85	21.85	100	0.84	247		26.29	62.58	20.15	15.87	4.64		1.65	13.14	62.01		206.33
Total U.A.: 77D									247		26.29	62.58	20.15	15.87	4.64	1.65	13.14	62.01		206.33
83B	MO	42.81	37.77	24.46	24.46	120	1.74	54		29.05	13.10	2.75	2.30	0.56		0.17	4.37	41.44		93.74
Total U.A.: 83B									54		29.05	13.10	2.75	2.30	0.56	0.17	4.37	41.44		93.74
84A	MO	34.30	33.31	23.88	23.88	100	1.08	176		38.49	60.64	16.17	11.81	3.57		1.14	12.78	44.77		189.37
Total U.A.: 84A									176		38.49	60.64	16.17	11.81	3.57	1.14	12.78	44.77		189.37
84B	MO	38.69	34.77	24.23	24.23	110	1.47	302		165.35	106.55	23.78	15.99	5.11		1.45	29.42	97.37		445.02
Total U.A.: 84B									302		165.35	106.55	23.78	15.99	5.11	1.45	29.42	97.37		445.02
Total General U.A.									1214		296.54	351.18	100.06	74.87	22.16	7.19	82.07	339.74		1273.81

Sef Ocol,

PETRUSE DOREL FELICIAN

Intocmit,

Birou Fond Forestier,

Verificat,

### ACT DE PUNERE ÎN VALOARE NR. 2400022604220

Unitate de Producție: I - Scărișoara  
 Denumire A.P.V.: 2474-MOCANESTI

Suprafață totală act - (ha): 11.3 Tratament: T. PRODUSE ACCIDENTALE I Natura Produsului: PRODUSE ACCIDENTALE Tehnologia de Exploatare: TRUNCHIURI SI CATARGE Data Inventarierii: 08.05.2024 Anul exploatării: 2024 Procedeele de inventariere: FIR CU FIR Ciocan forma CIRCULARĂ nr.: PPAB0508 Accesibilitate: 1001-1500	Informații privind N.T.S.M.	Grupa de specii	Nr. de arbori	Volum
	Stâncării pe - (ha): 2.00 Arbori putregăloși - (buc): cu un volum de - (mc): Iescarii - (buc): cu un volum de - (mc):	Rășinoase FAG Quercinee Diverse tari Diverse moi	1467	595.09
		Total:	1467	595.09

Specia	SORTARE DIMENSIONALĂ							Lemn lucru	Coajă	Lemn de foc		Volum brut
	G1	G2	G3	M1	M2	M3	LS			Total	VF	
MOLID	14.51	101.16	73.23	91.91	29.17		9.63	319.61	35.46	240.02	0.09	595.09
<b>TOTAL</b>	<b>14.51</b>	<b>101.16</b>	<b>73.23</b>	<b>91.91</b>	<b>29.17</b>		<b>9.63</b>	<b>319.61</b>	<b>35.46</b>	<b>240.02</b>	<b>0.09</b>	<b>595.09</b>

U.A.	Suprafață (ha)		Vârsta ani	Panta G	Semintș utilizabil				Total volum brut	
	Par cursă	UA			%	S. tot	Compoziție			H.
357A	1.60	2.60	105	10.00	25.00	0.50	10M0		0.50	39.30
358B	1.00	1.50	95				0			92.16
358D	1.50	2.70	95				0			54.54
343D	1.50	4.30	105	10.00			0			28.29
343H	3.50	8.20	40	6.00			0			256.07
343G	1.00	1.90	50	6.00			0			44.63
343C	1.20	2.00	50	10.00			0			80.10
<b>Total</b>							0			

U.A.	MO	Volum
357A	39.30	39.30
358B	92.16	92.16
358D	54.54	54.54
343D	28.29	28.29
343H	256.07	256.07
343G	44.63	44.63
343C	80.10	80.10
<b>Total</b>	<b>595.09</b>	<b>595.09</b>

U.A.	Specia	Diametre		Înălțimi		Vârsta	Vol. arb.	Nr. arb.	Crestere	Sortare dimensională							Coajă	Lemn foc		Volum brut	
		dt	dcg	ht	hc					G1	G2	G3	M1	M2	M3	LS		Total	VF		
357A	MO	25.02	26.46	19.38	19.38	105	0.47	84		0.38	4.45	3.33	4.50	1.29		0.43	1.60	23.32		39.30	
Total U.A.: 357A									84		0.38	4.45	3.33	4.50	1.29		0.43	1.60	23.32		39.30
358B	MO	29.04	28.48	19.12	19.12	95	0.70	131		8.56	22.26	7.81	7.74	2.45		0.84	5.05	37.45		92.16	
Total U.A.: 358B									131		8.56	22.26	7.81	7.74	2.45		0.84	5.05	37.45		92.16
358D	MO	23.38	27.54	19.77	19.77	95	0.41	132		2.65	15.64	10.30	11.17	3.85		1.23	4.93	4.77	0.01	54.54	
Total U.A.: 358D									132		2.65	15.64	10.30	11.17	3.85		1.23	4.93	4.77	0.01	54.54
343D	MO	20.84	21.52	18.16	18.16	105	0.34	83		0.43	4.55	3.23	5.18	1.87		0.59	1.82	10.62	0.01	28.29	
Total U.A.: 343D									83		0.43	4.55	3.23	5.18	1.87		0.59	1.82	10.62	0.01	28.29
343H	MO	21.99	28.67	22.02	22.02	40	0.37	685		1.53	33.23	30.40	39.50	12.99		4.26	13.85	120.3	0.06	256.07	
Total U.A.: 343H									685		1.53	33.23	30.40	39.50	12.99		4.26	13.85	120.3	0.06	256.07
343G	MO	21.69	22.32	18.12	18.12	50	0.34	130		0.08	5.22	5.84	9.19	2.47		0.85	2.72	18.26		44.63	
Total U.A.: 343G									130		0.08	5.22	5.84	9.19	2.47		0.85	2.72	18.26		44.63
343C	MO	22.41	25.23	18.58	18.58	50	0.36	222		0.88	15.81	12.32	14.63	4.25		1.43	5.49	25.29	0.01	80.10	
Total U.A.: 343C									222		0.88	15.81	12.32	14.63	4.25		1.43	5.49	25.29	0.01	80.10
Total General U.A.									1467		14.51	101.16	73.23	91.91	29.17		9.63	35.46	240.02	0.09	595.09

Șef Ocol

Intocmit

Birou Fond Forestier,

Verificat

### ACT DE PUNERE ÎN VALOARE NR. 2400022604230

Unitate de Producție: I - Scărișoara

Denumire A.P.V.: 2475-MLASTINA

Suprafață totală act - (ha): 60.0 Tratament: T. PRODUSE ACCIDENTALE I Natura Produsului: PRODUSE ACCIDENTALE Tehnologia de Exploatare: TRUNCIURI SI CATARGE Data inventarierii: 30.04.2024 Anul exploatării: 2024 Procedeul de inventariere: FIR CU FIR Ciocan forma CIRCULARĂ nr.: AB0515 Accesibilitate: 501-1000										Informații privind N.T.S.M.				Grupa de specii	Nr. de arbori	Volum				
Stâncării pe - (ha): Arbori putregăioși - (buc): cu un volum de - (mc): Iescării - (buc): cu un volum de - (mc):										Rășinoase FAG Quercinee Diverse tari Diverse moi	559	741.46								
TOTAL:											559	741.46								
Specia		SORTARE DIMENSIONALĂ							Lemn lucru	Coajă	Lemn de foc		Volum brut							
		G1	G2	G3	M1	M2	M3	LS			Total	VF								
MOLID		139.99	100.74	23.10	16.88	5.73		1.71	288.15	26.86	426.45	0.01	741.46							
TOTAL		139.99	100.74	23.10	16.88	5.73		1.71	288.15	26.86	426.45	0.01	741.46							
U.A.	Suprafață (ha)		Vârsta ani	Panta G	Semințis utilizabil							Total volum brut								
	Par cursă	UA			%	S. tot	Compoziție				H.									
85A	15.00	48.80	120	26.00						0			244.84							
86A	30.00	68.90	120	26.00						0			496.62							
U.A.	MO	Volum																		
85A		244.84	244.84																	
86A		496.62	496.62																	
Total		741.46	741.46																	
U.A.	Specia	Diametre		Înălțimi		Vârst a	Vol. arb	Nr. arb	Creșt ere	Sortare dimensională							Coajă	Lemn foc		Volum brut
		dt	dcg	ht	hc					G1	G2	G3	M1	M2	M3	LS		Total	VF	
85A	MO	36.55	35.15	22.58	22.58	120	1.35	181		55.51	32.90	8.66	7.33	2.68		0.83	10.14	126.79	0.01	244.84
Total U.A.: 85A								181		55.51	32.90	8.66	7.33	2.68		0.83	10.14	126.79	0.01	244.84
86A	MO	38.07	35.00	22.75	22.75	120	1.31	378		84.48	67.84	14.44	9.55	3.05		0.88	16.72	299.66		496.62
Total U.A.: 86A								378		84.48	67.84	14.44	9.55	3.05		0.88	16.72	299.66		496.62
Total General U.A.								559		139.99	100.74	23.10	16.88	5.73		1.71	26.86	426.45	0.01	741.46

Șef Ocol,

PETRUSE DOREL FELICIAN

Intocmit,

Birou Fond Forestier,

Verificat

84 B 30,6 HA GF:1-SL, IC SUP:A TS:2332 TP:1114 SOL: 3301 Versant ondulat, EXPOZ.: N INCLINAREA : 24 G, ALTITUDINE: 1210,0 - 1400,0 M. LIT: cont. subj. TIPFL: Oxalis - Dentaria Nat. fundam. de prod. mijl. rel. pluriin COMPOZIȚIA ACTUALĂ: 10MO COMPOZIȚIA TEL: 8MO 2LA SORT: MO Gros, cherest. VÂRSTA EXP:100 ani													
ELM	P	M	VR			C	AM	EL	PROVE	VI	DENS	VOLUM	
ARB	R	RE	STA	D	H	L	ES	AG	NIENJA	TA	-	MC/	MC/
	P	GE	ANI	CM	M	P	TE	AJ		LI	CONS	HA	UA
MO	8	IN	110	42	28	3		3	RN	N	0,56	389	11903
MO	2	IN	10	4	3	3	M	0	RN	N	0,14	3	92
SEM UTIL: 10MO /0,5 S, mixt SUBARB: DATECOMP:Rupturi izolate, Doborâturi izolate, Alte date compl., POL: ERZ LUCRĂRIEXEC: 2013 - T. igienă, 2010 - T. accidentale LUCRĂRIPROP: T. igienă (T. succesive dec. II)													
Total			110			3					07	392	11995

84 C 1,2 HA GF:1-SL, IC SUP:A TS:2332 TP:1114 SOL: 3301 Vers. mijl. plan, EXPOZ.: NE INCLINAREA : 20 G, ALTITUDINE: 1200,0 - 1220,0 M. LIT: cont. subj. TIPFL: Oxalis - Dentaria Nat. fundam. de prod. mijl. rel. echien COMPOZIȚIA ACTUALĂ: 10MO COMPOZIȚIA TEL: 10MO SORT: MO Gros, cherest. VÂRSTA EXP:110 ani													
ELM	P	M	VR			C	AM	EL	PROVE	VI	DENS	VOLUM	
ARB	R	RE	STA	D	H	L	ES	AG	NIENJA	TA	-	MC/	MC/
	P	GE	ANI	CM	M	P	TE	AJ		LI	CONS	HA	UA
MO	10	IN	30	14	11	3		0	RN	N	0,80	148	178
SEM UTIL: SUBARB: DATECOMP:Alte date compl., POL: ERZ LUCRĂRIEXEC: LUCRĂRIPROP: râriri pe 0,5S													
Total			30			3					08	148	178

85 A 48,8 HA GF:1-SL, IC SUP:A TS:2312 TP:1121 SOL: 4101 Versant ondulat, EXPOZ.: SE INCLINAREA : 26 G, ALTITUDINE: 1185,0 - 1480,0 M. LIT: cont. norm. TIPFL: Hylocomium Nat. fundam. de prod. mijl. rel. pluriin COMPOZIȚIA ACTUALĂ: 10MO COMPOZIȚIA TEL: 8MO 2LA SORT: MO Gros, cherest. VÂRSTA EXP:100 ani													
ELM	P	M	VR			C	AM	EL	PROVE	VI	DENS	VOLUM	
ARB	R	RE	STA	D	H	L	ES	AG	NIENJA	TA	-	MC/	MC/
	P	GE	ANI	CM	M	P	TE	AJ		LI	CONS	HA	UA
MO	7	IN	120	44	28	3		5	RN	N	0,14	63	3074
MO	3	IN	40	18	15	3	M	1	RN	N	0,06	27	1318
SEM UTIL: 10MO /0,8 S, mixt SUBARB: DATECOMP:Rupturi izolate, Doborâturi izolate, Alte date compl., POL: ERZ LUCRĂRIEXEC: 2014 - T. progresive (racord.), împăd.; 2014 - T. accidentale LUCRĂRIPROP: T. succesive (def), împăd ajutorarea regenerării naturale îngrijirea semințisului													
Total			120			3					02	90	4392

85 B 2,9 HA GF:1-SL, IC SUP:A TS:2312 TP:1121 SOL: 4101 Versant ondulat, EXPOZ.: SE INCLINAREA : 26 G, ALTITUDINE: 1185,0 - 1480,0 M. LIT: cont. norm. TIPFL: Hylocomium Nat. fundam. de prod. mijl. rel. echien COMPOZIȚIA ACTUALĂ: 10MO COMPOZIȚIA TEL: 8MO 2LA SORT: MO Gros, cherest. VÂRSTA EXP:100 ani													
ELM	P	M	VR			C	AM	EL	PROVE	VI	DENS	VOLUM	
ARB	R	RE	STA	D	H	L	ES	AG	NIENJA	TA	-	MC/	MC/
	P	GE	ANI	CM	M	P	TE	AJ		LI	CONS	HA	UA
MO	10	IN	120	30	23	3		4	RN	N	0,30	172	499
SEM UTIL: 10MO /0,2 S, mixt SUBARB: DATECOMP:Doborâturi izolate, Rupturi izolate, Alte date compl., POL: ERZ LUCRĂRIEXEC: LUCRĂRIPROP: T. igienă (T. succesive dec. II)													
Total			120			3					03	172	499

85 C 1,1 HA GF:1-2I, 5L, 1C SUP:M TS:2530 TP:1131  
 SOL: 6205 Vers. infer. plan, EXPOZ.: S  
 INCLINAREA : 10 G, ALTITUDINE: 1190,0 M.  
 LIT: subț. într. TIPFL: Polytrichum commune  
 Nat. fundam. de prod. mijl. rel. plurien  
 COMPOZIȚIA ACTUALĂ: 10MO  
 COMPOZIȚIA ŢEL: 10MO  
 SORT: MO Gros, cherest. VÂRSTA EXP:

SEM UTIL: 10MO /0,1 S, mixt  
 SUBARB:  
 DATECOMP: Înmlăşt. permanentă, Doborâturi izolate,  
 Alte date compl.,  
 POL: ERZ  
 LUCRĂRIEXEC: 2010 - T. accidentale  
 LUCRĂRIPROP: T. conservare  
 ajutorarea regenerării naturale îngrijirea semintişului, completări

ELM	P	M	VR			C	AM	EL	PROVE-	VI	DENS	VOLUM								
ARB	R	RE	STA	D	H	L	ES	AG	NIE-NJA	TA	-	MC/	MC/							
	P	GE	ANI	CM	M	P	TE	AJ		LI	CONS	HA	UA							
MO	6	IN	110	44	27	3		4	RN	N	0,24	159	175							
MO	4	IN	15	10	9	3	M	0	RN	N	0,16	22	21							
Total													110		3			04	181	197

85 D 31,3 HA GF:1-5L, 1C SUP:A TS:2312 TP:1121  
 SOL: 4101 Platou plan, EXPOZ.:  
 INCLINAREA : 0 G, ALTITUDINE: 1525,0 M.  
 LIT: cont. subț. TIPFL: Hylocomium  
 Nat. fundam. de prod. mijl. rel. echien  
 COMPOZIȚIA ACTUALĂ: 10MO  
 COMPOZIȚIA ŢEL: 8MO 2LA  
 SORT: MO Gros, cherest. VÂRSTA EXP: 100 ani

SEM UTIL: Zmci de wste !!  
 SUBARB:  
 DATECOMP: Alte date compl.,  
 POL: ERZ  
 LUCRĂRIEXEC: 2015 - T. igienă; 2014 - T. accidentale  
 LUCRĂRIPROP: îngrijirea culturilor, completări

ELM	P	M	VR			C	AM	EL	PROVE-	VI	DENS	VOLUM								
ARB	R	RE	STA	D	H	L	ES	AG	NIE-NJA	TA	-	MC/	MC/							
	P	GE	ANI	CM	M	P	TE	AJ		LI	CONS	HA	UA							
MO	8	IN	10	2	2	3		0	RN	N	0,40	4	12							
MO	2	P	5	0	1	3	M	0	NEC	N	0,10	0	0							
Total													10		3			05	4	13

86 A 68,9 HA GF:1-5L, 1C SUP:A TS:2312 TP:1121  
 SOL: 4101 Versant ondulat, EXPOZ.: SV  
 INCLINAREA : 26 G, ALTITUDINE: 1165,0 - 1455,0 M.  
 LIT: cont. norm. TIPFL: Hylocomium  
 Nat. fundam. de prod. mijl. rel. plurien  
 COMPOZIȚIA ACTUALĂ: 10MO  
 COMPOZIȚIA ŢEL: 8MO 2LA  
 SORT: MO Gros, cherest. VÂRSTA EXP: 100 ani

SEM UTIL: 10MO /0,7 S, mixt  
 SUBARB:  
 DATECOMP: Rupturi izolate, Doborâturi izolate,  
 Alte date compl.,  
 POL: ERZ  
 LUCRĂRIEXEC: 2014 - T. progresive (racord.), împăd.; 2015 - T. igienă  
 LUCRĂRIPROP: T. succesive (def.), împăd.  
 ajutorarea regenerării naturale îngrijirea semintişului, completări

ELM	P	M	VR			C	AM	EL	PROVE-	VI	DENS	VOLUM								
ARB	R	RE	STA	D	H	L	ES	AG	NIE-NJA	TA	-	MC/	MC/							
	P	GE	ANI	CM	M	P	TE	AJ		LI	CONS	HA	UA							
MO	7	IN	120	42	27	3		7	RN	N	0,07	20	17							
MO	3	IN	50	18	16	3	M	2	RN	N	0,03	9	60							
Total													120		3			01	29	198

*A.C. Nr. 3291 / 20.10.2018*

86 B 1,1 HA GF:1-2I, 5L, 1C SUP:M TS:2530 TP:1131  
 SOL: 6205 Luncă înaltă plan, EXPOZ.:  
 INCLINAREA : 0 G, ALTITUDINE: 1180,0 M.  
 LIT: subț. într. TIPFL: Polytrichum commune  
 Nat. fundam. de prod. mijl. rel. plurien  
 COMPOZIȚIA ACTUALĂ: 10MO  
 COMPOZIȚIA ŢEL: 10MO  
 SORT: VÂRSTA EXP:

SEM UTIL:  
 SUBARB:  
 DATECOMP: Înmlăşt. permanentă, Doborâturi izolate,  
 Alte date compl.,  
 POL: ERZ  
 LUCRĂRIEXEC: 2008 - T. accidentale  
 LUCRĂRIPROP: T. conservare  
 îngrijirea semintişului

ELM	P	M	VR			C	AM	EL	PROVE-	VI	DENS	VOLUM								
ARB	R	RE	STA	D	H	L	ES	AG	NIE-NJA	TA	-	MC/	MC/							
	P	GE	ANI	CM	M	P	TE	AJ		LI	CONS	HA	UA							
MO	6	IN	120	44	27	3		2	RN	N	0,36	238	21							
MO	4	IN	70	30	22	3	M	2	RN	N	0,24	120	12							
Total													120		3			06	358	33

77 A 3,6 HA GF:1-5L, IC SUP:A TS:2312 TP:1121 SOL: 4101 Vers. super. plan, EXPOZ.: V INCLINAREA: 20 G, ALTITUDINE: 1175,0 - 1230,0 M. LIT: cont. norm. TIP FL: Hylocomium Nat. fundam. de prod. mijl. rel. plurien COMPOZIȚIA ACTUALĂ: 10MO COMPOZIȚIA ȚEL: 7MO 2BR 1LA SORT: MO Gros, cherest. VÂRSTA EXP:100 ani													ELM	P	M	VR			C	AM	EL	PROVE-	VI	DENS	VOLUM
ARB	R	RE	STA	D	H	L	ES	AG	NIEȚA	TA	-	MC/	MC/												
	P	GE	ANI	CM	M	P	TE	AJ		LI	CONS	HA	UA												
MO	3	IN	120	36	26	3	M	3	RN	N	0,21	132	475												
MO	4	IN	50	18	16	3	M	1	RN	N	0,28	89	320												
MO	3	IN	10	4	3	3	M	0	RN	N	0,21	4	14												
SEM UTIL:																									
SUBARB:																									
DATECOMP: Doborâturi izolate, Alte date compl.,																									
POL: ERZ																									
LUCRĂRIEXEC: 2010 - T. accidentale																									
LUCRĂRIPROP: T. igienă																									
Total 50 3 0,7 225 809																									

77 B 16,5 HA GF:1-5L, IC SUP:A TS:2312 TP:1121 SOL: 4101 Versant ondulat, EXPOZ.: NV INCLINAREA: 28 G, ALTITUDINE: 1110,0 - 1230,0 M. LIT: cont. norm. TIP FL: Hylocomium Nat. fundam. de prod. mijl. rel. echien COMPOZIȚIA ACTUALĂ: 10MO COMPOZIȚIA ȚEL: 8MO 2LA SORT: MO Gros, cherest. VÂRSTA EXP:100 ani													ELM	P	M	VR			C	AM	EL	PROVE-	VI	DENS	VOLUM
ARB	R	RE	STA	D	H	L	ES	AG	NIEȚA	TA	-	MC/	MC/												
	P	GE	ANI	CM	M	P	TE	AJ		LI	CONS	HA	UA												
MO	10	IN	100	36	24	3		2	RN	N	0,20	73	1205												
SEM UTIL: 10MO /0,6 S, mixt																									
SUBARB:																									
DATECOMP: Rupturi izolate, Doborâturi izolate, Alte date compl.,																									
POL: ERZ																									
LUCRĂRIEXEC: 2011 - T. accidentale																									
LUCRĂRIPROP: T. succesive (def.), împăd.																									
ajutorarea regenerării naturale, îngrijirea semînțușului																									
Total 100 3 0,2 73 1205																									

77 C 6,6 HA GF:1-5L, IC SUP:A TS:2312 TP:1121 SOL: 4101 Vers. infer. ondulat, EXPOZ.: NV INCLINAREA: 20 G, ALTITUDINE: 1090,0 - 1175,0 M. LIT: cont. norm. TIP FL: Hylocomium Nat. fundam. de prod. mijl. rel. plurien COMPOZIȚIA ACTUALĂ: 10MO COMPOZIȚIA ȚEL: 10MO SORT: MO Gros, cherest. VÂRSTA EXP:100 ani													ELM	P	M	VR			C	AM	EL	PROVE-	VI	DENS	VOLUM
ARB	R	RE	STA	D	H	L	ES	AG	NIEȚA	TA	-	MC/	MC/												
	P	GE	ANI	CM	M	P	TE	AJ		LI	CONS	HA	UA												
MO	1	IN	100	38	24	3	I	2	RN	N	0,09	51	337												
MO	9	IN	45	20	16	3		1	RN	N	0,81	237	1666												
AC NT - 5241 / 2410.018 / 1930																									
SEM UTIL:																									
SUBARB:																									
DATECOMP: Alte date compl.,																									
POL: ERZ																									
LUCRĂRIEXEC:																									
LUCRĂRIPROP: rărituri																									
Total 45 3 0,9 308 2033																									

77 D 6,1 HA GF:1-5L, IC SUP:A TS:2312 TP:1121 SOL: 4101 Versant ondulat, EXPOZ.: NV INCLINAREA: 28 G, ALTITUDINE: 1170,0 - 1230,0 M. LIT: cont. norm. TIP FL: Hylocomium Nat. fundam. de prod. mijl. rel. plurien COMPOZIȚIA ACTUALĂ: 10MO COMPOZIȚIA ȚEL: 10MO SORT: MO Gros, cherest. VÂRSTA EXP:100 ani													ELM	P	M	VR			C	AM	EL	PROVE-	VI	DENS	VOLUM
ARB	R	RE	STA	D	H	L	ES	AG	NIEȚA	TA	-	MC/	MC/												
	P	GE	ANI	CM	M	P	TE	AJ		LI	CONS	HA	UA												
MO	8	IN	100	36	25	3		3	RN	N	0,56	334	2037												
MO	2	IN	50	18	16	3	M	1	RN	N	0,14	44	268												
SEM UTIL: 10MO /0,1 S, mixt																									
SUBARB:																									
DATECOMP: Alte date compl.,																									
POL: ERZ																									
LUCRĂRIEXEC:																									
LUCRĂRIPROP: T. igienă (T. succesive dcc. II)																									
Total 100 3 0,7 378 2305																									

82 B 33,4 HA GF:1-5L, 1C SUP:A TS:2332 TP:1114 SOL: 3301 Versant ondulat, EXPOZ.: N INCLINAREA : 12 G, ALTITUDINE: 1275,0 - 1390,0 M. LIT: cont. subț. TPFL: Oxalis - Dentaria Nat. fundam. de prod. mijl. rel. echien COMPOZIȚIA ACTUALĂ: 10MO COMPOZIȚIA TEL: 8MO 2LA SORT: MO Gros, chereșt. VÂRSTA EXP:100 ani												
ELM	P	M	VIR			C	AM	EL	PROVE-	VI	DENS	VOLUM
ARB	R	RE	STA	D	H	L	ES	AG	NIENTA	TA	-	MC/ MC/
	P	GE	ANI	CM	M	P	TE	AJ		LI	CONS	HA UA
MO	10	N	10	4	3	3		0	RN	N	0,70	14 468
SEM UTIL:												
SUBARB:												
DATECOMP: Alte date compl.,												
POL: ERZ												
LUCRĂRIEXEC: 2011 - T. accidentale; 2010 - T. igienă												
LUCRĂRIPROP: îngrijirea culturilor, completări												
Total 10 3 07 14 468												

83 A 8,6 HA GF:1-5L, 1C SUP:A TS:2332 TP:1114 SOL: 3301 Vers. super. ondulat, EXPOZ.: NE INCLINAREA : 15 G, ALTITUDINE: 1280,0 - 1335,0 M. LIT: cont. subț. TPFL: Oxalis - Dentaria Tânăr nedefinit rel. echien COMPOZIȚIA ACTUALĂ: 10MO COMPOZIȚIA TEL: 8MO 2LA SORT: MO Gros; chereșt. VÂRSTA EXP:110 ani												
ELM	P	M	VIR			C	AM	EL	PROVE-	VI	DENS	VOLUM
ARB	R	RE	STA	D	H	L	ES	AG	NIENTA	TA	-	MC/ MC/
	P	GE	ANI	CM	M	P	TE	AJ		LI	CONS	HA UA
MO	10	N	10	4	3	3		2	RN	N	0,70	14 120
SEM UTIL:												
SUBARB:												
DATECOMP: Rupturi izolate, Alte date compl.,												
POL: ERZ												
LUCRĂRIEXEC: 2012 - T. progresive (racord.), împăd.; 2010 - T. accidentale												
LUCRĂRIPROP: îngrijirea culturilor, completări												
Total 10 3 07 14 120												

83 B 18,9 HA GF:1-2A, 5L, 1C SUP:M TS:2220 TP:1161 SOL: 1701 Versant ondulat, EXPOZ.: NE INCLINAREA : 40 G, ALTITUDINE: 1180,0 - 1305,0 M. LIT: subț. intr. TPFL: Oxalis - Dentaria Nat. fundam. de prod. mijl. rel. plurien COMPOZIȚIA ACTUALĂ: 10MO COMPOZIȚIA TEL: 10MO SORT: VÂRSTA EXP:												
ELM	P	M	VIR			C	AM	EL	PROVE-	VI	DENS	VOLUM
ARB	R	RE	STA	D	H	L	ES	AG	NIENTA	TA	-	MC/ MC/
	P	GE	ANI	CM	M	P	TE	AJ		LI	CONS	HA UA
MO	4	N	125	44	28	3	M	5	RN	N	0,32	222 4196
MO	6	N	30	18	16	3		1	RN	N	0,48	152 2871
SEM UTIL:												
SUBARB:												
DATECOMP: Rocă la suprafață pe 0,2/S, Rupturi izolate, Doborâturi izolate, Alte date compl.,												
POL: ERZ												
LUCRĂRIEXEC: 2009 - T. accidentale; 2015 - T. igienă												
LUCRĂRIPROP: T. igienă												
Total 30 3 08 374 7067												

84 A 22,5 HA GF:1-5L, 1C SUP:A TS:2332 TP:1114 SOL: 3301 Versant ondulat, EXPOZ.: N INCLINAREA : 28 G, ALTITUDINE: 1185,0 - 1305,0 M. LIT: cont. subț. TPFL: Oxalis - Dentaria Nat. fundam. de prod. mijl. rel. plurien COMPOZIȚIA ACTUALĂ: 10MO COMPOZIȚIA TEL: 8MO 2LA SORT: MO Gros, chereșt. VÂRSTA EXP:100 ani												
ELM	P	M	VIR			C	AM	EL	PROVE-	VI	DENS	VOLUM
ARB	R	RE	STA	D	H	L	ES	AG	NIENTA	TA	-	MC/ MC/
	P	GE	ANI	CM	M	P	TE	AJ		LI	CONS	HA UA
MO	8	N	100	40	28	3		3	RN	N	0,56	389 8731
MO	2	N	10	4	3	3	M	0	RN	N	0,14	3 68
SEM UTIL: 10MO /0,5 S, mixt												
SUBARB:												
DATECOMP: Rupturi izolate, Doborâturi izolate, Alte date compl.,												
POL: ERZ												
LUCRĂRIEXEC: 2013 - T. igienă; 2011 - T. accidentale												
LUCRĂRIPROP: T. igienă (T. succesive dec. II)												
Total 100 3 07 392 8811												



84 B 30,6 HA GF:1-5L, IC SUP:A TS:2332 TP:1114 SOL: 3301 Versant ondulat, EXPOZ.: N INCLINAREA : 24 G, ALTITUDINE: 1210,0 - 1400,0 M. LIT: cont. subț. TIPFL: Oxalis - Dentaria Nat. fundam. de prod. mijl. rel. plurien COMPOZIȚIA ACTUALĂ: 10MO COMPOZIȚIA ŢEL: 8MO 2LA SORT: MO Gros, cherest. VĂRSTA EXP:100 ani													
ELM	P	M	VR			C	AM	EL	PROVE	VI	DENS	VOLUM	
ARB	R	RE	STA	D	H	L	FS	AG	NENȚA	TA	-	MCY	MCY
	P	GE	ANI	CM	M	P	TE	AI		LI	CONS	HA	UA
MO	8	IN	110	42	28	3		3	RN	N	0,56	389	1190
MO	2	IN	10	4	3	3	M	0	RN	N	0,14	3	92
SEM UTIL: 10MO /0,5 S, mixt SUBARB: DATECOMP:Rupturi izolate, Doborâturi izolate, Alte date compl., POL: ERZ LUCRĂRIEXEC:2013 - T. igienă; 2010 - T. accidentale LUCRĂRIPROP.:T. igienă (T. succesive dec. II)													
Total			110			3					07	392	1190

84 C 1,2 HA GF:1-5L, IC SUP:A TS:2332 TP:1114 SOL: 3301 Vers. mijl. plan, EXPOZ.: NE INCLINAREA : 20 G, ALTITUDINE: 1200,0 - 1220,0 M. LIT: cont. subț. TIPFL: Oxalis - Dentaria Nat. fundam. de prod. mijl. rel. echien COMPOZIȚIA ACTUALĂ: 10MO COMPOZIȚIA ŢEL: 10MO SORT: MO Gros, cherest. VĂRSTA EXP:110 ani													
ELM	P	M	VR			C	AM	EL	PROVE	VI	DENS	VOLUM	
ARB	R	RE	STA	D	H	L	FS	AG	NENȚA	TA	-	MCY	MCY
	P	GE	ANI	CM	M	P	TE	AI		LI	CONS	HA	UA
MO	10	IN	30	14	11	3		0	RN	N	0,80	148	17
SEM UTIL: SUBARB: DATECOMP:Alte date compl., POL: ERZ LUCRĂRIEXEC: LUCRĂRIPROP.:rărituri pe 0,5S													
Total			30			3					08	148	17

85 A 48,8 HA GF:1-5L, IC SUP:A TS:2312 TP:1121 SOL: 4101 Versant ondulat, EXPOZ.: SE INCLINAREA : 26 G, ALTITUDINE: 1185,0 - 1480,0 M. LIT: cont. norm. TIPFL: Hylacomium Nat. fundam. de prod. mijl. rel. plurien COMPOZIȚIA ACTUALĂ: 10MO COMPOZIȚIA ŢEL: 8MO 2LA SORT: MO Gros, cherest. VĂRSTA EXP:100 ani													
ELM	P	M	VR			C	AM	EL	PROVE	VI	DENS	VOLUM	
ARB	R	RE	STA	D	H	L	FS	AG	NENȚA	TA	-	MCY	MCY
	P	GE	ANI	CM	M	P	TE	AI		LI	CONS	HA	UA
MO	7	IN	120	44	28	3		5	RN	N	0,14	63	978
MO	3	IN	40	18	15	3	M	1	RN	N	0,05	27	111
SEM UTIL: 10MO /0,8 S, mixt SUBARB: DATECOMP:Rupturi izolate, Doborâturi izolate, Alte date compl., POL: ERZ LUCRĂRIEXEC:2014 - T. progresive (racord.), împăd.; 2014 - T. accidentale LUCRĂRIPROP.:T. succesive (def.), împăd. ajutorarea regenerării naturale îngrijirea semînțuşului													
Total			120			3					02	90	1089

85 B 2,9 HA GF:1-5L, IC SUP:A TS:2312 TP:1121 SOL: 4101 Versant ondulat, EXPOZ.: SE INCLINAREA : 26 G, ALTITUDINE: 1185,0 - 1480,0 M. LIT: cont. norm. TIPFL: Hylacomium Nat. fundam. de prod. mijl. rel. echien COMPOZIȚIA ACTUALĂ: 10MO COMPOZIȚIA ŢEL: 8MO 2LA SORT: MO Gros, cherest. VĂRSTA EXP:100 ani													
ELM	P	M	VR			C	AM	EL	PROVE	VI	DENS	VOLUM	
ARB	R	RE	STA	D	H	L	FS	AG	NENȚA	TA	-	MCY	MCY
	P	GE	ANI	CM	M	P	TE	AI		LI	CONS	HA	UA
MO	10	IN	120	30	23	3		4	RN	N	0,30	172	71
SEM UTIL: 10MO /0,2 S, mixt SUBARB: DATECOMP:Doborâturi izolate, Rupturi izolate, Alte date compl., POL: ERZ LUCRĂRIEXEC: LUCRĂRIPROP.:T. igienă (T. succesive dec. II)													
Total			120			3					03	172	71

356 C 7,2 HA GF:1-5L, 1C SUP:A TS:3332 TP:1341  
 SOL: 3101 Vers. mijl. ondulat, EXPOZ.: NE  
 INCLINAREA : 10 G, ALTITUDINE: 1150,0 - 1250,0 M.  
 LIT: cont. subț. TIPFL: Asperula - Dentaria  
 Tânăr nedefinit rel. echien  
 COMPOZIȚIA ACTUALĂ: 9MO 1LA  
 COMPOZIȚIA TEL: 9MO 1LA  
 SORT: MO Gros, cherest. VÂRSTA EXP:110 ani

SEM UTIL:  
 SUBARB:  
 DATECOMP: Alte date compl.,

POL: ERZ  
 LUCRĂRI EXEC.: 2010 - Împăduriri (supraf. neparc. cu T. de regen.); 2009 - T. accidentale  
 LUCRĂRI PROP.: completări

ELM	P	M	VR			C	AM	EL	PROVE-	VI	DENS	VOLUM	
ARB	R	RE	STA	D	H	L	ES	AG	NIENTA	TA	-	MC/	MC/
	P	GE	ANI	CM	M	P	TE	AJ		LI	CONS	HA	UA
MO	9	P	5	0	1	3		0	NEC	N	0,27	1	7
LA	1	P	5	0	1	3	M	0	NEC	N	0,03	0	0
Total			5			3					0,3	1	7

356 D 3,2 HA GF:1-5L, 1C SUP:A TS:3332 TP:1341  
 SOL: 3101 Vers. super. ondulat, EXPOZ.: E  
 INCLINAREA : 25 G, ALTITUDINE: 1200,0 M.  
 LIT: cont. subț. TIPFL: Asperula - Dentaria  
 Artificial de prod. mijl. rel. echien  
 COMPOZIȚIA ACTUALĂ: 8MO 1FA 1BR  
 COMPOZIȚIA TEL: 6MO 2BR 2FA  
 SORT: MO Gros, cherest. VÂRSTA EXP:110 ani

SEM UTIL: *Zona lăptosă !!*  
 SUBARB:  
 DATECOMP: Doborâturi izolate, Alte date compl.,

POL: ERZ  
 LUCRĂRI EXEC.: 2014 - rărituri  
 LUCRĂRI PROP.: rărituri

ELM	P	M	VR			C	AM	EL	PROVE-	VI	DENS	VOLUM	
ARB	R	RE	STA	D	H	L	ES	AG	NIENTA	TA	-	MC/	MC/
	P	GE	ANI	CM	M	P	TE	AJ		LI	CONS	HA	UA
MO	8	P	40	18	14	3		0	NEC	N	0,72	188	0
FA	1	N	40	16	12	3	M	4	RN	N	0,09	13	0
BR	1	P	40	18	13	3	M	1	NEC	N	0,09	22	0
Total			40			3					0,9	223	0

356 E 0,8 HA GF:1-5L, 1C SUP:A TS:3332 TP:1341  
 SOL: 3101 Vers. mijl. ondulat, EXPOZ.: NE  
 INCLINAREA : 15 G, ALTITUDINE: 1250,0 M.  
 LIT: cont. subț. TIPFL: Asperula - Dentaria  
 Artificial de prod. mijl. rel. echien  
 COMPOZIȚIA ACTUALĂ: 8MO 1BR 1FA  
 COMPOZIȚIA TEL: 6MO 2BR 2FA  
 SORT: MO Gros, cherest. VÂRSTA EXP:110 ani

SEM UTIL: *Zona lăptosă !!*  
 SUBARB:  
 DATECOMP: Doborâturi izolate, Alte date compl.,

POL: ERZ  
 LUCRĂRI EXEC.: 2013 - rărituri  
 LUCRĂRI PROP.: rărituri

ELM	P	M	VR			C	AM	EL	PROVE-	VI	DENS	VOLUM	
ARB	R	RE	STA	D	H	L	ES	AG	NIENTA	TA	-	MC/	MC/
	P	GE	ANI	CM	M	P	TE	AJ		LI	CONS	HA	UA
MO	8	P	40	18	14	3		1	NEC	N	0,72	188	0
BR	1	N	40	18	13	3	M	1	RN	N	0,09	22	0
FA	1	N	40	14	11	3	M	1	RN	N	0,09	11	0
Total			40			3					0,9	221	0

357 A 2,6 HA GF:1-5L, 1C SUP:A TS:2530 TP:1131  
 SOL: 3306 Vers. mijl. ondulat, EXPOZ.: NE  
 INCLINAREA : 10 G, ALTITUDINE: 1000,0 - 1100,0 M.  
 LIT: cont. subț. TIPFL: Polytrichum commune  
 Nat. fundam. de prod. mijl. rel. plurien  
 COMPOZIȚIA ACTUALĂ: 10MO  
 COMPOZIȚIA TEL: 8MO 2AN  
 SORT: MO Gros, cherest. VÂRSTA EXP:100 ani

SEM UTIL: 10MO /0,7 S, mixt  
 SUBARB:  
 DATECOMP: Doborâturi izolate, Înmlășt. de sc. dur., Alte date compl.,

POL: ERZ  
 LUCRĂRI EXEC.: 2014 - T. progresive (pun. lum., record) împăd.; 2016 - T. accidentale  
 LUCRĂRI PROP.: T. succesive (def.), împăd. ajutorarea regenerării naturale îngrijirea semintişului

ELM	P	M	VR			C	AM	EL	PROVE-	VI	DENS	VOLUM	
ARB	R	RE	STA	D	H	L	ES	AG	NIENTA	TA	-	MC/	MC/
	P	GE	ANI	CM	M	P	TE	AJ		LI	CONS	HA	UA
MO	8	N	05	38	28	3		5	RN	N	0,16	79	20
MO	2	N	70	24	17	3	I	3	RN	N	0,04	20	50
Total			105			3					0,2	99	250

358 A 22,6 HA GF:1-5L, 1C SUP:A TS:2332 TP:1121  
 SOL: 3301 Vers. mijl. ondulat, EXPOZ.: NV  
 ÎNCLINAREA : 15 G, ALTITUDINE: 1000,0 M.  
 LIT: lipsă TIPFL: Hylacomium  
 Tânăru nedefinit rel. echien  
 COMPOZIȚIA ACTUALĂ: 7MO 3ME  
 COMPOZIȚIA ŢEL: 10MO  
 SORT: MO Gros, cherest. VĂRSTA EXP: 100 ani

SEM UTIL: *Zona verde !!*  
 SUBARB:  
 DATECOMP: Alte date compl.,

POL: ERZ  
 LUCRĂRI EXEC: 2014 - T. igienă, 2010 - T. accidentale  
 LUCRĂRI PROP: degajări, completări

ELM	P	M	VR			C	AM	EL	PROVE	VI	DENS	VOLUM							
ARB	R	RE	STA	D	H	L	ES	AG	NENȚA	TA	-	MC/	MC/						
	P	GE	ANI	CM	M	P	TE	AJ		LI	CONS	HA	UA						
MO	7	P	5	2	1	3		0	NEC	N	0,49	2	45						
ME	3	IN	5	2	2	3	M	0	RN	N	0,21	1	23						
Total													5		3		0,7	3	68

358 B 1,5 HA GF:1-2I, 5L, 1C SUP:M TS:2520 TP:1132  
 SOL: 6205 Lunca înaltă plan, EXPOZ.:  
 ÎNCLINAREA : 0 G, ALTITUDINE: 1035,0 M.  
 LIT: cont. subț. TIPFL: Vaccinium  
 Nat. fundam. de prod. infer. rel. echien  
 COMPOZIȚIA ACTUALĂ: 10MO  
 COMPOZIȚIA ŢEL: 10MO  
 SORT: VĂRSTA EXP:

SEM UTIL: *Zona verde !!*  
 SUBARB:  
 DATECOMP: Doborâturi izolate, Rupturi izolate,  
 Înmlăşt. permanentă, Alte date compl.,

POL: ERZ  
 LUCRĂRI EXEC: 2010 - T. accidentale  
 LUCRĂRI PROP: T. igienă

ELM	P	M	VR			C	AM	EL	PROVE	VI	DENS	VOLUM							
ARB	R	RE	STA	D	H	L	ES	AG	NENȚA	TA	-	MC/	MC/						
	P	GE	ANI	CM	M	P	TE	AJ		LI	CONS	HA	UA						
MO	10	IN	95	36	24	4		3	RN	S	0,60	339	579						
Total													95		4		0,6	339	579

358 C 0,6 HA GF:1-5L, 1C SUP:A TS:2530 TP:1131  
 SOL: 3306 Platou plan, EXPOZ.:  
 ÎNCLINAREA : 0 G, ALTITUDINE: 1085,0 M.  
 LIT: cont. subț. TIPFL: Polytrichum commune  
 Nat. fundam. de prod. mijl. rel. plurien  
 COMPOZIȚIA ACTUALĂ: 10MO  
 COMPOZIȚIA ŢEL: 10MO  
 SORT: MO Gros, cherest. VĂRSTA EXP: 100 ani

SEM UTIL: *Zona verde !!*  
 SUBARB:  
 DATECOMP: Doborâturi izolate, Rupturi izolate,  
 Alte date compl.,

POL: ERZ  
 LUCRĂRI EXEC: 2016 - T. igienă, 2011 - T. accidentale  
 LUCRĂRI PROP: T. igienă

ELM	P	M	VR			C	AM	EL	PROVE	VI	DENS	VOLUM							
ARB	R	RE	STA	D	H	L	ES	AG	NENȚA	TA	-	MC/	MC/						
	P	GE	ANI	CM	M	P	TE	AJ		LI	CONS	HA	UA						
MO	8	IN	50	22	15	3		2	RN	N	0,56	161	97						
MO	2	IN	95	36	26	3	M	3	RN	N	0,14	88	51						
Total													50		3		0,7	249	150

358 D 2,7 HA GF:1-2I, 5L, 1C SUP:M TS:2520 TP:1132  
 SOL: 6205 Lunca înaltă plan, EXPOZ.:  
 ÎNCLINAREA : 0 G, ALTITUDINE: 1025,0 M.  
 LIT: cont. subț. TIPFL: Polytrichum commune  
 Nat. fundam. de prod. infer. rel. plurien  
 COMPOZIȚIA ACTUALĂ: 10MO  
 COMPOZIȚIA ŢEL: 10MO  
 SORT: VĂRSTA EXP:

SEM UTIL: *Zona verde !!*  
 SUBARB:  
 DATECOMP: Înmlăşt. permanentă, Uscare slabă,  
 Alte date compl.,

POL: ERZ  
 LUCRĂRI EXEC: 2010 - T. accidentale  
 LUCRĂRI PROP: T. igienă

ELM	P	M	VR			C	AM	EL	PROVE	VI	DENS	VOLUM							
ARB	R	RE	STA	D	H	L	ES	AG	NENȚA	TA	-	MC/	MC/						
	P	GE	ANI	CM	M	P	TE	AJ		LI	CONS	HA	UA						
MO	7	IN	95	28	20	5		4	RN	S	0,49	215	360						
MO	3	IN	60	18	13	5	M	0	RN	S	0,21	49	130						
Total													95		5		0,7	264	490

343 E 1,4 HA GF:1-2I, 5L, 1C SUP:M TS:2520 TP:1132  
 SOL: 6205 Platou plan, EXPOZ.: NV  
 INCLINAREA: 6 G, ALTITUDINE: 1025,0 M.  
 LIT: cont. subț. TIPFL: Polytrichum commune  
 Nat. fundam. de prod. infer. rel. echien  
 COMPOZIȚIA ACTUALĂ: 10MO  
 COMPOZIȚIA TEL: 10MO  
 SORT: VÂRSTA EXP:

SEM UTIL: Zona lauzate !!  
 SUBARB:  
 DATECOMP: Doborâturi destul de frecv., Rupturi izolate,  
 Uscare slabă, Alte date compl.,  
 POL: ERZ  
 LUCRĂRIEXEC: 2009 - T. accidentale  
 LUCRĂRIPROP: T. igienă

ELM	P	M	VIR			C	AM	EL	PROVE	VI	DENS	VOLUM							
ARB	R	RE	STA	D	H	L	ES	AG	NENȚA	TA	-	MC/	MC/						
	P	GE	ANI	CM	M	P	TE	AJ		LI	CONS	HA	UA						
MO	6	IN	80	24	16	5		2	RN	S	0,36	114	160						
MO	4	IN	50	18	11	5	M	1	RN	S	0,24	44	62						
Total													80	5			0,6	158	222

343 F 2,5 HA GF:1-2I, 5L, 1C SUP:M TS:2520 TP:1132  
 SOL: 6205 Vers. mijl. plan, EXPOZ.: NV  
 INCLINAREA: 6 G, ALTITUDINE: 1050,0 M.  
 LIT: cont. subț. TIPFL: Polytrichum commune  
 Nat. fundam. de prod. infer. rel. echien  
 COMPOZIȚIA ACTUALĂ: 10MO  
 COMPOZIȚIA TEL: 10MO  
 SORT: VÂRSTA EXP:

SEM UTIL:  
 SUBARB:  
 DATECOMP: Înmlășt. permanentă, Doborâturi izolate,  
 Alte date compl.,  
 POL: ERZ  
 LUCRĂRIEXEC:  
 LUCRĂRIPROP: T. conservare

ELM	P	M	VIR			C	AM	EL	PROVE	VI	DENS	VOLUM							
ARB	R	RE	STA	D	H	L	ES	AG	NENȚA	TA	-	MC/	MC/						
	P	GE	ANI	CM	M	P	TE	AJ		LI	CONS	HA	UA						
MO	10	IN	105	32	24	4		3	RN	S	0,60	339	348						
Total													105	4			0,6	339	348

343 G 1,9 HA GF:1-5L, 1C SUP:A TS:2530 TP:1131  
 SOL: 3306 Vers. mijl. plan, EXPOZ.: NV  
 INCLINAREA: 6 G, ALTITUDINE: 1050,0 M.  
 LIT: cont. norm. TIPFL: Polytrichum commune  
 Nat. fundam. de prod. mijl. rel. echien  
 COMPOZIȚIA ACTUALĂ: 10MO  
 COMPOZIȚIA TEL: 10MO  
 SORT: MO Gros, cherest. VÂRSTA EXP: 100 ani

SEM UTIL:  
 SUBARB:  
 DATECOMP: Înmlășt. sezonieră, Doborâturi izolate,  
 Alte date compl.,  
 POL: ERZ  
 LUCRĂRIEXEC: 2014 - rărituri; 2009 - T. accidentale  
 LUCRĂRIPROP: rărituri

ELM	P	M	VIR			C	AM	EL	PROVE	VI	DENS	VOLUM							
ARB	R	RE	STA	D	H	L	ES	AG	NENȚA	TA	-	MC/	MC/						
	P	GE	ANI	CM	M	P	TE	AJ		LI	CONS	HA	UA						
MO	10	IN	50	18	15	3		2	RN	N	0,90	259	492						
Total													50	3			0,9	259	492

343 H 8,2 HA GF:1-5L, 1C SUP:A TS:2530 TP:1131  
 SOL: 3306 Vers. mijl. plan, EXPOZ.: NV  
 INCLINAREA: 6 G, ALTITUDINE: 1050,0 M.  
 LIT: cont. subț. TIPFL: Polytrichum commune  
 Nat. fundam. de prod. mijl. rel. echien  
 COMPOZIȚIA ACTUALĂ: 10MO  
 COMPOZIȚIA TEL: 10MO  
 SORT: MO Gros, cherest. VÂRSTA EXP: 110 ani

SEM UTIL:  
 SUBARB:  
 DATECOMP: Doborâturi destul de frecv., Rupturi izolate,  
 Înmlășt. de sc. dur., Uscare slabă,  
 POL: ERZ  
 LUCRĂRIEXEC:  
 LUCRĂRIPROP: T. igienă

ELM	P	M	VIR			C	AM	EL	PROVE	VI	DENS	VOLUM							
ARB	R	RE	STA	D	H	L	ES	AG	NENȚA	TA	-	MC/	MC/						
	P	GE	ANI	CM	M	P	TE	AJ		LI	CONS	HA	UA						
MO	10	IN	70	28	22	3		3	RN	N	0,80	401	328						
Total													70	3			0,8	401	328

343 A 1,3 HA GF:1-5L, 1C SUP:A TS:2530 TP:1131													
SOL: 3306 Vers. mijl. ondulat, EXPOZ.: NV													
INCLINAREA : 6 G, ALTITUDINE: 1050,0 M.													
LIT: cont. subț. TIPFL: Polytrichum commune													
Tânăr nedefinit rel. echien													
COMPOZIȚIA ACTUALĂ: 8ME 2MO													
COMPOZIȚIA ŢEL: 10MO													
SORT: MO Gros, cherest. VĂRSTA EXP:100 ani													
ELM	P	M	VIR			C	AM	EL	PROVE	VI	DENS	VOLUM	
ARB	R	RE	STA	D	H	L	ES	AG	NENȚA	TA	—	MC/	MC/
	P	GE	ANI	CM	M	P	TE	AJ		LI	CONS	HA	UA
ME	8	IN	10	4	3	3		0	RN	N	0,64	5	7
MO	2	IN	10	4	3	3	M	0	RN	N	0,16	3	4
SFM UTIL:													
SUBARB:													
DATECOMP: Alte date compl.,													
POL: ERZ:													
LUCRĂRI EXEC:													
LUCRĂRI PROP: degajări, completări													
Total													
10 3 08 8 11													

343 B 21,6 HA GF:1-5L, 1C SUP:A TS:2332 TP:1121													
SOL: 3301 Versant ondulat, EXPOZ.: NV													
INCLINAREA : 10 G, ALTITUDINE: 1000,0 - 1100,0 M.													
LIT: cont. subț. TIPFL: Polytrichum commune													
Tânăr nedefinit rel. echien													
COMPOZIȚIA ACTUALĂ: 10MO													
COMPOZIȚIA ŢEL: 10MO													
SORT: MO Gros, cherest. VĂRSTA EXP:110 ani													
ELM	P	M	VIR			C	AM	EL	PROVE	VI	DENS	VOLUM	
ARB	R	RE	STA	D	H	L	ES	AG	NENȚA	TA	—	MC/	MC/
	P	GE	ANI	CM	M	P	TE	AJ		LI	CONS	HA	UA
MO	7	IN	10	2	2	3		0	RN	N	0,35	3	65
MO	3	P	5	0	1	3	M	0	NEC	N	0,15	0	0
SEM UTIL:													
SUBARB: Zona Liveste II													
DATECOMP: Înmlăst. sezonieră, Alte date compl.,													
POL: ERZ:													
LUCRĂRI EXEC: 2014 - rărituri; 2013 - T. accidentale													
LUCRĂRI PROP: degajări, completări													
Total													
10 3 05 3 65													

343 C 2,0 HA GF:1-5L, 1C SUP:A TS:2530 TP:1131													
SOL: 3306 Vers. înfer. ondulat, EXPOZ.: NV													
INCLINAREA : 10 G, ALTITUDINE: 1000,0 M.													
LIT: cont. subț. TIPFL: Polytrichum commune													
Artificial de prod. mijl. rel. echien													
COMPOZIȚIA ACTUALĂ: 10MO													
COMPOZIȚIA ŢEL: 10MO													
SORT: VĂRSTA EXP:100 ani													
ELM	P	M	VIR			C	AM	EL	PROVE	VI	DENS	VOLUM	
ARB	R	RE	STA	D	H	L	ES	AG	NENȚA	TA	—	MC/	MC/
	P	GE	ANI	CM	M	P	TE	AJ		LI	CONS	HA	UA
MO	10	P	50	24	18	3		2	NEC	N	0,70	264	576
SEM UTIL:													
SUBARB:													
DATECOMP: Doborâturi destul de frecv., Rupturi izolate, Înmlăst. de sc. dur, Alte date compl.,													
POL: ERZ:													
LUCRĂRI EXEC: 2014 - rărituri; 2009 - T. accidentale													
LUCRĂRI PROP: T. igienă													
Total													
50 3 07 264 576													

343 D 4,3 HA GF:1-2L, 5L, 1C SUP:M TS:2332 TP:1121													
SOL: 3301 Versant ondulat, EXPOZ.: NV													
INCLINAREA : 10 G, ALTITUDINE: 1050,0 M.													
LIT: cont. subț. TIPFL: Polytrichum commune													
Artificial de prod. mijl. rel. plurien													
COMPOZIȚIA ACTUALĂ: 10MO													
COMPOZIȚIA ŢEL: 10MO													
SORT: VĂRSTA EXP:													
ELM	P	M	VIR			C	AM	EL	PROVE	VI	DENS	VOLUM	
ARB	R	RE	STA	D	H	L	ES	AG	NENȚA	TA	—	MC/	MC/
	P	GE	ANI	CM	M	P	TE	AJ		LI	CONS	HA	UA
MO	6	P	105	36	25	3		6	NEC	N	0,30	179	71
MO	4	P	60	22	20	3	M	5	NEC	N	0,20	88	37
SEM UTIL:													
SUBARB:													
DATECOMP: Înmlăst. sezonieră, Rupturi izolate, Rocă la suprafa. pe 0,1/S, Uscare slabă,													
POL: ERZ:													
LUCRĂRI EXEC:													
LUCRĂRI PROP: T. conservare													
ajutorarea regenerării naturale îngrijirea semințișului, completări													
Total													
105 3 05 267 111													

MINISTERUL APELOR ȘI PĂDURILOR

Comisia tehnică de avizare pentru silvicultură

AVIZ CTAS nr. 138 din 28.03.2018

pentru amenajamentul silvic al fondului forestier proprietate publică aparținând comunei Scărișoara și proprietate privată aparținând Bisericii Ortodoxe Scărișoara, Unitatea de Producție I Scărișoara, județul Alba

1. Au participat la ședința de avizare:

Președinte de ședință: Dănuț Iacob

Membri CTAS: Dan Achim, Ciprian Bădescu, Florin Achim, Ștefan Tamaș, Marian Tudoran, Liviu Filip, Valeriu Buzea, Gabriel Duduman, Feriő Jenő, Gheorghe Gheorghiiță, Macău Cristian, Cristea Marius

2. Din analiza făcută în cadrul ședinței de avizare a rezultat:

- amenajamentul silvic al fondului forestier, proprietate publică aparținând comunei Scărișoara și proprietate privată aparținând Bisericii Ortodoxe Scărișoara, Unitatea de Producție I Scărișoara, județul Alba, s-a elaborat de S.C. Omni SRL Timișoara, șef proiect ing. Sima Gabriel, expert CTAP ing. Constantin Banu.

- amenajamentul silvic al fondului forestier, proprietate publică aparținând comunei Scărișoara și proprietate privată aparținând Bisericii Ortodoxe Scărișoara, Unitatea de Producție I Scărișoara, județul Alba, a fost avizat cu procesul verbal CTAP nr. 27 din 28.08.2017, recepționat de beneficiar și verificat de Garda Forestieră Cluj.

- perioada de aplicare a amenajamentului silvic al fondului forestier, proprietate publică aparținând comunei Scărișoara și proprietate privată aparținând Bisericii Ortodoxe Scărișoara, Unitatea de Producție I Scărișoara, județul Alba, este 01.01.2017 - 31.12.2026.

3. Cu ocazia examinării amenajamentului, Comisia a constatat următoarele:

Documentele privind proprietatea: Titlurile de proprietate nr. 21748 din 02.02.2010, nr. 16491 din 07.05.2010, nr. 11446/422 din 29.08.2016 și Extrasul de Carte Funciară nr. 50427 și nr. 70476.

Suprafața inclusă în amenajament este de 2709,4 ha, provine din O.S. Beliș (U.P. II Horea, U.P. III Giurcuța), O.S. Beliș (U.P. IV Peșor) și O.S. Gârda (U.P. II Albac) și din pășunea împădurită aparținând comunei Scărișoara (fond forestier proprietate publică - 1146,1 ha) și are ca folosințe: păduri și terenuri destinate împăduririi sau reimpăduririi - 2691,4 ha din care terenuri de împădurit - 15,6 ha, terenuri afectate gospodăririi silvice - 4,9 ha, terenuri neproductive - 4,3 ha și terenuri scoase temporar din fondul forestier - 8,8 ha (transmise prin acte normative - 2,1 ha și ocupații și litigii - 6,7 ha).

- Suprafața încadrată în grupa I funcțională este de 2691,4 ha.

- Structura fondului forestier (date medii):

compoziție: 94MO 3BR 1FA 1ME 1LA, vârsta medie: 64 ani; volumul la ha: 197 m<sup>3</sup>; consistență medie: 0,59; clasa de producție medie: III 0; indicele de creștere curentă: 5,6 m<sup>3</sup>/an/ha; fond lemnos total: 526608 m<sup>3</sup>.

Procesul de producție s-a organizat în următoarele subunități de gospodărire:

S.U.P. A - Codru regulat - sortimente obișnuite:.....2509,0 ha

S.U.P. M - Păduri supuse regimului de conservare deosebită:.....166,8 ha

Bazele de amenajare:

- regim: codru;

- compoziția tel. corespunzătoare tipului natural fundamental de pădure pentru arboretele exploatabile și compoziția tel. la exploatabilitate pentru celelalte arborete.

- tratamente: tăieri progresive și tăieri succesive;

- exploatabilitatea: de protecție pentru arboretetele încadrate în grupa I funcțională;

- ciclul: S.U.P. A - 110 ani.

Possibilitatea:

- Posibilitatea de produse principale: 4326 m<sup>3</sup>/an;
- Volum de recoltat din produse secundare: 2086 m<sup>3</sup>/an, din care rărituri 2046 m<sup>3</sup>/an;
- Volum maxim posibil de extras prin lucrări de conservare: 104 m<sup>3</sup>/a

Lucrări prevăzute în deceniul în curs:

- asigurarea regenerării naturale: 546,2 ha;
- îngrijirea culturilor tinere: 491,7 ha;
- degajări: 95,9 ha;
- curățiri: 30,6 ha, 395 m<sup>3</sup>;
- rărituri: 562,8 ha, 20462 m<sup>3</sup>;
- tăieri de regenerare: 660,2 ha, 43258 m<sup>3</sup>, din care:
  - tăieri progresive: 26,6 ha, 19146 m<sup>3</sup>;
  - tăieri succesive: 633,6 ha, 41312 m<sup>3</sup>;
- tăieri de igienă: 957,8 ha, 7321 m<sup>3</sup>;
- lucrări de conservare: 34,6 ha, 1039 m<sup>3</sup>;
- împăduriri: 366,0 ha.

**4. Concluzii rezultate:**

Se propune avizarea favorabilă a amenajamentului silvic al fondului forestier, proprietate publică aparținând comunei Scărișoara și proprietate privată aparținând Bisericii Ortodoxe Scărișoara, Unitatea de Producție I Scărișoara, județul Alba. Beneficiarii au obligația de a parcurge procedura legală de avizare de mediu, conform H.G. 1076/2004 privind stabilirea procedurii de realizare a evaluării de mediu pentru planuri și programe.

**5. Comisia:**

**AVIZEAZĂ FAVORABIL**

Amenajamentul silvic al fondului forestier, proprietate publică aparținând comunei Scărișoara și proprietate privată aparținând Bisericii Ortodoxe Scărișoara, Unitatea de Producție I Scărișoara, județul Alba

6. Difuzarea prezentului aviz către toți factorii interesați se va face prin secretariatul CTAS din minister.

Președinta CTAS,  
Secretar de Stat



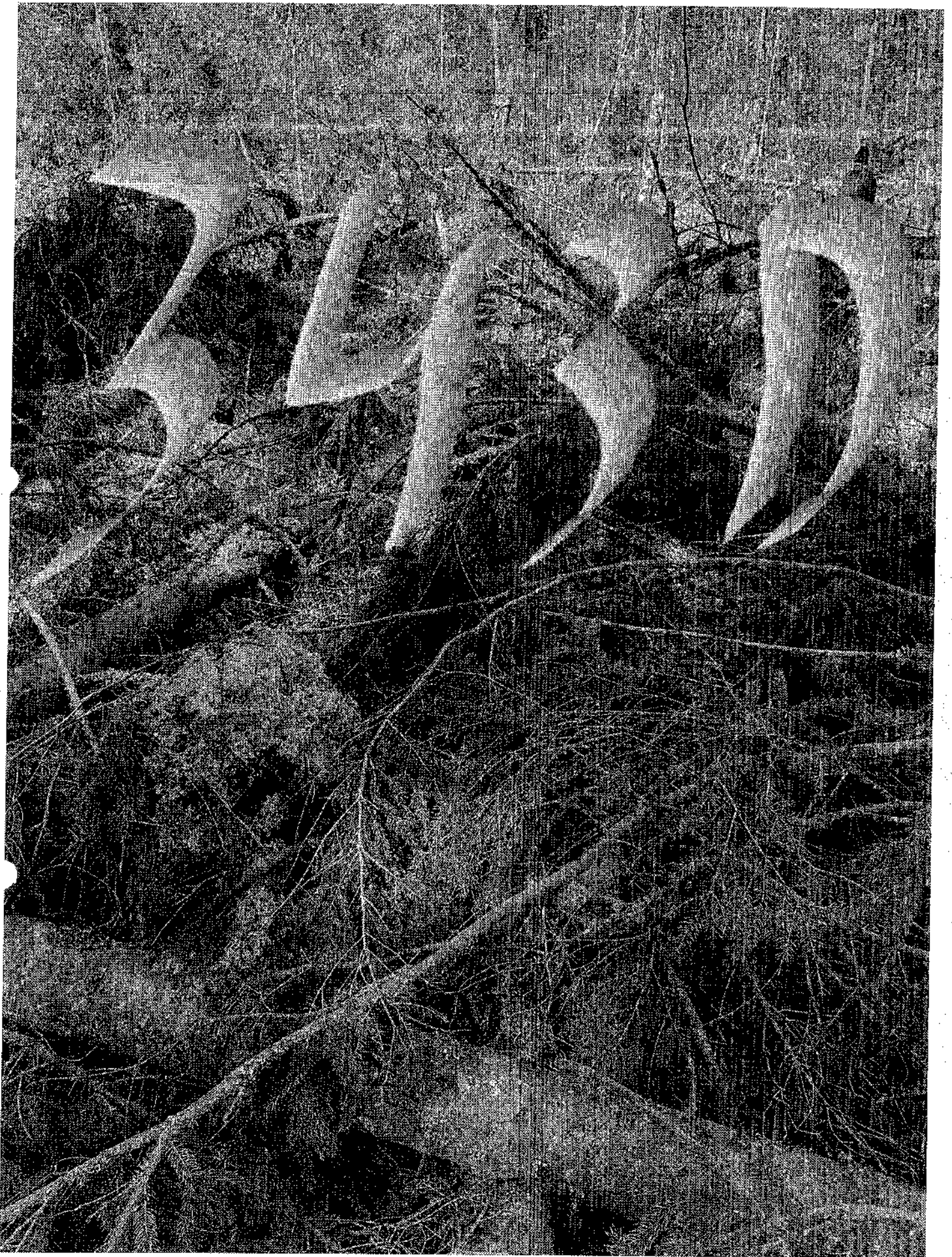



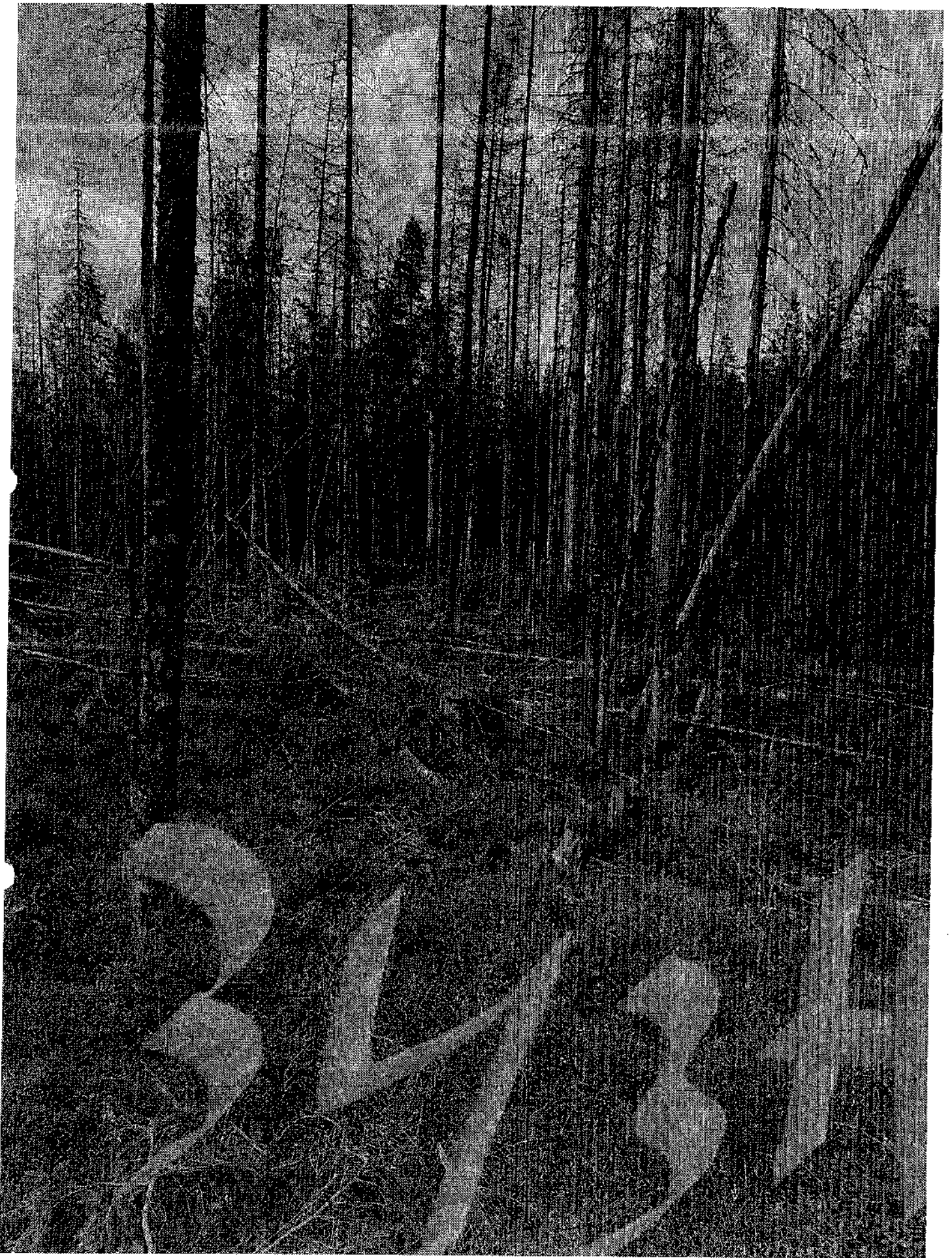

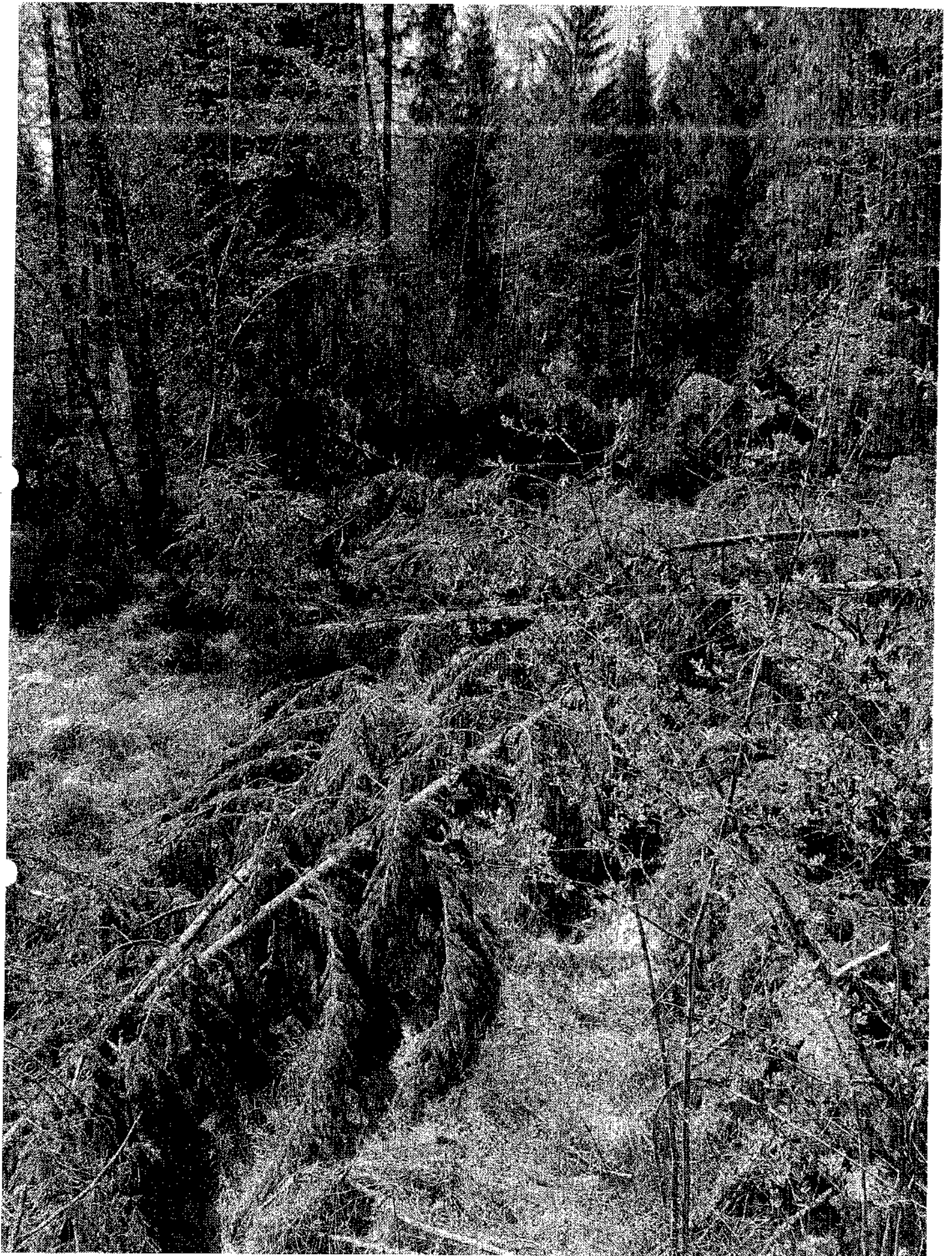

UPD 49 357 A

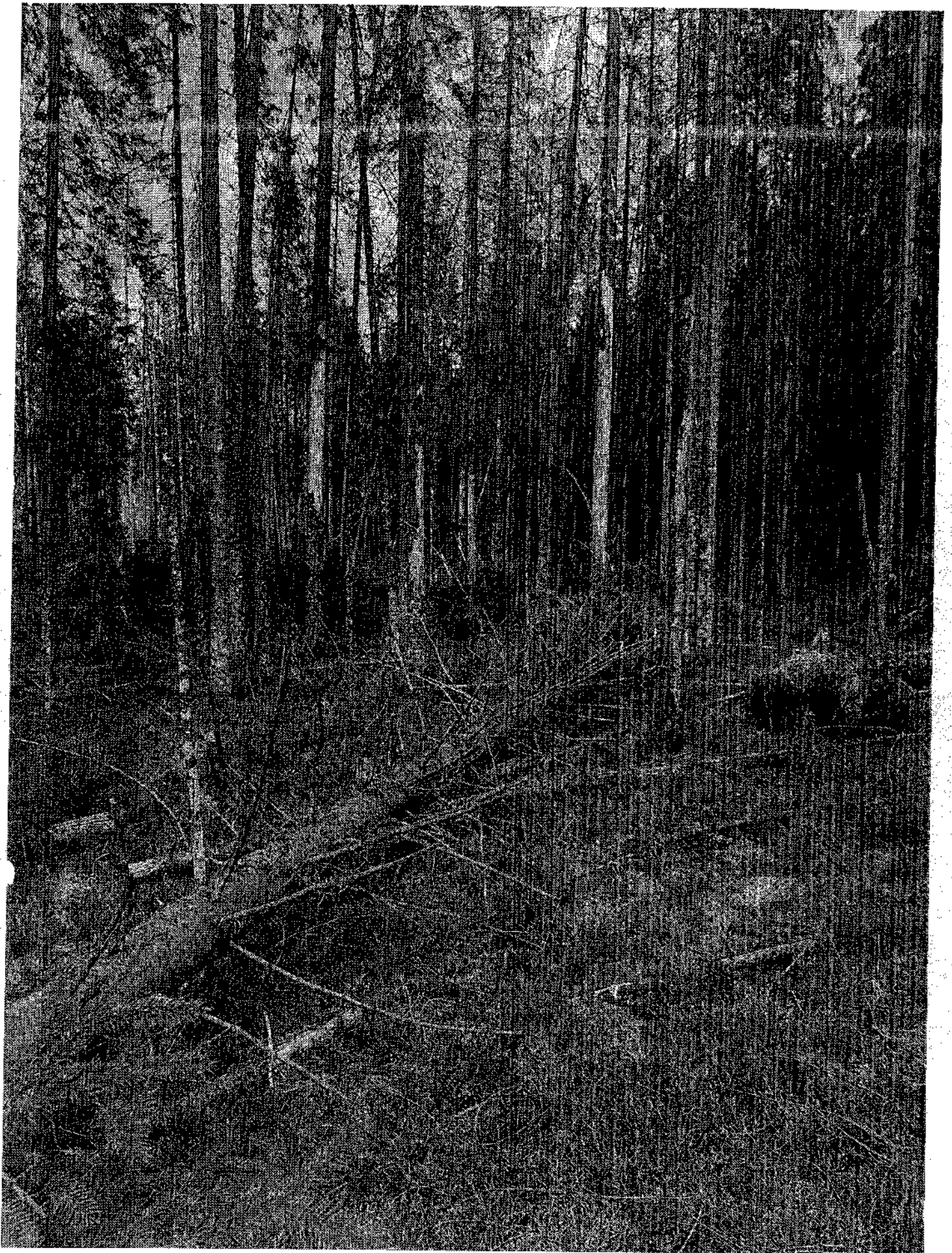

UP 2 342 6

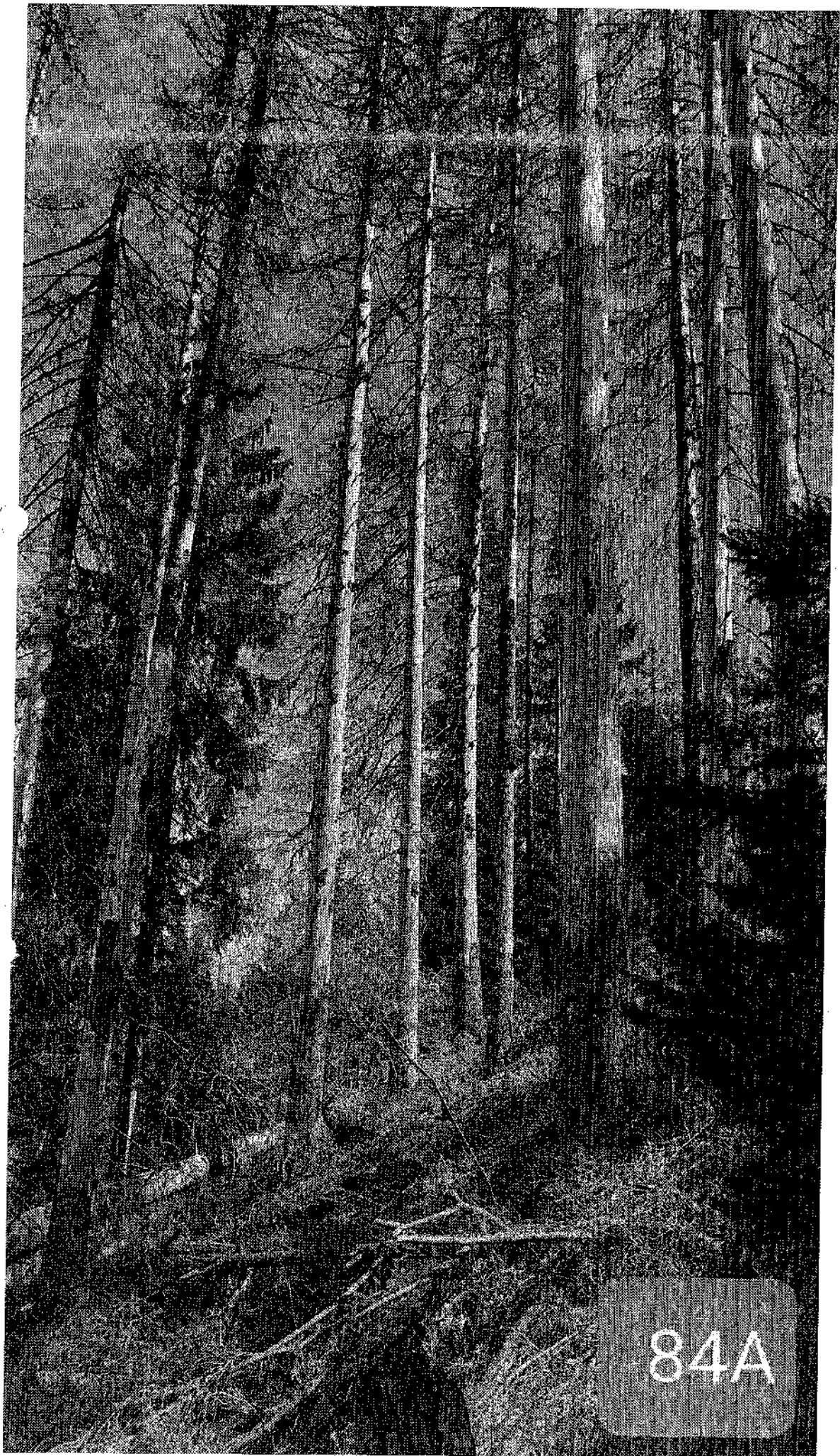

84A

*U.P.I. Scrippsore*

