



Contează pentru viitor!

**REGIA NAȚIONALĂ A PĂDURILOR - ROMSILVA
DIRECȚIA SILVICĂ ALBA
OCOLUL SILVIC GÎRDA**

Str. Izvoarele, Nr. 19, Loc. Gârda de Sus, Cod poștal 517310
ONRC: J40/450/1991; CUI: RO 1590120
Telefon: 0258/778.016, 0748/293.907 Fax: 0258/778.016
E-mail: garda@alba.rosilva.ro; Pagina web: www.rosilva.ro

Nr. 3640/31.05.2024

**Către,
Garda Forestieră Cluj,**

În conformitate cu Ordinul Nr. 767/2018 vă înaintăm:

- Actul de punere în valoare nr. 3825 JURJ NICODIM, Titlul de Proprietate Nr. 9356/614 din 17.10.2007, în baza contractului de prestari servicii silvice Nr. 1401 din 19.02.2016, puse în valoare în raza O.S. Garda în proprietăți particulare sub 10 ha, pentru care legea nu obliga la intocmirea amenajamentelor, produse de factori biotici și abiotici.
- Actul de punere în valoare nr. 3826 LUP SABIN, Titlul de Proprietate Nr. 9262/473 din 18.02.1998, în baza contractului de prestari servicii silvice Nr. 6086 din 25.09.2015, puse în valoare în raza O.S. Garda în proprietăți particulare sub 10 ha, pentru care legea nu obliga la intocmirea amenajamentelor, produse de factori biotici și abiotici.
- Actul de punere în valoare nr. 3827 STEFANUT LUCIAN, Titlul de Proprietate Nr. 9262/474 din 18.02.1998, în baza contractului de prestari servicii silvice Nr. 6078 din 25.09.2015, puse în valoare în raza O.S. Garda în proprietăți particulare sub 10 ha, pentru care legea nu obliga la intocmirea amenajamentelor, produse de factori biotici și abiotici.

Sef Ocol,
Ing. Dobra Ovidiu

Întocmit,
Ing. Pestean Ioana

ACT DE PUNERE ÎN VALOARE NR. 2400325402430

Unitate de Producție: V - ARIEȘENI

Denumire A.P.V.: 3825 JURJ NICODIM

Suprafață totală act - (ha): 0.55 Tratament: T. PRODUSE ACCIDENTALE II Natura Produsului: PRODUSE ACCIDENTALE Tehnologia de Exploatare: SORTIMENTE SI MULTIPLI DE SORTIMENTE Data inventarierii: 30.05.2024 Anul exploatării: 2024 Procedul de inventariere: FIR CU FIR Cloacan forma CIRCULARĂ nr.: PP0502AB Accesibilitate: 0-250	Informații privind N.T.S.M.	Grupa de specii	Nr. de arbori	Volum	
	Stâncării pe - (ha): Arbori putregăioși - (buc): cu un volum de - (mc): Iescarii - (buc): cu un volum de - (mc):	Rășinoase FAG Quercinee Diverse tari Diverse moi		10	6.48
	Total:			10	6.48

Specia	SORTARE DIMENSIONALĂ							Lemn lucru	Coajă	Lemn de foc		Volum brut
	G1	G2	G3	M1	M2	M3	LS			Total	VF	
MOLID	0.66	2.68	1.15	0.76	0.22		0.06	5.53	0.55	0.40	6.48	
TOTAL	0.66	2.68	1.15	0.76	0.22		0.06	5.53	0.55	0.40	6.48	

U.A.	Suprafață (ha)		Vârsta ani	Panta G	Semințis utilizabil				Total volum brut	
	Par cursă	UA			%	S. tot	Compoziție			H.
6	0.55		50	18.00			0			6.48

U.A.	MO	Volum
6	6.48	6.48
Total	6.48	6.48

U.A.	Specia	Diametre		Înălțimi		Vârsta	Vol. arb	Nr. arb	Creșt ere	Sortare dimensională							Coajă	Lemn foc		Volum brut
		dt	dgc	ht	hc					G1	G2	G3	M1	M2	M3	LS		Total	VF	
6	MO	31.26	30.80	19.23	19.00	50	0.65	10		0.66	2.68	1.15	0.76	0.22		0.06	0.55	0.40	6.48	
Total U.A.: 6									10		0.66	2.68	1.15	0.76	0.22		0.06	0.55	0.40	6.48
Total General U.A.									10		0.66	2.68	1.15	0.76	0.22		0.06	0.55	0.40	6.48



Întocmit,
 Birou Fond Forestier,
Ing. Peșteanu Ioana

Verificat,

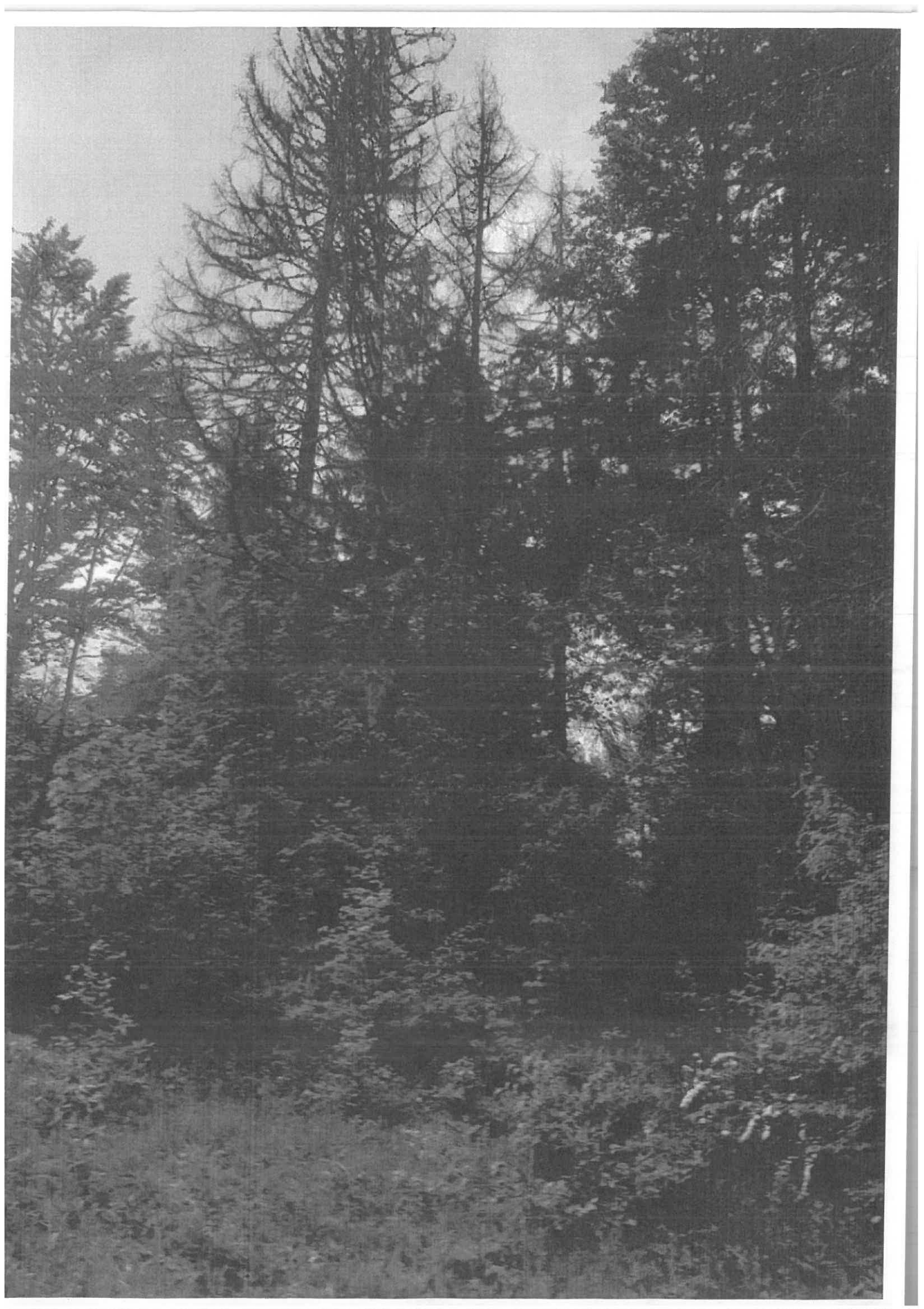

ACT DE PUNERE ÎN VALOARE NR. 2400325402440

Unitate de Producție: V - ARIEȘENI

Denumire A.P.V.: 3826 LUP SABIN

Suprafață totală act - (ha): 0.83 Tratament: T, PRODUSE ACCIDENTALE II Natura Produsului: PRODUSE ACCIDENTALE Tehnologia de Exploatare: SORTIMENTE SI MULTIPLI DE SORTIMENTE Data Inventarierii: 30.05.2024 Anul exploatării: 2024 Procedul de inventariere: FIR CU FIR Ciocan forma CIRCULARĂ nr.: PP0502AB Accesibilitate: 0-250										Informații privind N.T.S.M.				Grupa de specii		Nr. de arbori	Volum			
Stâncării pe - (ha): Arbori putregăioși - (buc): cu un volum de - (mc): Iescați - (buc): cu un volum de - (mc):										Rășinoase FAG Quercinee Diverse tarl Diverse moi		8	5.72							
Total:										8		5.72								
Specia		SORTARE DIMENSIONALĂ							Lemn lucru	Coajă	Lemn de foc		Volum brut							
		G1	G2	G3	M1	M2	M3	LS		Total	VF									
MOLID		0.54	2.88	0.64	0.55	0.21		0.07	4.89	0.49	0.34	5.72								
TOTAL		0.54	2.88	0.64	0.55	0.21		0.07	4.89	0.49	0.34	5.72								
U.A.	Suprafață (ha)		Vârsta ani	Panta G	Semințis utilizabil						Total volum brut									
	Par cursă	UA			%	S. tot	Compoziție				H.									
6	0.83		50	18.00			0					5.72								
U.A.	MO	Volum																		
6	5.72	5.72																		
Total	5.72	5.72																		
U.A.	Specia	Diametre		Înălțimi		Vârsta	Vol. arb.	Nr. arb.	Creștere	Sortare dimensională						Coajă	Lemn foc		Volum brut	
		dt	dgc	ht	hc	a				G1	G2	G3	M1	M2	M3	LS		Total	VF	
6	MO	31.30	30.25	20.83	20.25	50	0.71	8		0.54	2.88	0.64	0.55	0.21		0.07	0.49	0.34		5.72
Total U.A.: 6								8		0.54	2.88	0.64	0.55	0.21		0.07	0.49	0.34		5.72
Total General U.A.								8		0.54	2.88	0.64	0.55	0.21		0.07	0.49	0.34		5.72



Întocmit,

Lucy Peztau Jocuș
Peztau

Birou Fond Forestier,

Verificat,

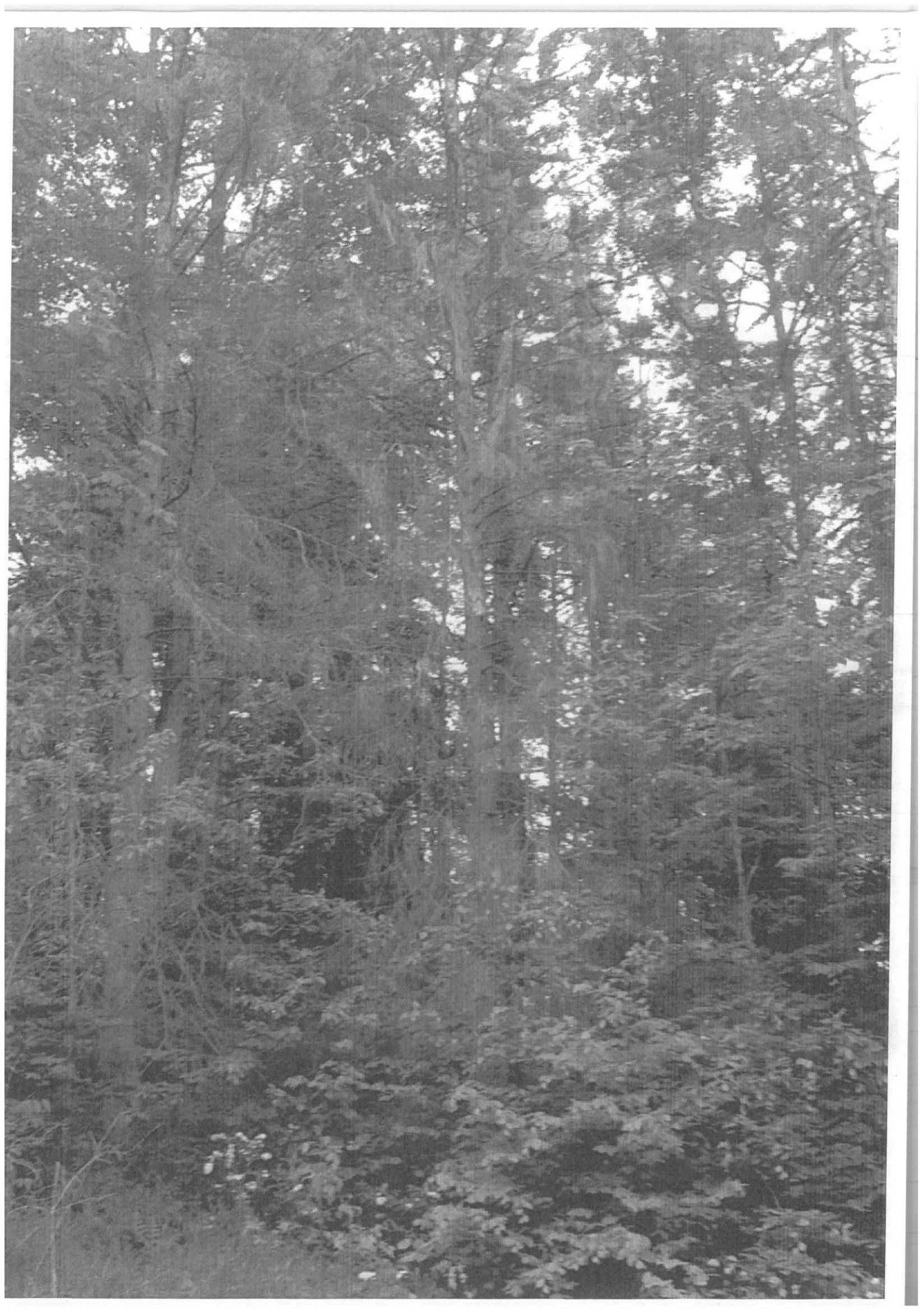

ACT DE PUNERE ÎN VALOARE NR. 2400325402450

Unitate de Producție: V - ARIESEN

Denumire A.P.V.: 3827 STEFANUT LUCIAN

Suprafață totală act - (ha): 0.88 Tratament: T. PRODUSE ACCIDENTALE II Natura Produsului: PRODUSE ACCIDENTALE Tehnologia de Exploatare: SORTIMENTE SI MULTIPLI DE SORTIMENTE Data inventarierii: 30.05.2024 Anul exploatării: 2024 Procedul de inventariere: FIR CU FIR Cloacan forma CIRCULARĂ nr.: PP0502AB Accesibilitate: 0-250	Informații privind N.T.S.M.		Grupa de specii	Nr. de arbori	Volum
	Stâncării pe - (ha): Arbori putregăioși - (buc): cu un volum de - (mc): lescaril - (buc): cu un volum de - (mc):		Rășinoase FAG Quercinee Diverse tari Diverse moi	9	7.52
	Total:			9	7.52

Specia	SORTARE DIMENSIONALĂ							Lemn lucru	Coajă	Lemn de foc		Volum brut
	G1	G2	G3	M1	M2	M3	LS			Total	VF	
MOLID		4.50	1.03	0.62	0.21		0.07	6.43	0.64	0.45	7.52	
TOTAL		4.50	1.03	0.62	0.21		0.07	6.43	0.64	0.45	7.52	

U.A.	Suprafață (ha)		Vârsta ani	Panta G	Semănțuș utilizabil				Total volum brut
	Par cursă	UA			%	S. tot	Compoziție		
6	0.88		50	18.00			0		7.52

U.A.	MO	Volum
6	7.52	7.52
Total	7.52	7.52

U.A.	Specia	Diametre		Înălțimi		Vârsta	Vol. arb	Nr. arb	Creștere	Sortare dimensională							Coajă	Lemn foc		Volum brut
		dt	dgc	ht	hc					G1	G2	G3	M1	M2	M3	LS		Total	VF	
6	MO	33.39	33.00	21.85	21.63	50	0.84	9			4.50	1.03	0.62	0.21		0.07	0.64	0.45	7.52	
Total U.A.: 6								9			4.50	1.03	0.62	0.21		0.07	0.64	0.45	7.52	
Total General U.A.								9			4.50	1.03	0.62	0.21		0.07	0.64	0.45	7.52	

Șef Ocol,

Întocmit,

Birou Fond Forestier,

Verificat,



Luc Pezkaș Toaca
Pezkaș

