



Ocolul Silvic Sebeș R.A.

515800 Sebeș, Str. Vanatori nr. 2, jud. Alba

J 01/25/2004, RO 16041457, RO02RNCB0011021297360001 BCR Sebeș

tel / fax : 0258 735725, e-mail: ossebesra@yahoo.com

Nr. 2339 / 21.05.2024

Catre,

Garda Forestiera Cluj

Prin prezenta va transmitem spre verificare urmatoarele acte de punere in valoare:

- 4689 Grosu Ioan, produse accidentale 2, situate in UP III Sugag, u.a. 119B cu suprafata de 2.2 ha, volum de 104.91 mc proprietate a lui Grosu Ioan, avand Contractul de prestari servicii silvice nr. 1830/19.05.2021;
- 4700 Jinar Elena, produse accidentale 1, situate in UP IV Gotu, u.a. 86A cu suprafata de 8.88 ha, volum de 23.38 mc proprietate a lui Jinar Elena Floriana, avand Contractul de prestari servicii silvice nr. 5096/31.12.2019;
- 4704 Jinar Simion, produse accidentale 1, situate in UP IV Gotu, u.a. 86A cu suprafata de 3.5 ha, volum de 46.30 mc proprietate a lui Jinar Simion, avand Contractul de prestari servicii silvice nr. 2328/01.10.2018;
- 4705 Jinar Simion, produse accidentale 1, situate in UP III Gotu, u.a. 90A cu suprafata de 0.5 ha, volum de 35.77 mc proprietate a lui Jinar Simion, avand Contractul de prestari servicii silvice nr. 2328/01.10.2018;
- 4706 Podean Vasile, produse accidentale 1, situate in UP III Gotu, u.a. 90A cu suprafata de 0.94 ha, volum de 27 mc proprietate a lui Podean Vasile, avand Contractul de prestari servicii silvice nr. 2322/01.10.2018;
- 4707 Gligor Ilie, produse accidentale 1, situate in UP III Sugag, u.a. 37 cu suprafata de 0.8 ha, volum de 6.65 mc proprietate a lui Gligor Ilie, avand Contractul de prestari servicii silvice nr. 665/08.01.2021;
- 4708 Grosu Maria, produse accidentale 1, situate in UP III Sugag, u.a. 115D cu suprafata de 0.3 ha, volum de 8.92 mc si u.a. 115E cu suprafata de 0.32 ha, volum de 11.04 mc, proprietate a lui Grosu Maria, avand Contractul de prestari servicii silvice nr. 2183/06.07.2020;
- 4709 Cinda Gheorghe, produse accidentale 1, situate in UP III Sugag, u.a. 96A cu suprafata de 0.59 ha, volum de 8.76 mc si u.a. 96C cu suprafata de 0.55 ha, volum de 6.27 mc, proprietate a lui Cinda Gheorghe, avand Contractul de prestari servicii silvice nr. 2370/06.06.2023;
- 4710 Stefan Ana, produse accidentale 1, situate in UP III Sugag, u.a. 120A cu suprafata de 0.5 ha, volum de 15.84 mc proprietate a lui Stefan Ana, avand Contractul de prestari servicii silvice nr. 3246/08.09.2021.

Factoii destabilizatori care au afectat arboretele sunt uscarile, doboraturile si rupturile de vant, manifestate dispersat pe suprafata proprietatilor.

Suprafatele de fond forestier din UP IV Gotu, u.a. 86A si UP III Gotu, u.a. 90A se afla in perimetrul Sitului Natura 2000 Frumoasa.

Punerea in valoare s-a realizat in conformitate cu prevederile OM 767/2018 in fond forestier cu suprafata mai mica de 10 ha pentru care legea nu obliga intocmirea amenajamentului silvic.

Director/Sef Ocol
Ing. Morar Mihai



Responsabil Paza,
Ing. Ghibu Nicolae

ACT DE PUNERE ÎN VALOARE NR. 2400016801830

Unitate de Producție: III - Sugag
 Denumire A.P.V.: 4689 Grosu Ioan

Suprafață totală act - (ha): 2.2 Tratament: T. ÎN FONDUL FORESTIER NAȚIONAL PENTRU CARE LEGEA NU OBLIGĂ LA ELABORAREA DE AMENAJAMENTE SILVICE (S DE MAX. 10 HA) Natura Produsului: PRODUSE ACCIDENTALE Tehnologia de Exploatare: TRUNCHIURI SI CATARGE Data inventarierii: 10.05.2024 Anul exploatării: 2024 Procedul de inventariere: FIR CU FIR Ciocan forma CIRCULARĂ nr.: AB0105 Accesibilitate: 251-500										Informații privind N.T.S.M.			Grupa de specii	Nr. de arbori	Volum					
Stâncării pe - (ha): Arbori putregăioși - (buc): cu un volum de - (mc): Iescării - (buc): cu un volum de - (mc):										Rășinoase FAG Quercinee Diverse tari Diverse moi		351	104.91							
Total:										351		104.91								
Specia		SORTARE DIMENSIONALĂ							Lemn lucru	Coajă	Lemn de foc		Volum brut							
		G1	G2	G3	M1	M2	M3	LS			Total	VF								
MOLID			9.65	21.84	41.65	13.81		4.65	91.60	11.06	2.25	0.07	104.91							
TOTAL			9.65	21.84	41.65	13.81		4.65	91.60	11.06	2.25	0.07	104.91							
U.A.	Suprafață (ha)		Vârsta ani	Panta G	Semintăș utilizabil							Total volum brut								
	Par cursă	UA			%	S. tot	Compoziție				H.									
119B	2.20		45	14.00									104.91							
U.A.	MO	Volum																		
119B	104.91	104.91																		
Total	104.91	104.91																		
U.A.	Specia	Diametre		Înălțimi		Vârsta	Vol. arb.	Nr. arb.	Crestere	Sortare dimensională							Coajă	Lemn foc		Volum brut
		dt	dcg	ht	hc					G1	G2	G3	M1	M2	M3	LS		Total	VF	
119B	MO	19.94	19.92	17.79	17.79	45	0.30	351		9.65	21.84	41.65	13.81		4.65	11.06	2.25	0.07	104.91	
Total U.A.: 119B								351		9.65	21.84	41.65	13.81		4.65	11.06	2.25	0.07	104.91	
Total General U.A.								351		9.65	21.84	41.65	13.81		4.65	11.06	2.25	0.07	104.91	

Șef Ocol,

MORAR LUCIAN MIHAI



Întocmit,

[Handwritten signature]

Birou Fond Forestier,

[Handwritten signature]

Verificat,

[Handwritten signature]

119 III Suga

U. d. 1190

Proprietar Grasu Iada

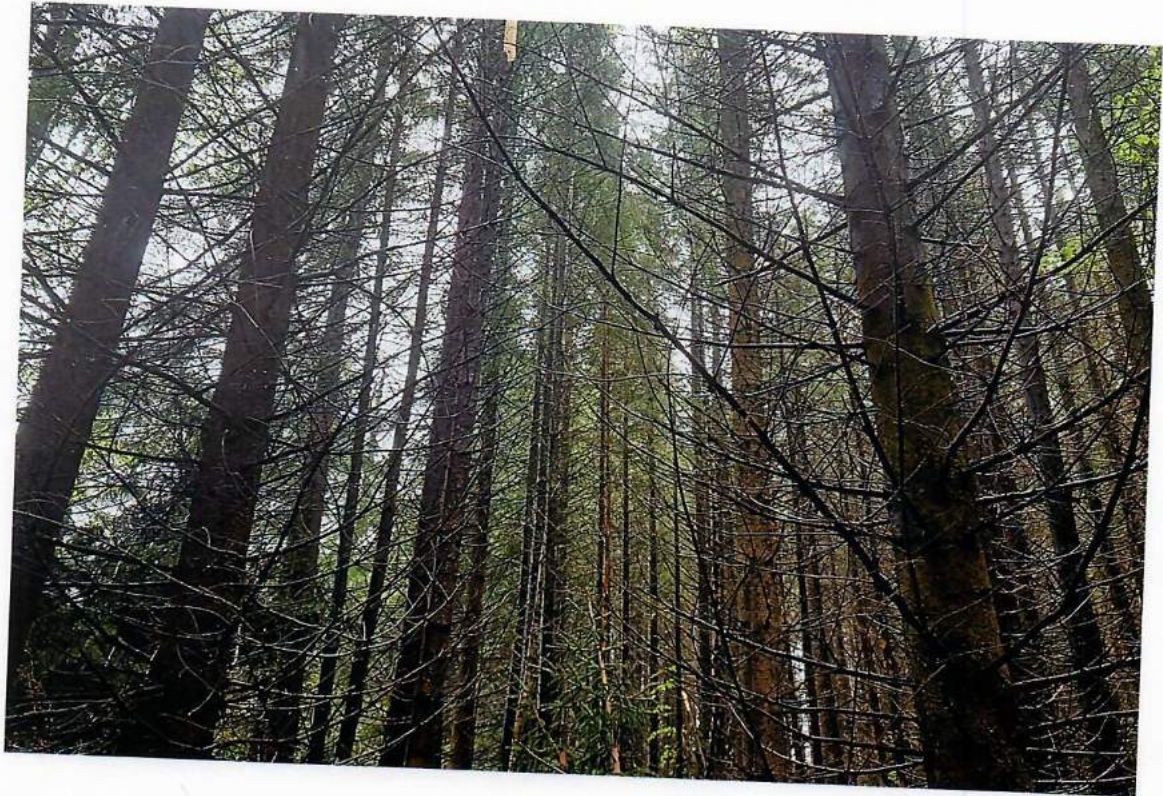
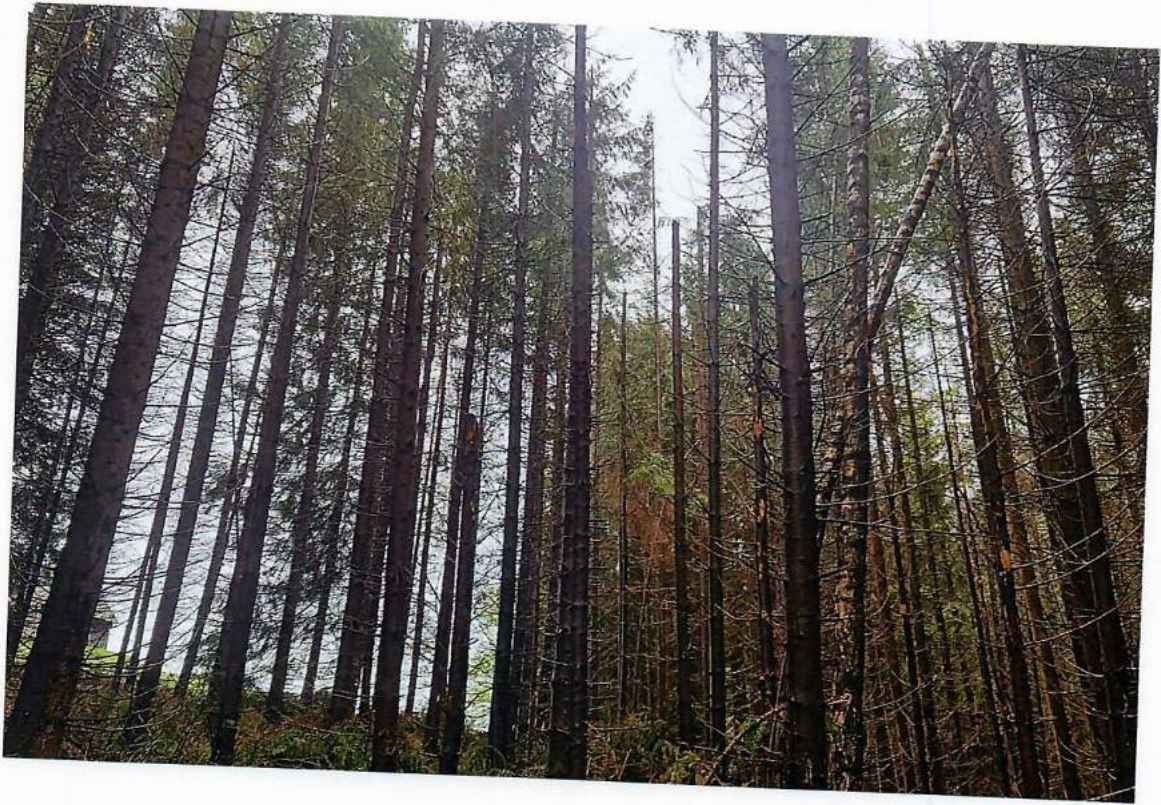

ACT DE PUNERE ÎN VALOARE NR. 2400016801970

Unitate de Producție: IV - IV Gotu
 Denumire A.P.V.: 4700 Jinar Elena

Suprafață totală act - (ha): 8.88 Tratament: T. IN FONDUL FORESTIER NAȚIONAL PENTRU CARE LEGEA NU OBLIGĂ LA ELABORAREA DE AMENAJAMENTE SILVICE (S DE MAX. 10 HA) Natura Produsului: PRODUSE ACCIDENTALE Tehnologia de Exploatare: TRUNCHIURI SI CATARGE Data inventarierii: 14.05.2024 Anul exploatării: 2024 Procedeul de inventariere: FIR CU FIR Ciocan forma CIRCULARĂ nr.: AB0105 Accesibilitate: 251-500										Informații privind N.T.S.M.				Grupa de specii	Nr. de arbori	Volum			
Stâncării pe - (ha): Arbori putregăioși - (buc): cu un volum de - (mc): Iescarii - (buc): cu un volum de - (mc):										Rășinoase FAG Quercinee Diverse tari Diverse moi		22	23.38						
										Total:		22	23.38						
Specia		SORTARE DIMENSIONALĂ						Lemn lucru	Coajă	Lemn de foc		Volum brut							
		G1	G2	G3	M1	M2	M3	LS		Total	VF								
MOLID		4.93	9.93	2.69	1.71	0.47		0.15	19.88	1.92	1.58	23.38							
TOTAL		4.93	9.93	2.69	1.71	0.47		0.15	19.88	1.92	1.58	23.38							
U.A.	Suprafață (ha)		Vârsta ani	Panta G	Semintș utilizabil				Compoziție	H.	Total volum brut								
	Par cursă	UA			%	S. tot													
86A	8.88		85	33.00	0						23.38								
U.A.	MO	Volum																	
86A		23.38	23.38																
Total		23.38	23.38																
U.A.	Specia	Diametre		Înălțimi		Vârsta	Vol. arb.	Nr. arb.	Crestere	Sortare dimensională						Coajă	Lemn foc		Volum brut
		dt	dcg	ht	hc					G1	G2	G3	M1	M2	M3		LS	Total	
86A	MO	34.55	34.55	24.50	24.50	85	1.06	22		4.93	9.93	2.69	1.71	0.47		0.15	1.92	1.58	23.38
Total U.A.: 86A									22		4.93	9.93	2.69	1.71	0.47	0.15	1.92	1.58	23.38
Total General U.A.									22		4.93	9.93	2.69	1.71	0.47	0.15	1.92	1.58	23.38

Șef Ocol,



Întocmit,

[Handwritten signature]

Birou Fond Forestier,

[Handwritten signature]

Verificat,

[Handwritten signature]

UP în Gato
C.a. 86
Proprietar Gino Elena

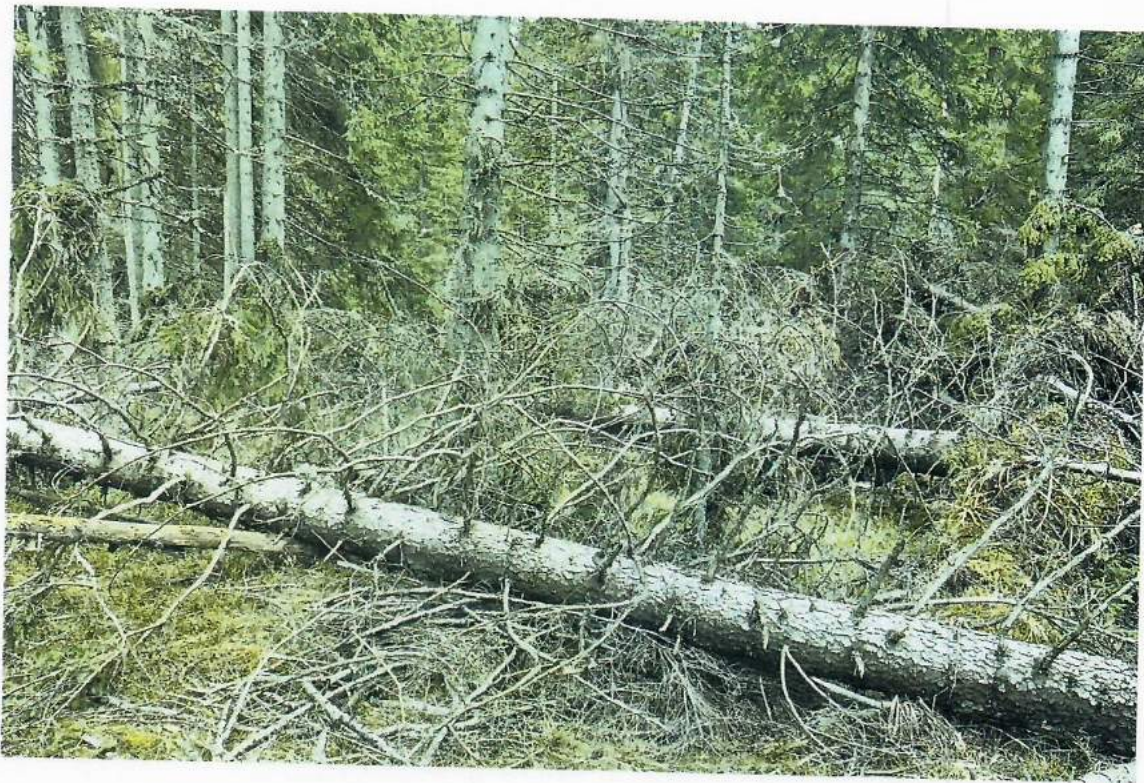

ACT DE PUNERE ÎN VALOARE NR. 2400016801980

Unitate de Producție: IV - Gotu
 Denumire A.P.V.: 4704 Jinar Simion

Suprafață totală act - (ha): 3.5 Tratament: T. ÎN FONDUL FORESTIER NAȚIONAL PENTRU CARE LEGEA NU OBLIGĂ LA ELABORAREA DE AMENAJAMENTE SILVICE (S DE MAX. 10 HA) Natura Produsului: PRODUSE ACCIDENTALE Tehnologia de Exploatare: TRUNCIURI SI CATARGE Data inventarierii: 14.05.2024 Anul exploatării: 2024 Procedeeul de inventariere: FIR CU FIR Ciocan forma CIRCULARĂ nr.: AB0105 Accesibilitate: 251-500		Informații privind N.T.S.M.				Grupa de specii	Nr. de arbori	Volum												
		Stâncării pe - (ha): Arbori putregăioși - (buc): cu un volum de - (mc): Iescării - (buc): cu un volum de - (mc):				Rășinoase FAG Quercinee Diverse tari Diverse moi	65	46.3												
						Total:	65	46.3												
Specia	SORTARE DIMENSIONALĂ							Lemn lucru	Coajă	Lemn de foc		Volum brut								
	G1	G2	G3	M1	M2	M3	LS			Total	VF									
MOLID	2.65	20.67	7.87	5.80	1.54		0.53	39.06	4.01	3.23		46.30								
TOTAL	2.65	20.67	7.87	5.80	1.54		0.53	39.06	4.01	3.23		46.30								
U.A.	Suprafață (ha)		Vârsta ani	Panta G	Semintș utilizabil				Compoziție	H.	Total volum brut									
	Par cursă	UA			%	S. tot														
86A	3.50		85	33.00							46.30									
U.A.	MO	Volum																		
86A	46.30	46.30																		
Total	46.30	46.30																		
U.A.	Specia	Diametre		Înălțimi		Vârsta	Vol. arb.	Nr. arb.	Creștere	Sortare dimensională							Coajă	Lemn foc		Volum brut
		dt	dgc	ht	hc					G1	G2	G3	M1	M2	M3	LS		Total	VF	
86A	MO	29.69	30.00	21.39	21.39	85	0.71	65		2.65	20.67	7.87	5.80	1.54		0.53	4.01	3.23		46.30
Total U.A.: 86A								65		2.65	20.67	7.87	5.80	1.54		0.53	4.01	3.23		46.30
Total General U.A.								65		2.65	20.67	7.87	5.80	1.54		0.53	4.01	3.23		46.30

Șef Ocol,

MORAR LUCIAN MIHAI



Întocmit,

[Handwritten signature]

Birou Fond Forestier,

[Handwritten signature]

Verificat,

[Handwritten signature]

UP IV Gate

U.d. 86A

Proprietor Linda Simon



ACT DE PUNERE ÎN VALOARE NR. 2400016801990

Unitate de Producție: III - Gotu
 Denumire A.P.V.: 4705 Jinar Simion

Suprafață totală act - (ha): 0.5 Tratament: T. ÎN FONDUL FORESTIER NAȚIONAL PENTRU CARE LEGEA NU OBLIGĂ LA ELABORAREA DE AMENAJAMENTE SILVICE (S DE MAX. 10 HA) Natura Produsului: PRODUSE ACCIDENTALE Tehnologia de Exploatare: TRUNCHIURI SI CATARGE Data inventarierii: 14.05.2024 Anul exploatării: 2024 Procedul de inventariere: FIR CU FIR Ciocan forma CIRCULARĂ nr.: AB0105 Accesibilitate: 251-500										Informații privind N.T.S.M.				Grupa de specii	Nr. de arbori	Volum				
Stâncării pe - (ha): Arbori putregăioși - (buc): cu un volum de - (mc): Iesării - (buc): cu un volum de - (mc):										Rășinoase FAG Quercinee Diverse tari Diverse moi	104	35.77								
										Total:	104	35.77								
Specia		SORTARE DIMENSIONALĂ							Lemn lucru	Coajă	Lemn de foc		Volum brut							
		G1	G2	G3	M1	M2	M3	LS		Total	VF									
MOLID		1.29	9.62	6.59	8.38	3.12		1.15	30.15	3.36	2.26	0.03	35.77							
TOTAL		1.29	9.62	6.59	8.38	3.12		1.15	30.15	3.36	2.26	0.03	35.77							
U.A.	Suprafață (ha)		Vârsta ani	Panta G	Seminiș utilizabil							Total volum brut								
	Par cursă	UA			%	S. tot	Compoziție				H.									
90A	0.50		95	21.00	0							35.77								
U.A.	MO	Volum																		
90A	35.77	35.77																		
Total	35.77	35.77																		
U.A.	Specia	Diametre		Înălțimi		Vârsta	Vol. arb.	Nr. arb.	Creștere	Sortare dimensională					Coajă	Lemn foc		Volum brut		
		dt	dcg	ht	hc	a				G1	G2	G3	M1	M2	M3	LS		Total	VF	
90A	MO	21.25	21.38	16.22	16.22	95	0.34	104		1.29	9.62	6.59	8.38	3.12		1.15	3.36	2.26	0.03	35.77
Total U.A.: 90A								104		1.29	9.62	6.59	8.38	3.12		1.15	3.36	2.26	0.03	35.77
Total General U.A.								104		1.29	9.62	6.59	8.38	3.12		1.15	3.36	2.26	0.03	35.77



Întocmit,

[Handwritten signature]

Birou Fond Forestier,

[Handwritten signature]

Verificat,

[Handwritten signature]

UPTU Gatu

U. d. SGA

Proprietar Jonas Semion



ACT DE PUNERE ÎN VALOARE NR. 2400016802000

Unitate de Producție: III - III Gotu
Denumire A.P.V.: 4706 Podean Vasile

Suprafață totală act - (ha): 0.94 Tratament: T. ÎN FONDUL FORESTIER NAȚIONAL PENTRU CARE LEGEA NU OBLIGĂ LA ELABORAREA DE AMENAJAMENTE SILVICE (S DE MAX. 10 HA) Natura Produsului: PRODUSE ACCIDENTALE Tehnologia de Exploatare: TRUNCHIURI SI CATARGE Data inventarierii: 14.05.2024 Anul exploatării: 2024 Procedeul de inventariere: FIR CU FIR Ciocan forma CIRCULARĂ nr.: AB0105 Accesibilitate: 251-500		Informații privind N.T.S.M.		Grupa de specii	Nr. de arbori	Volum														
		Stâncării pe - (ha): Arbori putregăioși - (buc): cu un volum de - (mc): Iescării - (buc): cu un volum de - (mc):		Rășinoase FAG Quercinee Diverse tari Diverse moi	106	27.0														
				Total:	106	27.0														
Specia	SORTARE DIMENSIONALĂ							Lemn lucru	Coajă	Lemn de foc		Volum brut								
	G1	G2	G3	M1	M2	M3	LS			Total	VF									
MOLID	0.84	6.28	4.16	6.47	3.41		1.29	22.45	2.60	1.95	0.04	27.00								
TOTAL	0.84	6.28	4.16	6.47	3.41		1.29	22.45	2.60	1.95	0.04	27.00								
U.A.	Suprafață (ha)		Vârsta ani	Panta G	Semintș utilizabil				Compoziție	H.	Total volum brut									
	Par cursă	UA			%	S. tot														
90A	0.94		95	21.00				0		27.00										
U.A.	MO	Volum																		
90A		27.00																		
Total		27.00																		
U.A.	Specia	Diametre		Înălțimi		Vârsta	Vol. arb.	Nr. arb.	Crestere	Sortare dimensională						Coajă	Lemn foc		Volum brut	
		dt	dcg	ht	hc					G1	G2	G3	M1	M2	M3		LS	Total		VF
90A	MO	19.23	19.43	14.43	14.43	95	0.25	106		0.84	6.28	4.16	6.47	3.41		1.29	2.60	1.95	0.04	27.00
Total U.A.: 90A								106		0.84	6.28	4.16	6.47	3.41		1.29	2.60	1.95	0.04	27.00
Total General U.A.								106		0.84	6.28	4.16	6.47	3.41		1.29	2.60	1.95	0.04	27.00

Șef Ocol,

MORAR LUCIAN MIHAI



Întocmit,

[Handwritten signature]

Birou Fond Forestier,

[Handwritten signature]

Verificat,

[Handwritten signature]

UP III Gato

U.2.90A

Proprietor Pedroso Wsile

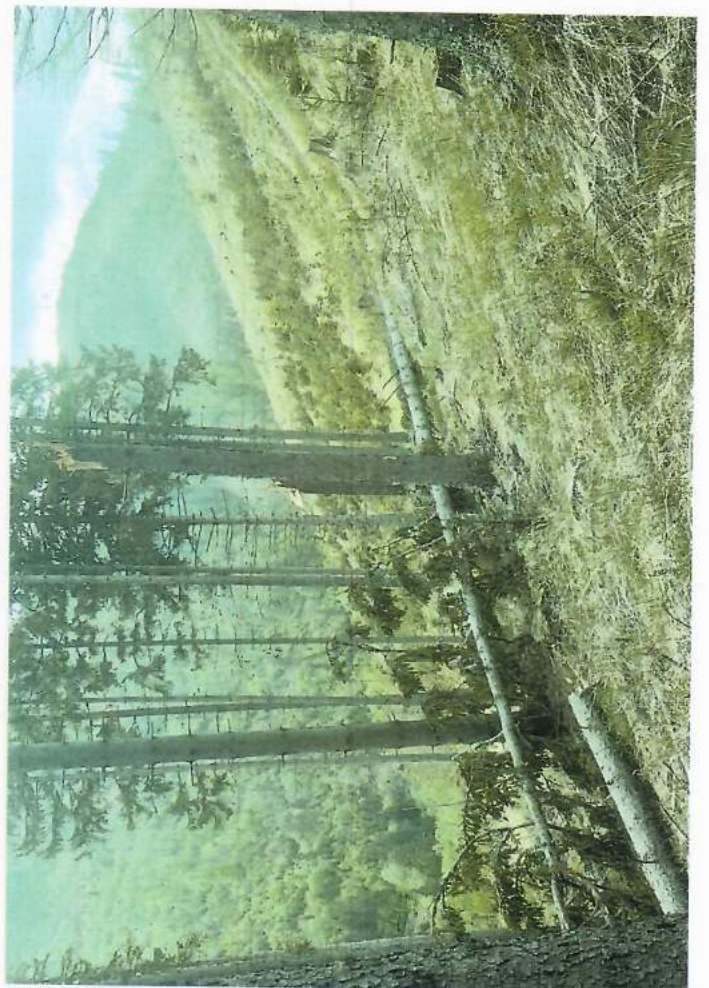
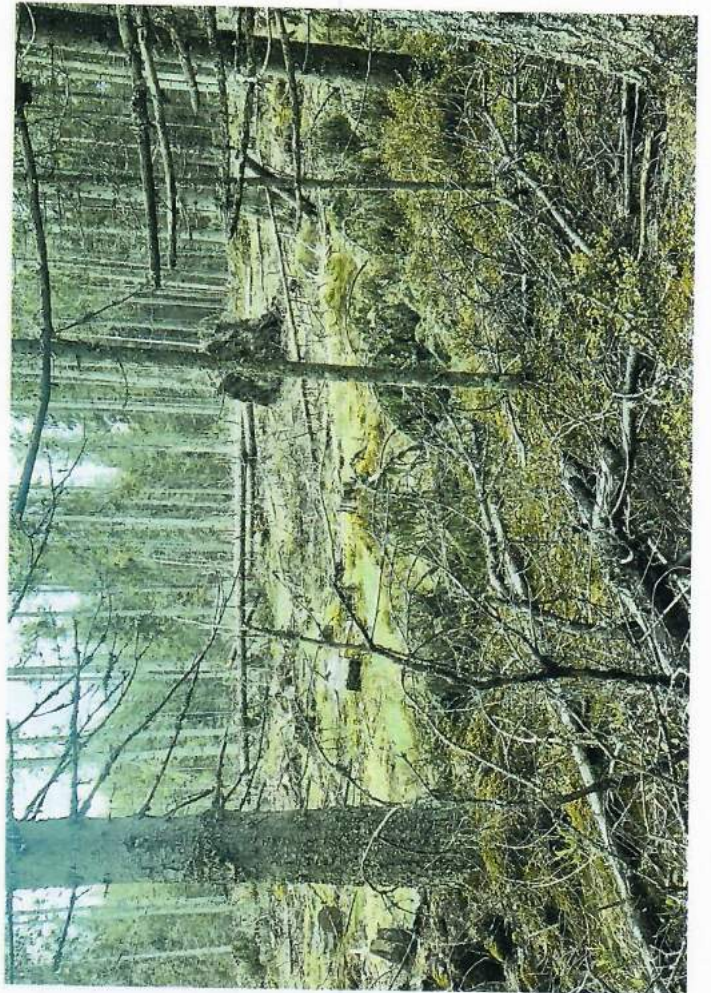

ACT DE PUNERE ÎN VALOARE NR. 2400016802010

Unitate de Producție: III - III Sugag

Denumire A.P.V.: 4707 Gligor Ilie

Suprafață totală act - (ha): 0.8 Tratament: T. ÎN FONDUL FORESTIER NAȚIONAL PENTRU CARE LEGEA NU OBLIGĂ LA ELABORAREA DE AMENAJAMENTE SILVICE (S DE MAX. 10 HA) Natura Produsului: PRODUSE ACCIDENTALE Tehnologia de Exploatare: TRUNCHIURI SI CATARGE Data inventarierii: 13.05.2024 Anul exploatarei: 2024 Procedeul de inventariere: FIR CU FIR Ciocan forma CIRCULARĂ nr.: AB0105 Accesibilitate: 251-500										Informații privind N.T.S.M.			Grupa de specii	Nr. de arbori	Volum					
Stâncării pe - (ha): Arbori putregăioși - (buc): cu un volum de - (mc): Iescării - (buc): cu un volum de - (mc):										Rășinoase FAG Quercinee Diverse tari Diverse moi			5	6.65						
										Total:			5	6.65						
Specia		SORTARE DIMENSIONALĂ						Lemn lucru	Coajă	Lemn de foc		Volum brut								
		G1	G2	G3	M1	M2	M3	LS		Total	VF									
FRASIN		1.08	1.36		0.20	0.20	0.13	0.05	3.02	0.59	3.04	0.25								
TOTAL		1.08	1.36		0.20	0.20	0.13	0.05	3.02	0.59	3.04	0.25								
U.A.	Suprafață (ha)		Vârsta ani	Panta G	Seminiș utilizabil						Total volum brut									
	Par cursă	UA			%	S. tot	Compoziție			H.										
37	0.80		85	45.00	0						6.65									
U.A.	FR	Volum																		
37		6.65	6.65																	
Total		6.65	6.65																	
U.A.	Specia	Diametre		Înălțimi		Vârsta	Vol. arb	Nr. arb	Creștere	Sortare dimensională				Coajă	Lemn foc		Volum brut			
		dt	dcg	ht	hc	a				G1	G2	G3	M1	M2	M3	LS		Total	VF	
37	FR	31.60	31.60	19.40	19.40	85	1.33	5		1.08	1.36		0.20	0.20	0.13	0.05	0.59	3.04	0.25	6.65
Total U.A.: 37									5	1.08	1.36		0.20	0.20	0.13	0.05	0.59	3.04	0.25	6.65
Total General U.A.									5	1.08	1.36		0.20	0.20	0.13	0.05	0.59	3.04	0.25	6.65

Șef Ocol,

MORAR LUCIAN MIHAI



Întocmit,

[Signature]

Birou Fond Forestier,

[Signature]

Verificat,

[Signature]

UP II Segeg
U.d. 34

Proprietar Gligor Mic

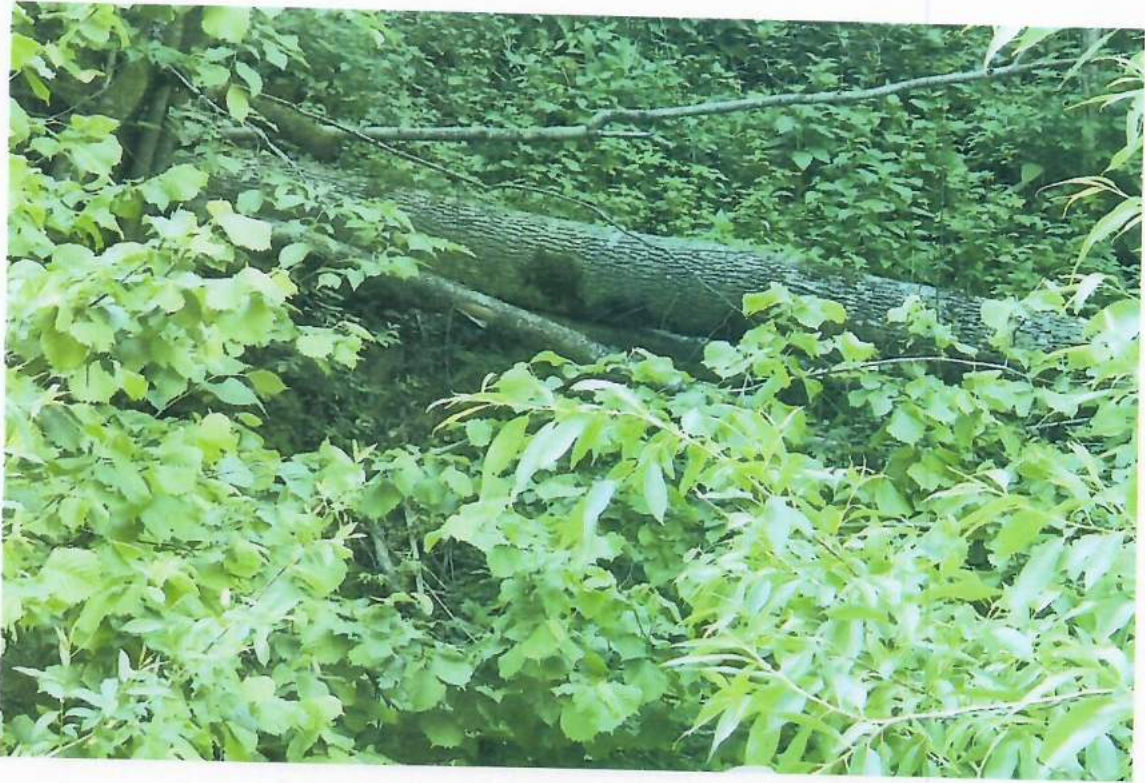

ACT DE PUNERE ÎN VALOARE NR. 2400016802020

Unitate de Producție: III - Sugag
Denumire A.P.V.: 4708 Grosu Maria

Suprafață totală act - (ha): 0.62 Tratament: T. ÎN FONDUL FORESTIER NAȚIONAL PENTRU CARE LEGEA NU OBLIGĂ LA ELABORAREA DE AMENAJAMENTE SILVICE (S DE MAX. 10 HA) Natura Produsului: PRODUSE ACCIDENTALE Tehnologia de Exploatare: TRUNCHIURI SI CATARGE Data inventarierii: 14.05.2024 Anul exploatarei: 2024 Procedeul de inventariere: FIR CU FIR Clocan forma CIRCULARĂ nr.: AB0105 Accesibilitate: 251-500										Informații privind N.T.S.M.				Grupa de specii		Nr. de arbori	Volum				
										Stâncării pe - (ha): Arbori putregăioși - (buc): cu un volum de - (mc): lescării - (buc): cu un volum de - (mc):				Rășinoase FAG Quercinee Diverse tari Diverse moi		31	19.96				
														Total:		31	19.96				
Specia		SORTARE DIMENSIONALĂ							Lemn lucru	Coajă	Lemn de foc		Volum brut								
		G1	G2	G3	M1	M2	M3	LS			Total	VF									
MOLID		4.19	4.77	2.04	2.82	0.87		0.29	14.98	1.54	3.44		19.96								
TOTAL		4.19	4.77	2.04	2.82	0.87		0.29	14.98	1.54	3.44		19.96								
U.A.	Suprafață (ha)		Vârsta ani		Panta G		Semintș utilizabil						Total volum brut								
	Par cursă	UA					%	S. tot	Compoziție			H.									
115D	0.30		60	27.00					0				8.92								
115E	0.32		160	22.00					0				11.04								
U.A.	MO	Volum																			
115D		8.92	8.92																		
115E		11.04	11.04																		
Total		19.96	19.96																		
U.A.	Specia	Diametre		Înălțimi		Vârsta	Vol. arb.	Nr. arb.	Creștere	Sortare dimensională						Coajă	Lemn foc		Volum brut		
		dt	dcg	ht	hc	a				G1	G2	G3	M1	M2	M3	LS		Total	VF		
115D	MO	51.00	51.00	27.75	27.75	60	2.23	4		4.19	1.25	0.21	0.12					0.51	2.64		8.92
Total U.A.: 115D								4		4.19	1.25	0.21	0.12					0.51	2.64		8.92
115E	MO	22.52	22.52	18.70	18.70	160	0.41	27		3.52	1.83	2.70	0.87			0.29	1.03	0.80			11.04
Total U.A.: 115E								27		3.52	1.83	2.70	0.87			0.29	1.03	0.80			11.04
Total General U.A.								31		4.19	4.77	2.04	2.82	0.87		0.29	1.54	3.44			19.96

Șef Ocol,

MORAR LUCIAN MIHAI



Întocmit,

[Handwritten signature]

Birou Fond Forestier,

[Handwritten signature]

Verificat,

[Handwritten signature]

UP III Sugar
U.d. 11SD, 11SE

Proprietar Goose Herd

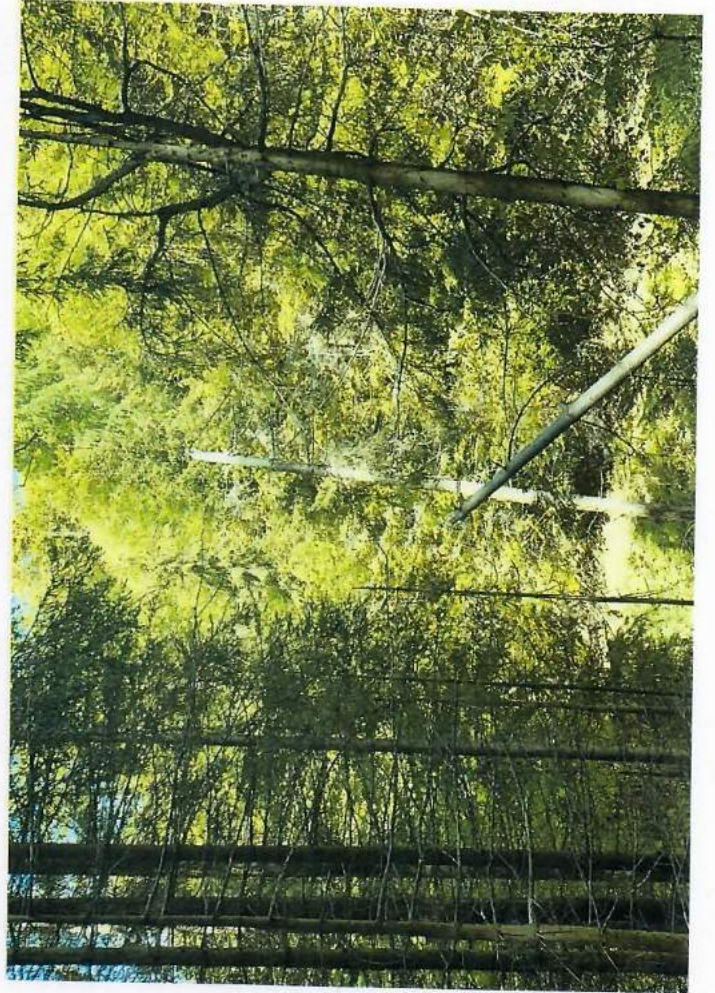
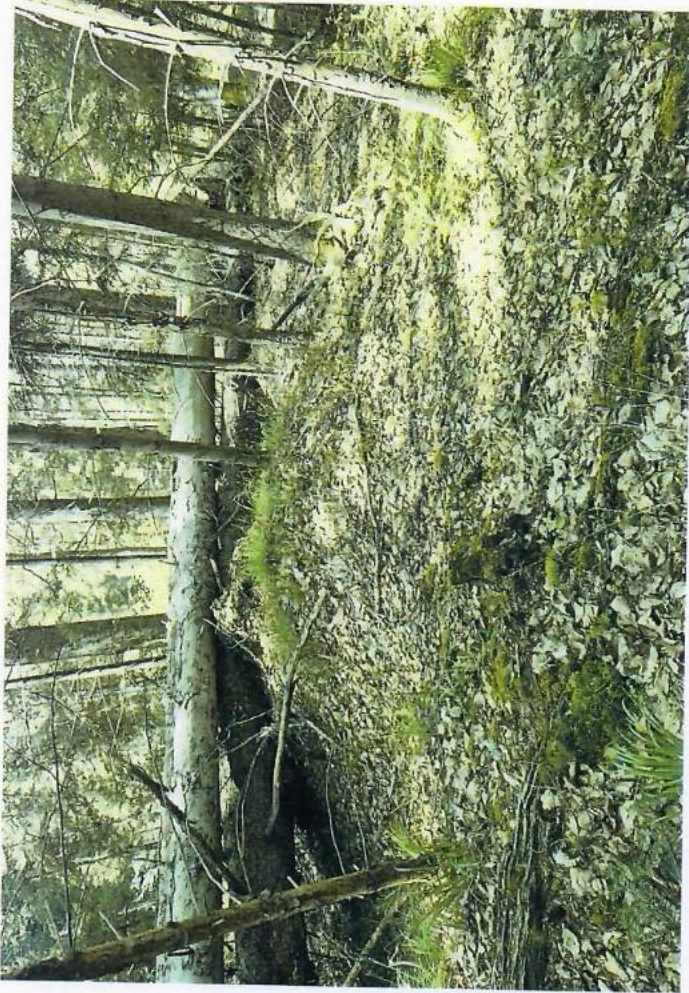

ACT DE PUNERE ÎN VALOARE NR. 2400016802030

Unitate de Producție: III - Sugag
 Denumire A.P.V.: 4709 Cinda Gheorghe

Suprafață totală act - (ha): 1.14 Tratament: T. ÎN FONDUL FORESTIER NAȚIONAL PENTRU CARE LEGEA NU OBLIGĂ LA ELABORAREA DE AMENAJAMENTE SILVICE (5 DE MAX. 10 HA) Natura Produsului: PRODUSE ACCIDENTALE Tehnologia de Exploatare: TRUNCHIURI SI CATARGE Data inventarierii: 14.05.2024 Anul exploatării: 2024 Procedeeul de inventariere: FIR CU FIR Ciocan forma CIRCULARĂ nr.: AB0105 Accesibilitate: 251-500										Informații privind N.T.S.M.				Grupa de specii		Nr. de arbori	Volum		
Stâncării pe - (ha): Arbori putregăioși - (buc): cu un volum de - (mc): Iescării - (buc): cu un volum de - (mc):										Rășinoase FAG Quercinee Diverse tari Diverse moi		5	15.03						
										Total:		5	15.03						
Specia		SORTARE DIMENSIONALĂ							Lemn lucru	Coajă	Lemn de foc		Volum brut						
		G1	G2	G3	M1	M2	M3	LS		Total	VF								
FAG		2.43	0.81		0.10	0.07	0.02		3.43	0.17	11.43	0.66	15.03						
TOTAL		2.43	0.81		0.10	0.07	0.02		3.43	0.17	11.43	0.66	15.03						
U.A.	Suprafață (ha)		Vârsta ani	Panta G	Semințis utilizabil						Total volum brut								
	Par cursă	UA			%	S. tot	Compoziție				H.								
96A	0.59		105	18.00			0												
96C	0.55		130	18.00			0				8.76								
Total	15.03	15.03									6.27								
U.A.	FA	Volum																	
96A	8.76	8.76																	
96C	6.27	6.27																	
Total	15.03	15.03																	
U.A.	Specia	Diametre		Înălțimi		Vârsta	Vol. arb	Nr. arb	Creșteri	Sortare dimensională					Coajă	Lemn foc		Volum brut	
		dt	dca	ht	hc	a				G1	G2	G3	M1	M2	M3	LS		Total	VF
96A	FA	42.00	42.00	22.00	22.00	105	2.19	4		1.54	0.78		0.10	0.07	0.02		0.12	6.13	0.41
Total U.A.: 96A								4		1.54	0.78		0.10	0.07	0.02		0.12	6.13	0.41
96C	FA	74.00	74.00	27.00	27.00	130	6.27	1		0.89	0.03						0.05	5.30	0.25
Total U.A.: 96C								1		0.89	0.03						0.05	5.30	0.25
Total General U.A.								5		2.43	0.81		0.10	0.07	0.02		0.17	11.43	0.66

Sef Ocol,

Întocmit,

Birou Fond Forestier,

Verificat,

MORAR LUCIAN MIHAI



[Handwritten signature]

[Handwritten signature]

[Handwritten signature]

Upr. Sugds
U. & SGA, SGC
Proprietary Linda Sheeagle

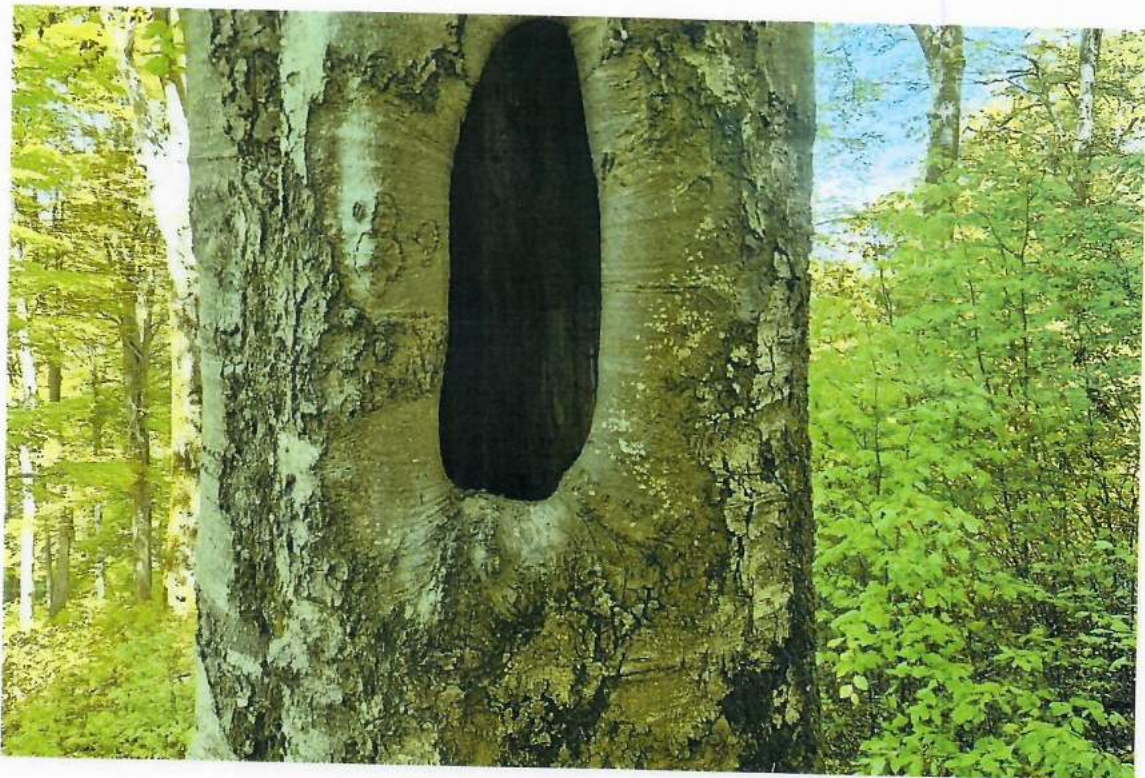
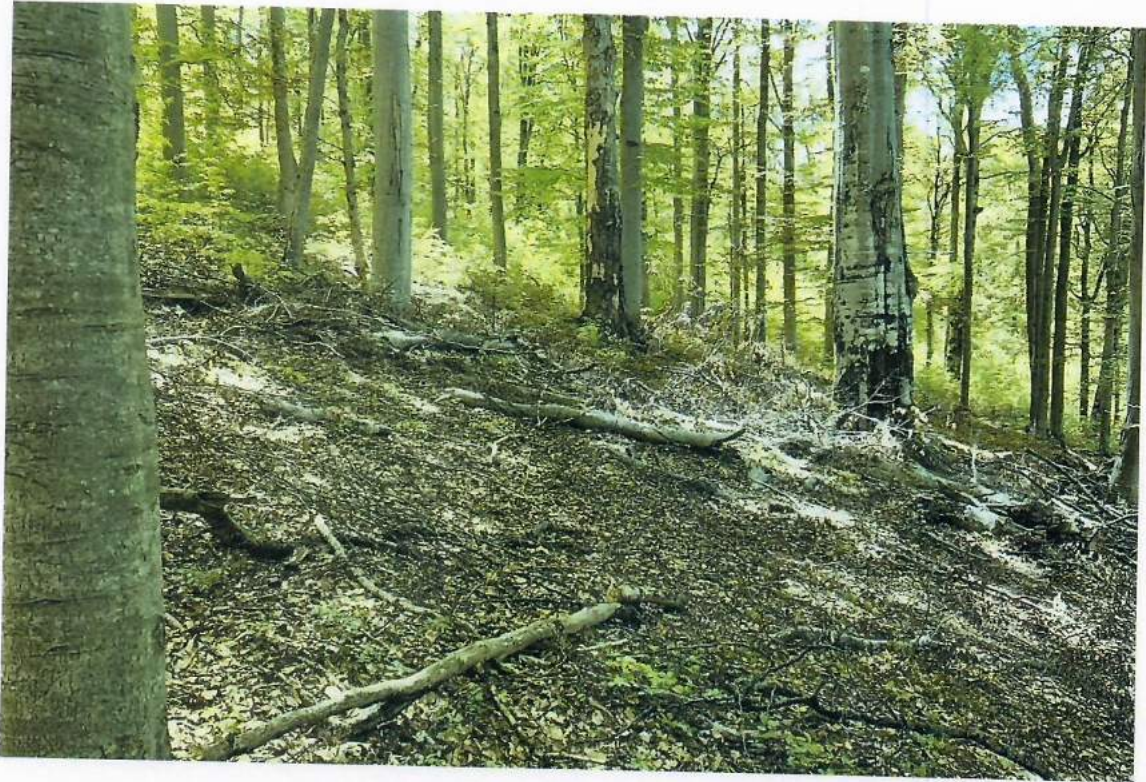

ACT DE PUNERE ÎN VALOARE NR. 2400016802040

Unitate de Producție: III - Sugag
 Denumire A.P.V.: 4710 Stefan Ana

Suprafață totală act - (ha): 0.5 Tratament: T. ÎN FONDUL FORESTIER NAȚIONAL PENTRU CARE LEGEA NU OBLIGĂ LA ELABORAREA DE AMENAJAMENTE SILVICE (S DE MAX. 10 HA) Natura Produsului: PRODUSE ACCIDENTALE Tehnologia de Exploatare: TRUNCHIURI SI CATARGE Data inventarierii: 14.05.2024 Anul exploatării: 2024 Procedeu de inventariere: FIR CU FIR Ciocan forma CIRCULARĂ nr.: AB0105 Accesibilitate: 251-500	Informații privind N.T.S.M.	Grupa de specii	Nr. de arbori	Volum	
	Stâncării pe - (ha): Arbori putregăioși - (buc): cu un volum de - (mc): Iescării - (buc): cu un volum de - (mc):	Rășinoase FAG Quercinee Diverse tari Diverse moi		8	15.84
		Total:		8	15.84

Specia	SORTARE DIMENSIONALĂ							Lemn lucru	Coajă	Lemn de foc		Volum brut
	G1	G2	G3	M1	M2	M3	LS			Total	VF	
FAG	1.33	1.65		0.15	0.09	0.03		3.25	0.17	12.42	0.81	15.84
TOTAL	1.33	1.65		0.15	0.09	0.03		3.25	0.17	12.42	0.81	15.84

U.A.	Suprafață (ha)		Vârsta ani	Panta G	Semintș utilizabil				Total volum brut
	Par cursă	UA			%	S. tot	Compoziție		
120A	0.50		145	28.00					
U.A.	FA	Volum							
120A	15.84	15.84							
Total	15.84	15.84							

U.A.	Specia	Diametre		Înălțimi		Vârsta	Vol. arb	Nr. arb	Creștere	Sortare dimensională							Coajă	Lemn foc		Volum brut	
		dt	dca	ht	hc					G1	G2	G3	M1	M2	M3	LS		Total	VF		
120A	FA	44.75	44.75	21.50	21.50	145	1.98	8		1.33	1.65		0.15	0.09	0.03		0.17	12.42	0.81	15.84	
Total U.A.: 120A									8		1.33	1.65		0.15	0.09	0.03		0.17	12.42	0.81	15.84
Total General U.A.									8		1.33	1.65		0.15	0.09	0.03		0.17	12.42	0.81	15.84

Șef Ocol,

MORAR LUCIAN MIHAI



Întocmit,

[Handwritten signature]

Birou Fond Forestier,

[Handwritten signature]

Verificat,

[Handwritten signature]

U7 in Soggy

Ud. 120A

Proprietar Stefan Ana

