

**REGIA NAȚIONALĂ A PĂDURILOR -ROMSILVA**  
**DIRECȚIA SILVICĂ ALBA**  
**OCOLUL SILVIC VALEA AMPOIULUI**  
Str . Nicolae Grigorescu, nr. 4A, Alba Iulia, jud. Alba, Cod 510042  
Reg. Com J/40/450/1991, Cod fiscal RO1590120,  
Cont RO17 RZBR 0000 0600 0076 0664, Raiffeisen Alba,  
Telefon/Fax: 0258839245, e-mail : v\_ampoiului@alba.rosilva.ro

Nr. 114 / 15.01.2024

Catre,  
GARDA FORESTIERA CLUJ

**NOTIFICARE**

Anexat va inaintam in vederea verificarii si aprobarii actul de punere in valoare nr. 2400010200030/264 VI.Mica , produse Accidentale I, identificate in U.P. IV VI.Mica , u.a. 64A, 67A , 68 si 69A.

In conformitate cu prevederile O.M. nr. 766/2018 privind competentele de aprobare a actelor de punere in valoare, art. 5, alin. (1), si a Metodologiei de aplicare a O.M. 1507/20016, va depunem urmatoarele documente:

1. APV in faza "VERIFICAT" in SUMAL;
2. Copie dupa descrierea parcelara din U.P. IV VI.Mica ;
3. Fotografii relevante;

Mentionam ca fenomenul care a condus la aceasta situatie se datoreaza fenomenelor meteorologice care au condus la aparitia doboraturilor in cadrul acestor arborete precum si a uscarii pe picior a arborilor , mai ales in partea superioara, datorata fenomenului de seceta si de temperaturi extreme din ultimii ani si existenta defectelor vizibile (rupturi, scorburi, putregai, etc) .

Suprafata pe care este constituita partida mai sus mentionata nu este inclusa intr-o arie naturala protejata.

Sef ocol,  
Coltor Petru



Intocmit,  
Apetroaie Ioana

ACT DE PUNERE ÎN VALOARE NR. 2400010200030

Unitate de Producție: IV - Valea Mică

Denumire A.P.V: 264 VI,Mica

Suprafață totală act - (ha): 11.0										Informații privind N.T.S.M.		Grupa de specii		Nr. de arbori	Volum
Tratament: T. PRODUSE ACCIDENTALE I										Stâncării pe - (ha): Arbori putregăioși - (buc): cu un volum de - (mc): Iescării - (buc): 4 cu un volum de - (mc): 2.70		Rășinoase FAG Quercinee Diverse tari Diverse moi		70	54.82
Natura Produsului: PRODUSE ACCIDENTALE															
Tehnologia de Exploatare: SORTIMENTE SI MULTIPLI DE SORTIMENTE															
Data inventarierii: 15.01.2024															
Anul exploatare: 2024															
Procedeul de inventariere: FIR CU FIR															
Ciocan forma CIRCULARĂ nr.: RP1199															
Accesibilitate: >1500															
TOTAL														83	61.32
Specia		SORTARE DIMENSIONALĂ								Lemn lucru	Coajă	Lemn de foc		Volum brut	
		G1	G2	G3	M1	M2	M3	LS			Total	VF			
FAG		0.84	6.51		2.25	1.43	0.57	0.12	11.72	0.72	42.38	3.49	54.82		
JUGASTRU			0.07		0.01				0.08	0.01	0.53	0.03	0.62		
CARPEN			0.50		0.17	0.24	0.12	0.08	1.11	0.10	3.85	0.40	5.06		
CIREȘ			0.09		0.01	0.01			0.11	0.01	0.70	0.03	0.82		
TOTAL		0.84	7.17		2.44	1.68	0.69	0.20	13.02	0.84	47.46	3.95	61.32		

U.A.	Suprafață (ha)		Vârsta ani	Panta G	Semintș utilizabil				Total volum brut
	Par cursă	UA			%	S. tot	Compoziție		H.
68	2.50	23.33	94	38.00			0		
69 A	2.50	19.89	94	30.00			0		15.19
67 A	3.00	9.54	94	40.00			0		12.52
64 A	3.00	28.72	84	30.00			0		10.71
U.A.	FA	CA	JU	CI	Volum				
68	15.01	0.18			15.19				
69 A	11.79	0.73			12.52				
67 A	7.84	2.87			10.71				
64 A	20.18	1.28	0.62	0.82	22.90				
Total	54.82	5.06	0.62	0.82	61.32				

U.A.	Specia	Diametre		Înălțimi		Vârsta	Vol. arb.	Nr. arb.	Crestere	Sortare dimensională							Coajă	Lemn foc		Volum brut
		dt	dcg	ht	hc	a				G1	G2	G3	M1	M2	M3	LS		Total	VF	
68	FA	30.44	30.44	19.22	19.22	94	0.75	20		0.13	1.27		0.60	0.33	0.12	0.03	0.15	12.38	0.92	15.01
	CA	18.00	18.00	12.00	12.00	94	0.18	1												
Total U.A.: 68								21		0.13	1.27		0.60	0.34	0.13	0.04	0.15	12.53	0.94	15.19
69 A	FA	31.20	31.20	18.93	18.93	94	0.79	15		0.23	1.55		0.61	0.42	0.16	0.04	0.19	8.59	0.81	11.79
	CA	30.00	30.00	19.00	19.00	94	0.73	1			0.05		0.02	0.01	0.01		0.01	0.63	0.06	0.73
Total U.A.: 69 A								16		0.23	1.60		0.63	0.43	0.17	0.04	0.20	9.22	0.87	12.52
67 A	FA	29.80	29.80	18.70	18.70	94	0.73	11		0.18	1.02		0.29	0.20	0.09	0.02	0.11	5.93	0.48	7.84
	CA	30.00	30.00	17.50	17.50	94	0.72	4			0.45		0.13	0.08	0.04	0.02	0.07	2.08	0.22	2.87
Total U.A.: 67 A								15		0.18	1.47		0.42	0.28	0.13	0.04	0.18	8.01	0.70	10.71
64 A	FA	32.00	32.00	19.65	19.65	84	0.85	24		0.30	2.67		0.75	0.48	0.20	0.03	0.27	15.48	1.28	20.18
	JU	30.00	30.00	18.00	18.00	84	0.62	1			0.07		0.01				0.01	0.53	0.03	0.62
	CA	20.00	20.00	14.80	14.80	84	0.26	5					0.02	0.14	0.06	0.05	0.02	0.99	0.10	1.28
	CI	34.00	34.00	18.00	18.00	84	0.82	1			0.09		0.01	0.01			0.01	0.70	0.03	0.82
Total U.A.: 64 A								31		0.30	2.83		0.79	0.63	0.26	0.08	0.31	17.70	1.44	22.90
Total General U.A.								83		0.84	7.17		2.44	1.68	0.69	0.20	0.84	47.46	3.95	61.32

Șef Ocol,

Întocmit,

Birou Fond Forestier,

Verificat,

Coltor Petru







—1705302840712.jpg

UP. IV. VL. Nica 7 me 68

O. S. VL. Au poruleu



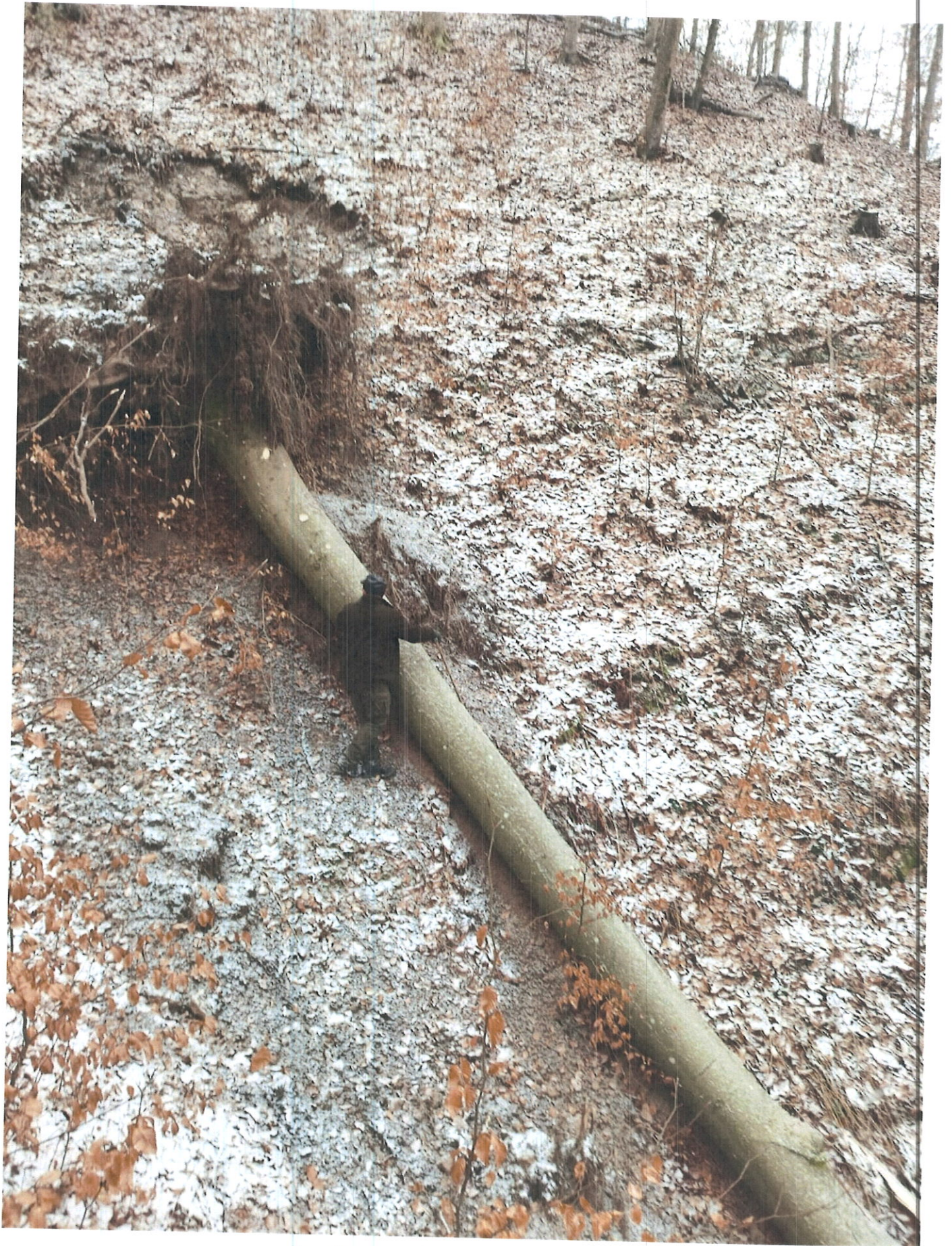

—1705302840779.jpg *O. s. vl. Amporelci*; UP IV vl Mica; no. 67A



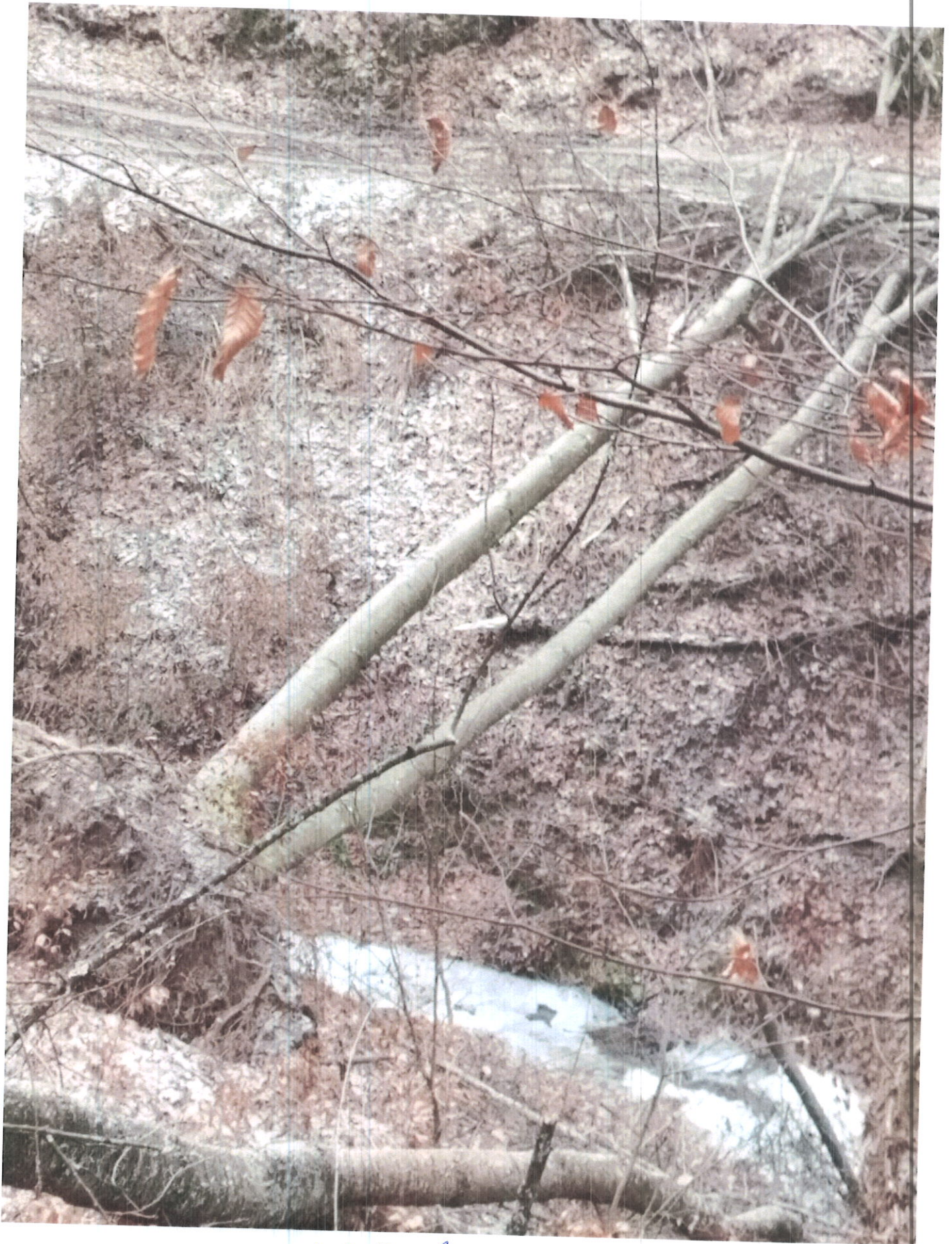

— 1705302840720.jpg —

0.1. 02. *Amorpha* ; UP IV 02. Mic 9 ; no 64A



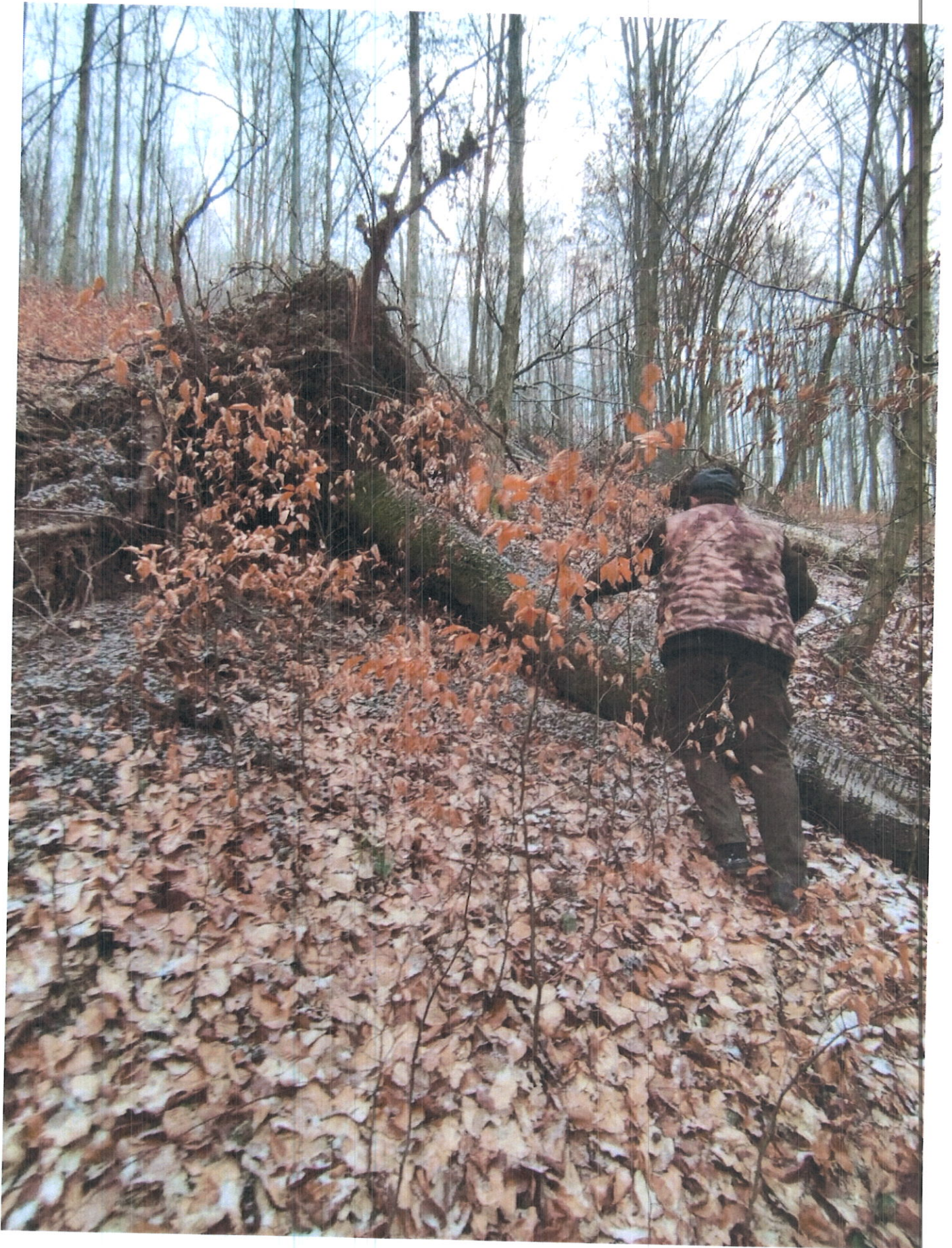

—1705302840696.jpg

0.5 Vl. Anepoiului ; UP. IV Vl. Mica ; no 69A









DESCRIEREA STATIONII SI ARBORETULUI														ELM ARB	P R P	M R E	VAR STA ANI	DM CM	HM M	C L P	A MES TEC	EL AG AJ	PROVE NIENTA	VI TA LI	DENS			VOLUM			CRES
																									CONS	MC/ HA	MC/ UA	MC/ HA			
68 23.33 HA GF: 1-2A3K SUP: M TS: 5242 TP: 4212 SOL: 3101 Versant ondulat EXPOZITIE: V INC: 38 G ALTITUDINE: 460 - 600 M LITIERA: continua-subtire TIP FLORA: Asperula-Asarum Natural fundamental prod. mij. echien COMP.ACTUALA: 7 FA 1 CA 2 DT COMP.TEL: 7FA 1 CA 2 DT SORT: FA Gros si mijl.,cherestea VARSTA EXPL.:  SEM.UTIL: SUBARBORET: DATE COMPL.:  POL: comp.sulf+metale ERZ: LUCRARI EXEC.:  LUCRARI PROP.: T.IGIENA														FA	7	IN	90	36	25	3		.5	RN	N	0.56	246	5739	4.4			
														CA	1	IN	90	28	20	4	M	.4	RN	S	0.08	20	467	0.3			
														DT	2	IN	90	30	18	3	M	.4	RN	N	0.16	35	817	0.7			
														TOTAL			90				3				0.8	301	7023	5.4			
69 A 19.89 HA GF: 1-3K SUP: A TS: 5242 TP: 4212 SOL: 3101 Versant ondulat EXPOZITIE: N INC: 30 G ALTITUDINE: 470 - 610 M LITIERA: continua-subtire TIP FLORA: Asperula-Asarum Natural fundamental prod. mij. relativ-echien COMP.ACTUALA: 9 FA 1 DT COMP.TEL: 9FA 1 DT SORT: FA Gros si mijl.,cherestea VARSTA EXPL.: 110 ani  SEM.UTIL: SUBARBORET: DATE COMPL.:  POL: comp.sulf+metale ERZ: LUCRARI EXEC.:  LUCRARI PROP.: T.IGIENA														FA	7	IN	90	38	25	3		.5	RN	N	0.56	246	4893	4.4			
														FA	2	IN	120	46	27	3	M	.5	RN	N	0.16	80	1591	0.8			
														DT	1	IN	90	34	24	3	M	.5	RN	N	0.08	26	517	0.4			
														TOTAL			90				3				0.8	352	7001	5.6			
69V1 0.54 HA GF: SUP: TS: TP: SOL: framintat EXPOZITIE: INC: ALTITUDINE: 680 M LITIERA: continua-groasa TIP FLORA:  COMP.ACTUALA: COMP.TEL: SORT: FA Gros si mijl.,cherestea VARSTA EXPL.:  SEM.UTIL: SUBARBORET: DATE COMPL.:  POL: ERZ: LUCRARI EXEC.:  LUCRARI PROP.:														ELM ARB	P R P	M R E	VAR STA ANI	DM CM	HM M	C L P	A MES TEC	EL AG AJ	PROVE NIENTA	VI TA LI	DENS			VOLUM			CRES
														CONS	MC/ HA	MC/ UA	MC/ HA														
														TOTAL																	
69V2 0.08 HA GF: SUP: TS: TP: SOL: framintat EXPOZITIE: INC: ALTITUDINE: 500 M LITIERA: continua-groasa TIP FLORA:  COMP.ACTUALA: COMP.TEL: SORT: FA Gros si mijl.,cherestea VARSTA EXPL.:  SEM.UTIL: SUBARBORET: DATE COMPL.:  POL: ERZ: LUCRARI EXEC.:  LUCRARI PROP.:														ELM ARB	P R P	M R E	VAR STA ANI	DM CM	HM M	C L P	A MES TEC	EL AG AJ	PROVE NIENTA	VI TA LI	DENS			VOLUM			CRES
														CONS	MC/ HA	MC/ UA	MC/ HA														
														TOTAL																	