



REGIA NAȚIONALĂ A PĂDURILOR ROMSILVA
DIRECȚIA SILVICĂ MARAMUREȘ
OCOLUL SILVIC POIENI

ROMÂNIA, 437260, Ruscova, str. Principală, nr.21

Tel. 0262 365 082, Fax. 0262 365 016

Email: ospoiени@marasilva.ro; <http://www.marasilva.ro>

Nr :10157/11.12.2017

CATRE,
GARDA FORESTIERA CLUJ

NOTIFICARE
DOCUMENTATIE ACCIDENTALE I, OCOLUL SILVIC POIENI,

In urma unor furtunii, pe suprafata Ocolului silvic Poieni au intervenit produse accidentale din rupturi si doboraturi de vant, produse care s-au indentificat in baza rapoartelor de semnalare dresate de catre personalul de teren si care s-au inventariat constituindu-se acte de punere in valoare.

1. apv 223 AC I COPILAS, nr Sumal 1269463, din cadrul OS Poieni, Districtul 3 SOCOLAU, ua 126B,127A,127B,128A,128B.

- Unitatea amenajistica **126B** este cuprinsa in amenajamentul silvic al OS Poieni editia 2016 UP 4 SOCOLAU, si este situata in limitele siturilor Natura 2000, in Parcul Natural Muntii Maramuresului, zona tampon, nu are restrictii privind protectia mediului, amenajamentul O.S.Poieni Up IV SOCOLAU, nu necesita evaluare de mediu fiind adoptat fara aviz de mediu.

- suprafata de 3.61 ha, cu doboraturi si rupturi dispersate pe aceasta suprafata.
- volum din apv de 5 mc.
- proprietar statul roman R.N.P.-ROMSILVA.
- natura produselor : accidentale I

- suprafata ce trebuie impadurita : nu e cazul
- factori destabilizatorii :,doboraturi si rupturi de vant
- nu depaseste posibilitatea anuala stabilita de amenajamentul silvic
- nu face obiectul modificarii amenajamentului silvic deoarece volumul afectat din APV este sub 20% din volumul de masa lemnoasa ramas in ua 126B.

- Unitatea amenajistica 127A este cuprinsa in amenajamentul silvic al OS Poieni editia 2016 UP 4 SOCOLAU, si este situata in limitele siturilor Natura 2000, in Parcul Natural Muntii Maramuresului, zona tampon, nu are restrictii privind protectia mediului, amenajamentul O.S.Poieni Up IV SOCOLAU, nu necesita evaluare de mediu fiind adoptat fara aviz de mediu.

- suprafata de 20.88 ha, cu doboraturi si rupturi dispersate pe aceasta suprafata.
- volum din apv de 133 mc.
- proprietar statul roman R.N.P.-ROMSILVA.
- natura produselor : accidentale I

- suprafata ce trebuie impadurita : nu e cazul
- factori destabilizatorii :,doboraturi si rupturi de vant
- depaseste posibilitatea anuala stabilita de amenajamentul silvic
- face obiectul modificarii amenajamentului silvic deoarece desi volumul afectat din APV este sub 20% din volumul de masa lemnoasa ramas in ua 127A, insa pe acest ua mai exista o doboratura in masa pe suprafata de 2 ha in alt apv respectiv 224/1269362.

- Unitatea amenajistica **127B** este cuprinsa in amenajamentul silvic al OS Poieni editia 2016 UP 4 SOCOLAU, si este situata in limitele siturilor Natura 2000, in Parcul Natural Muntii Maramuresului, zona tampon, nu are restrictii privind protectia mediului, amenajamentul O.S.Poieni Up IV SOCOLAU, nu necesita evaluare de mediu fiind adoptat fara aviz de mediu.

- suprafata de 1.99 ha, cu doboraturi si rupturi dispersate pe aceasta suprafata.

- volum din apv de 62 mc.

- proprietar statul roman R.N.P.-ROMSILVA.

- natura produselor : accidentale I

- suprafata ce trebuie impadurita : nu e cazul

- factori destabilizatorii : doboraturi si rupturi de vant

- depaseste posibilitatea anuala stabilita de amenajamentul silvic

- face obiectul modificarii amenajamentului silvic deoarece volumul afectat din APV este sub 20% din volumul de masa lemnoasa ramas in ua 127B.

- Unitatea amenajistica **128A** este cuprinsa in amenajamentul silvic al OS Poieni editia 2016 UP 4 SOCOLAU, si este situata in limitele siturilor Natura 2000, in Parcul Natural Muntii Maramuresului, zona tampon, nu are restrictii privind protectia mediului, amenajamentul O.S.Poieni Up IV SOCOLAU, nu necesita evaluare de mediu fiind adoptat fara aviz de mediu.

- suprafata de 19.10 ha, cu doboraturi si rupturi dispersate pe aceasta suprafata.

- volum din apv de 712 mc.

- proprietar statul roman R.N.P.-ROMSILVA.

- natura produselor : accidentale I

- suprafata ce trebuie impadurita : nu e cazul

- factori destabilizatorii : doboraturi si rupturi de vant

- depaseste posibilitatea anuala stabilita de amenajamentul silvic

- nu face obiectul modificarii amenajamentului silvic deoarece volumul afectat din APV este sub 20% din volumul de masa lemnoasa ramas in ua 128A, solutia tehnica in amenajament fiind taieri progresive racordare.

- Unitatea amenajistica **128B** este cuprinsa in amenajamentul silvic al OS Poieni editia 2016 UP 4 SOCOLAU, si este situata in limitele siturilor Natura 2000, in Parcul Natural Muntii Maramuresului, zona tampon, nu are restrictii privind protectia mediului, amenajamentul O.S.Poieni Up IV SOCOLAU, nu necesita evaluare de mediu fiind adoptat fara aviz de mediu.

- suprafata de 3.89 ha, cu doboraturi si rupturi dispersate pe aceasta suprafata.

- volum din apv de 20 mc.

- proprietar statul roman R.N.P.-ROMSILVA.

- natura produselor : accidentale I

- suprafata ce trebuie impadurita : nu e cazul

- factori destabilizatorii : doboraturi si rupturi de vant

- nu depaseste posibilitatea anuala stabilita de amenajamentul silvic

- nu face obiectul modificarii amenajamentului silvic deoarece volumul afectat din APV este sub 20% din volumul de masa lemnoasa ramas in ua 128B

Sef ocol
Ing Nutu Sofroniciu



Resp Fond .Forestier.
Ing Ioan Maris

ACT DE PUNERE IN VALOARE NR. 1269463 - MM - 13787801

Unitate de Productie : 4 - SOCOLOU
Denumire A.P.V. : 223 COPILAS

Suprafata totala act - (ha) : 47,50 Tratament : ACCIDENTALE I Natura produsului : ACCIDENTALE I Tehnologia de exploatare : TRUNCHIURI SI CATARGE Data inventarierii : 20.11.2017 Anul exploatarii : 2017 Procedeeul de inventariere : FIR CU FIR Ciocan rotund nr. : PS-334/4 Ciocan patrat nr. :	Informatii privind N.T.S.M.	Grupa de specii	Nr. de arbori	Vol. arbore
	Stancarii pe - (ha) : Arbori putregaiosi - (buc) : cu un volum de - (mc) : Iescarii -(buc) : cu un volum de - (mc) :	Rasinoase FAG Quercinee Diverse tari Diverse moi	671 50 27	872 29 31
		Total :	748	932

Specia	SORTARE DIMENSIONALA							Lemn lucru	Coaja	Lemn de foc		Volum brut
	G1	G2	G3	M1	M2	M3	LS			Total	VF	
MOLID	222	264	68	48	14		5	621	59	192		872
FAG		6		2	2	1		11	1	17	2	29
PALTIN DE MUNTE	3	5		1				9	1	21	1	31
TOTAL	225	275	68	51	16	1	5	641	61	230	3	932

U.A.	Suprafata ha	Varsta ani	Panta G	Semintis utilizabil				Total volum brut
				%	S. tot	Compozitie		
126b	3,60	110,0	27,00					5
127a	18,90	110,0	30,00					133
127b	2,00	110,0	27,00					62
128a	19,10	110,0	30,00					712
128b	3,90	110,0	25,00					20
Total	47,50							932

U.A.	FA	MO	PA.M	Volum
126b		5		5
127a	1	132		133
127b		62		62
128a	28	653	31	712
128b		20		20
Total	29	872	31	932

U.A.	Specia	Diametre		Inaltimi		Var sta	Vol. arb	Nr. arb	Cres tere	Sortare dimensionala							Coaja	Lemn foc		Volum brut
		dt	deg	ht	hc					G1	G2	G3	M1	M2	M3	LS		Total	VF	
126b	MO	41,00	40,81	25,50	25,45	110	1,00	5		1	1						3		5	
Total U.A. : 126b									5	1	1					3		5		
	MO	38,00	33,97	25,10	24,07	110	0,94	66		7	16	5	4	1			3	26	62	
Total U.A. : 127b									66	7	16	5	4	1		3	26	62		
	MO	39,00	38,61	25,50	25,40	110	1,18	17		6	6	1	1				1	5	20	
Total U.A. : 128b									17	6	6	1	1			1	5	20		
127a	MO	40,00	36,71	25,60	24,81	110	1,10	120		37	36	9	7	2		1	9	31	132	
	FA	30,00	22,77	24,00	22,31	110	0,33	3									1		1	
	PA.M	30,00	30,00	24,00	24,00	110		1												
Total U.A. : 127a									124	37	36	9	7	2		9	32	133		
128a	MO	34,00	37,09	27,50	30,35	110	1,41	463		171	205	53	36	11		4	46	127	653	
	FA	30,00	27,22	23,30	22,69	110	0,60	47			6		2	2	1		1	16	2	
	PA.M	40,50	39,19	23,50	23,34	110	1,19	26		3	5		1				1	21	1	
Total U.A. : 128a									536	174	216	53	39	13	1	4	48	164	3	712
Total General U.A. :									748	225	275	68	51	16	1	5	61	230	3	932

Sef Ocol,
Sofroniciu Natu



Intocmit,

Pagina 1 din 1

Birou Fond Forestier,

Verificat,

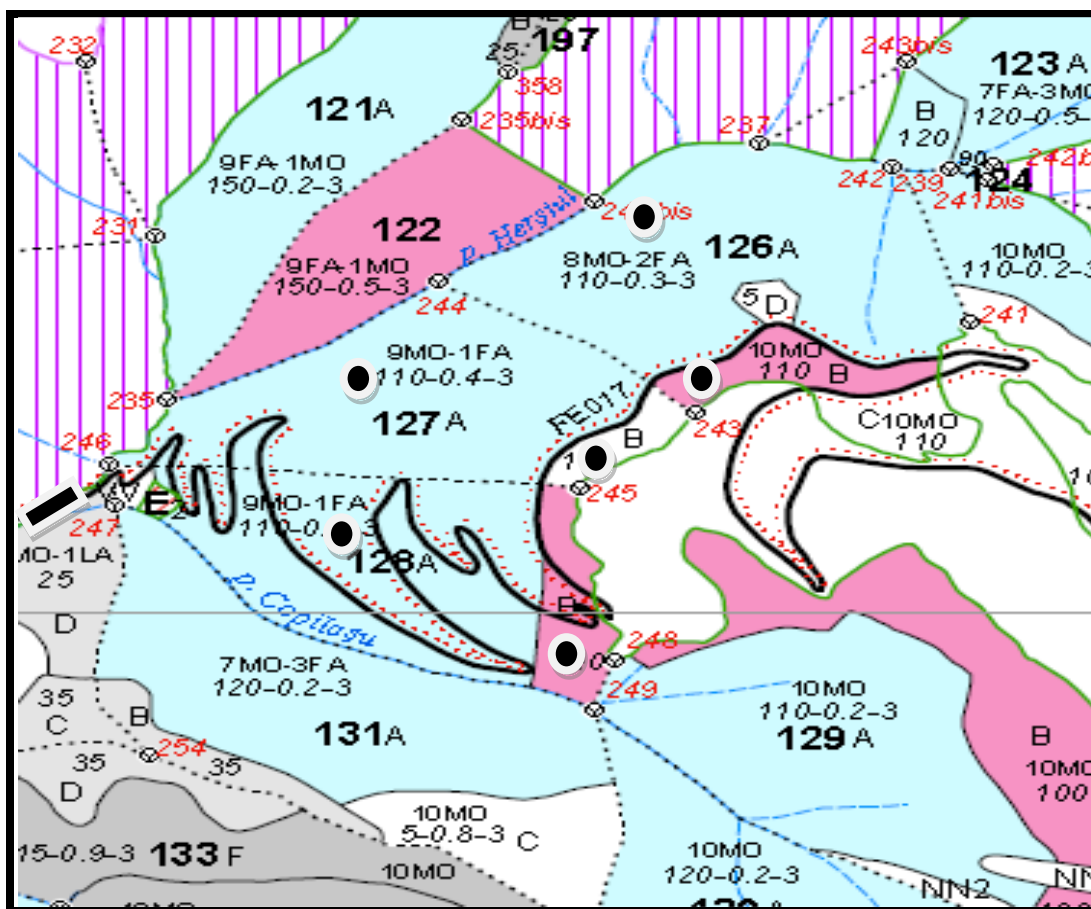
SCHITA PARCHETULUI SI A PLATFORMEI PRIMARE



Partida	Natura produs	up	ua	Coordonate parchet		Coordonate rampa	
				Ing	lat	Ing	lat
223/1269463	ACI	IV	126B,127A, B,128A,B	Ing	lat	Ing	lat
				24.3431085E	47.5639657N	24.341605E	47.56384N
Limita de parcela						
Limita si indicative de subparcela ;A,B,C...				_____			
SUPRAFATA PARCHET				●			
PLATFORMA PRIMARA				▬			
DRUM AUTO FORESTIER				_____			
PARAU				_____			
BORNA PARCELARA				213,263			

INTOCMIT:
 FF Ing Stan Ionut

UP IV SOCOLAU U.A 126B



UP IV SOCOLAU U.A 127A



UP IV SOCOLAU U.A 127A



UP IV SOCOLAU U.A 127B



UP IV SOCOLAU U.A 128A



UP IV SOCOLAU U.A 128A

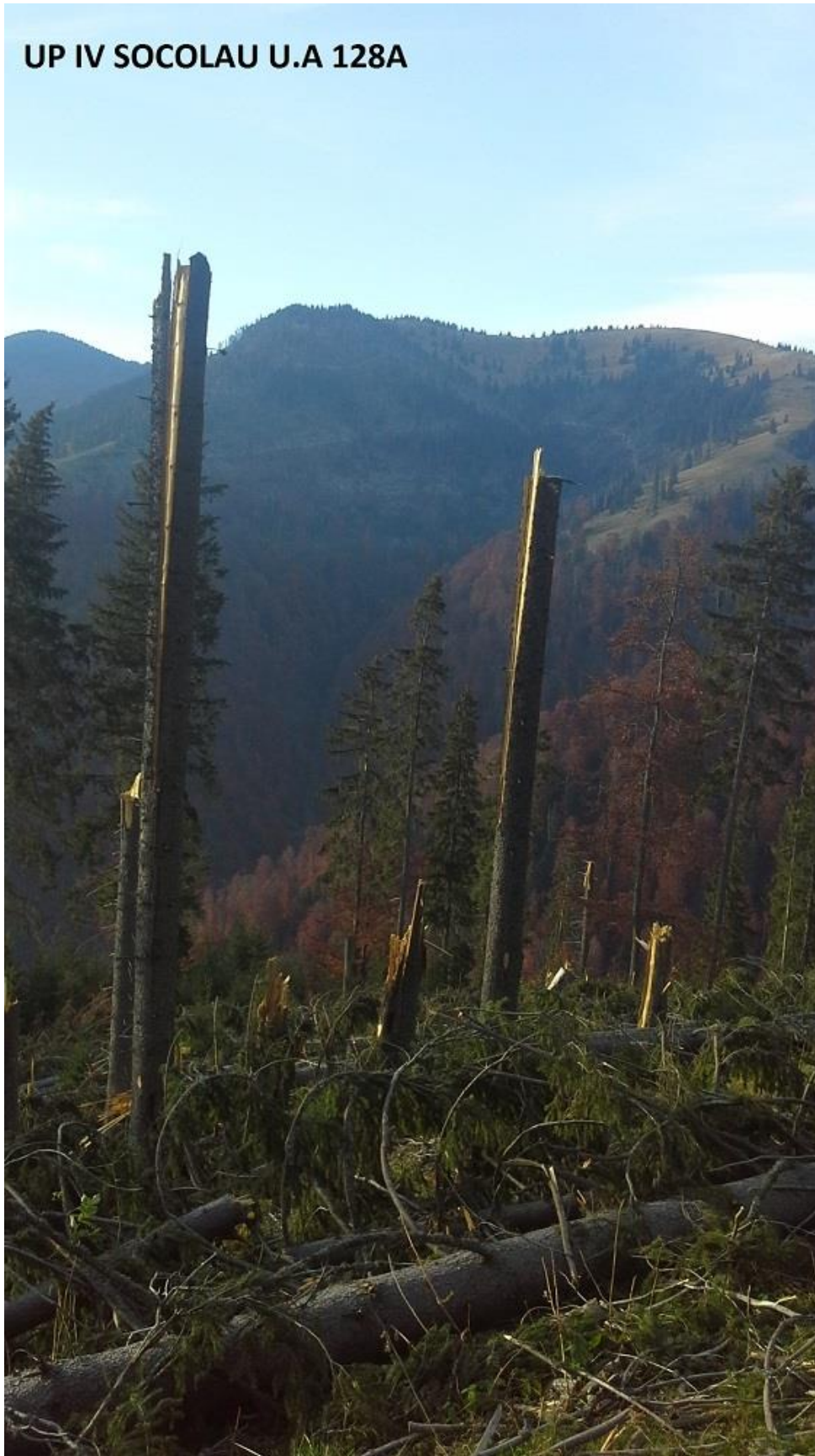

UP IV SOCOLAU U.A 128A



UP IV SOCOLAU U.A 128B



UP IV SOCOLAU U.A 128B



DESCRIERE PARCELARA

DS:Maranures

OS:Poieni

UP: 4

DESCRIEREA STATIUNII SI ARBORETULUI																			
ELM	P	M	VAR	DM	HM	C	A	EL	PROVE	VI	DENS			CRES					
											CONS	MC/HA	MC/UA						
126 C	2.92 HA	GF: 1 - 51 2C 5B	SUP: M	TS: 2332 TP: 1114	ARB	P	M	VAR	DM	HM	C	A	EL	PROVE	VI	DENS	VOLUM	CRES	
SOL: 3201	Versant superior	ondulat	EXPOZITIE: NV																
INC: 30 G	ALTITUDINE: 1350 - 1400 M																		
LITIERA: continua-normala	TIP FLORA: Oxalis-Dentaria																		
Natural fundamental prod. mij.	relativ-plurien																		
COMP.ACTUALA: 10 MO																			
COMP.TEL: 10MO																			
SORT: MO Gros,cherestea	VARSTA EXPL.:																		
SEM.UTIL: 10MO 10 ani 0.4S mixt																			
SUBARBORET:																			
DATE COMPL.: Uscare slaba Atac slab de daunatori																			
Alte date complement.																			
POL:	ERZ:																		
LUCRARI EXEC.: 2014-Taieri de conservare																			
LUCRARI PROP.: T.IGIENA																			
TOTAL	110														0.5	307	897	3.9	
DESCRIEREA STATIUNII SI ARBORETULUI																			
126 D	0.73 HA	GF: 1 - 5B 5M	SUP: A	TS: 2332 TP: 1114	ARB	P	M	VAR	DM	HM	C	A	EL	PROVE	VI	DENS	VOLUM	CRES	
SOL: 3201	Versant mijlociu	ondulat	EXPOZITIE: NV																
INC: 30 G	ALTITUDINE: 1275 M																		
LITIERA: intrerupta-subtire	TIP FLORA: Oxalis-Dentaria																		
Artificial de prod. mij.	relativ-echien																		
COMP.ACTUALA: 10 MO																			
COMP.TEL: 10MO																			
SORT: MO Gros,cherestea	VARSTA EXPL.: 100 ani																		
SEM.UTIL:																			
SUBARBORET:																			
DATE COMPL.: Alte date complement.																			
POL:	ERZ:																		
LUCRARI EXEC.: 2013-T.produce accidentale																			
LUCRARI PROP.: INGRJIREA CULTURILOR,COMPL DEGAJARI																			
TOTAL	5															0.7		1.2	
DESCRIEREA STATIUNII SI ARBORETULUI																			
127 A	20.88 HA	GF: 1 - 5B 5M	SUP: A	TS: 2332 TP: 1114	ARB	P	M	VAR	DM	HM	C	A	EL	PROVE	VI	DENS	VOLUM	CRES	
SOL: 3201	Versant mijlociu	ondulat	EXPOZITIE: NV																
INC: 30 G	ALTITUDINE: 1000 - 1300 M																		
LITIERA: continua-normala	TIP FLORA: Luzula silvatica																		
Natural fundamental prod. mij.	relativ-echien																		
COMP.ACTUALA: 9 MO 1 FA																			
COMP.TEL: 8MO 1 FA 1 PAM																			
SORT: MO Gros,cherestea	VARSTA EXPL.: 100 ani																		
SEM.UTIL: 10MO 10 ani 0.6S mixt																			
SUBARBORET:																			
DATE COMPL.: Roca la suprafata/0,1S Uscare mijlocie																			
Atac slab de daunatori Alte date complement.																			
POL:	ERZ:																		
LUCRARI EXEC.: 2011-T.produce accidentale																			
2013-T.produce accidentale																			
LUCRARI PROP.: T.PROGRESIVE(punere lumina)																			
INGRJIREA SEMINTSULUI																			
TOTAL	110															0.4	239	4990	2.3
DESCRIEREA STATIUNII SI ARBORETULUI																			
127 B	1.99 HA	GF: 1 - 51 2C 5B	SUP: M	TS: 2332 TP: 1114	ARB	P	M	VAR	DM	HM	C	A	EL	PROVE	VI	DENS	VOLUM	CRES	
SOL: 3201	Versant superior	ondulat	EXPOZITIE: NV																
INC: 30 G	ALTITUDINE: 1300 - 1350 M																		
LITIERA: continua-normala	TIP FLORA: Oxalis-Dentaria																		
Natural fundamental prod. mij.	relativ-echien																		
COMP.ACTUALA: 10 MO																			
COMP.TEL: 10MO																			
SORT: MO Gros,cherestea	VARSTA EXPL.:																		
SEM.UTIL: 10MO 10 ani 0.7S mixt																			
SUBARBORET:																			
DATE COMPL.: Roca la suprafata/0,1S Uscare slaba																			
Atac slab de daunatori Alte date complement.																			
POL:	ERZ:																		
LUCRARI EXEC.: 2009-T.produce accidentale																			
2014-Taieri de conservare																			
LUCRARI PROP.: T.IGIENA																			
TOTAL	110															0.4	265	527	2.3

DESCRIERE PARCELARA

DS:Maramures

OS:Poieni

UP: 4

DESCRIEREA STATIUNII SI ARBORETULUI															
ELM	P	M	VAR	DM	HM	C	A	EL	PROVE	VI	DENS		VOLUM		CRES
											CONS	MC/HA	MC/UA	MC/HA	
128 A	19.15	HA	GF: 1.5B 5M	SUP: A	TS: 2332	TP: 1114									
SOL: 3101	Versant	ondulat	EXPOZITIE: SV												
INC: 30 G	ALTTUDINE: 1000 - 1400 M														
LITIERA: continua-normala	TIP FLORA: Oxalis-Dentaria														
Natural fundamental prod. mij.	relativ-plurien														
COMP.ACTUALA: 9 MO 1 FA															
COMP.TEL: 8MO 1 FA 1 PAM															
SORT: MO Gros,cherestea	VARSTA EXPL.: 100 ani														
SEM.UUTIL: 9MO 1 FA 10 ani 0.7S mixt															
SUBARBORET:															
DATE COMPL.: Uscare mijlocie Atac slab de daunatori															
Alte date complement.															
POL: ERZ:															
LUCRARI EXEC.: 2011-T.produse accidentale															
2012-T.produse accidentale															
LUCRARI PROP.: T.PROGRESIVE(racordare)IMPAD															
INGRIJIREA SEMINTISULUI DEGAJARI															
TOTAL	110					3					0.3	198	3792	1.7	
DESCRIEREA STATIUNII SI ARBORETULUI															
128 B	3.89	HA	GF: 1.2C 5B 5M	SUP: M	TS: 2332	TP: 1114									
SOL: 3201	Versant superior	ondulat	EXPOZITIE: SE												
INC: 25 G	ALTTUDINE: 1400 M														
LITIERA: continua-normala	TIP FLORA: Oxalis-Dentaria														
Natural fundamental prod. mij.	relativ-echien														
COMP.ACTUALA: 10 MO															
COMP.TEL: 8MO 1 BR 1 PAM															
SORT: MO Gros,cherestea	VARSTA EXPL.:														
SEM.UUTIL: 10MO 10 ani 0.7S mixt															
SUBARBORET:															
DATE COMPL.: Uscare mijlocie Atac slab de daunatori															
Alte date complement.															
POL: ERZ:															
LUCRARI EXEC.: 2009-T.produse accidentale															
2012-T.produse accidentale															
LUCRARI PROP.: TAIERI DE CONSERVARE															
INGRIJIREA SEMINTISULUI															
TOTAL	110					3					0.3	199	774	1.7	
DESCRIEREA STATIUNII SI ARBORETULUI															
128V	0.46	HA	GF:	SUP:	TS:	TP:									
SOL:	framintat	ondulat	EXPOZITIE:												
INC:	ALTTUDINE: 1000 M														
LITIERA: continua-groasa	TIP FLORA:														
COMP.ACTUALA:															
COMP.TEL:															
SORT: MO Gros,cherestea	VARSTA EXPL.:														
SEM.UUTIL:															
SUBARBORET:															
DATE COMPL.: Alte date complement.															
POL: ERZ:															
LUCRARI EXEC.:															
LUCRARI PROP.:															
TOTAL															
DESCRIEREA STATIUNII SI ARBORETULUI															
129 A	24.93	HA	GF: 1.5B 5M	SUP: A	TS: 2332	TP: 1114									
SOL: 3201	Versant superior	ondulat	EXPOZITIE: SV												
INC: 30 G	ALTTUDINE: 1150 - 1600 M														
LITIERA: continua-normala	TIP FLORA: Oxalis-Dentaria														
Natural fundamental prod. mij.	relativ-echien														
COMP.ACTUALA: 10 MO															
COMP.TEL: 8MO 1 BR 1 PAM															
SORT: MO Gros,cherestea	VARSTA EXPL.: 100 ani														
SEM.UUTIL: 10MO 10 ani 0.7S mixt															
SUBARBORET:															
DATE COMPL.: Uscare mijlocie Atac mediu-daunatori															
Alte date complement.															
POL: ERZ:															
LUCRARI EXEC.: 2009-T.produse accidentale															
2012-T.produse accidentale															
LUCRARI PROP.: T.PROGRESIVE(racordare)IMPAD															
INGRIJIREA SEMINTISULUI DEGAJARI															
TOTAL	110					3					0.2	118	2942	1.1	

12.1.1.2. PLANUL DECENAL DE RECOLTARE A PRODUSELOR PRINCIPALE
CODRU

DS:Maramures

OS:Poieni

UP 4 SUP:A Pag: 4

UA/ Tip func.	CNS col. Hm	Dist. arb. Ha	Supr. elm. Ani	Varsta CLP %	Arb. luc.	Volu Mc	5*CR Mc	Volu+ 5*CR Mc	Lucrari propuse in deceniul I	Volum de % recoltat	Extr
121 A		FA	6.30	150	3	70	609	609	T.PROGRESIVE(racordare)IMPAD	609	
		FA	6.30	120	3	75	588	588	INGRIJIREA SEMINTISULUI	588	
		FA	6.30	90	4	75	546	546	DEGAJARI	546	
		MO	2.10	110	3	80	294	294		294	
3	0.2	7	21.00	150	3	74	2037	2037	Împăduriri cu MO, FA, PAM pe 0,3S	2037	100
Compozitie tel 7FA 2MO IPAM											
Semintis natural 8FA 2MO /10 ani 0.8S mixt											
124		FA	0.06	90	5	65	4	4	T.PROGRESIVE(racordare)IMPAD	4	
		MO	0.04	90	5	60	4	4	INGRIJIREA SEMINTISULUI	4	
									DEGAJARI		
3	0.4	16	0.10	90	5	63	8	8	Împăduriri cu MO, FA, PAM pe 0,3S	8	100
Compozitie tel 7FA 2MO IPAM											
Semintis natural 8FA 2MO /10 ani 0.7S mixt											
125 A		MO	15.24	110	3	80	2286	85	2371 T.PROGRESIVE(racordare)IMPAD	2371	
									INGRIJIREA SEMINTISULUI		
									DEGAJARI		
3	0.2	4	15.24	110	3	80	2286	85	2371 Împăduriri cu MO, BR, PAM pe 0,3S	2371	100
Compozitie tel 8MO 1BR IPAM											
Semintis natural 10MO /10 ani 0.7S mixt											
126 A		MO	21.03	110	3	85	3707	185	3892 T.PROGRESIVE(racordare)IMPAD	3892	
		FA	5.26	110	3	80	1130	40	1170 INGRIJIREA SEMINTISULUI	1170	
									DEGAJARI		
3	0.3	4	26.29	110	3	84	4837	225	5062 Împăduriri cu MO, FA, PAM pe 0,3S	5062	100
Compozitie tel 8MO 1FA IPAM											
Semintis natural 9MO 1FA /10 ani 0.7S mixt											
127 A		MO	18.79	110	3	85	4510	220	4730 T.PROGRESIVE(punere lumina)	1656	
		FA	2.09	110	4	75	480	20	500 INGRIJIREA SEMINTISULUI	175	
3	0.4	2	20.88	110	3	84	4990	240	5230	1831	35
Compozitie tel 8MO 1FA IPAM											
Semintis natural 10MO /10 ani 0.6S mixt											
128 A		MO	17.23	110	3	85	2796	145	2941 T.PROGRESIVE(racordare)IMPAD	2941	
		FA	1.92	90	4	70	996	20	1016 INGRIJIREA SEMINTISULUI	1016	
									DEGAJARI		
3	0.3	1	19.15	110	3	84	3792	165	3957 Împăduriri cu MO, FA, PAM pe 0,3S	3957	100
Compozitie tel 8MO 1FA IPAM											
Semintis natural 9MO 1FA /10 ani 0.7S mixt											
129 A		MO	24.93	110	3	80	2942	135	3077 T.PROGRESIVE(racordare)IMPAD	3077	
									INGRIJIREA SEMINTISULUI		
									DEGAJARI		
3	0.2	6	24.93	110	3	80	2942	135	3077 Împăduriri cu MO, BR, PAM pe 0,3S	3077	100
Compozitie tel 8MO 1BR IPAM											
Semintis natural 10MO /10 ani 0.7S mixt											
130 A		MO	21.08	120	3	80	2171	95	2266 T.PROGRESIVE(racordare)IMPAD	2266	
									INGRIJIREA SEMINTISULUI		
									DEGAJARI		
3	0.2	13	21.08	120	3	80	2171	95	2266 Împăduriri cu MO, BR, PAM pe 0,3S	2266	100
Compozitie tel 8MO 1BR IPAM											
Semintis natural 10MO /10 ani 0.7S mixt											