



REGIA NAȚIONALĂ A PĂDURILOR-ROMSILV

Direcția Silvică Alba

Ocolul Silvic Cugir Str. 21 Decembrie 1989 nr.11, cod 515600

Cugir,Alba, ROMANIA Cod fiscal:5039150 Telefon/fax: 0258-754435,
Cont:R081RNCB0009021502070001 BCR Cugir

Nr. 1055/01.03.02017

Către
GARDA FORESTIERĂ CLUJ

NOTIFICARE

Vă depunem alăturat în vederea verificării și avizării favorabile APV-
de produse accidentale 1114347/470 Miraj, conform OM 1507/2016.

- **Date APV:** Partida 1114347/470 Miraj, situată în Ocolul Silvic Cugir, U.P. IV Canciu, U.A. 8 B, suprafața 2.50 ha, volum 5 mc, nu sunt necesare împăduriri, proprietar Statul Român, produse accidentale II.
Prin exploatarea acestui APV:
 - nu se depășește posibilitatea stabilită prin amenajamentul silvic (nu se încalcă OM 884/2016 și OM 3814/2012),
 - nu sunt necesare modificări de la prevederile amenajamentului (OM 3814/2012 și 670/2014),
 - nu sunt arborete situate în afara arealului(OM 3814/2012 și 670/2014),
 - nu provine din proprietăți mai mici de 10.00 ha neamenajate (OM 884/2016),
 - punerea în valoare s-a făcut în în arborete cu restricții privind protecția mediului – arbori naturali protejate, ROSCI 0085 Frumoasa, RO SPA 0043 Frumoasa.
- **Factori destabilizatori care au afectat arboretul:** Vânt și zăpadă.
- **Numărul/data și durata contractului de administrare sau servicii silvice:**
Nu este cazul.
- **Numărul/data înregistrării contractului la Garda Forestieră Cluj:**
Nu este cazul.
- **Numărul/data documentului care atestă proprietatea:** Nu este cazul.

PB/PB

Șef Ocol
Ing. Hândola Nicolae Dorin.

DIRECTIA SILVICĂ ALBA

MINISTERUL MEDIULUI ȘI SCHIMBĂRILOR CLIMATICE
DEPARTAMENTUL PENTRU APE, PĂDURI ȘI PISCICULTURĂ



ORDIN

Nr. 884 / 28.10.2014

pentru aprobarea amenajamentului silvic al fondului forestier proprietate publică a statului,
administrat de Ocolul Silvic Cugir, Direcția Silvică Alba

Având în vedere Referatul de aprobare nr. 32681/DI/20.10.2014 al Direcției Politici, Strategii și Proiecte în Silvicultură,

În conformitate cu Avizul Comisiei tehnice de avizare pentru silvicultură din Ministerul Mediului și Schimbărilor Climatice – Departamentul pentru ape, păduri și piscicultură nr. 610/08.05.2014 și ținând cont de Decizia Agenției pentru Protecția Mediului Alba nr. 1816/25.08.2014 privind etapa de încadrare a planului,

În temeiul prevederilor art. 22 alin. (1) din Legea nr. 46/2008 – Codul silvic, cu modificările și completările ulterioare și ale art. 6 alin. (5) din Hotărârea Guvernului nr. 428/2013 privind organizarea și funcționarea Departamentului pentru ape, păduri și piscicultură, precum și pentru modificarea și completarea Hotărârii Guvernului nr. 48/2013 privind organizarea și funcționarea Ministerului Mediului și Schimbărilor Climatice și pentru modificarea unor acte normative în domeniul mediului și schimbărilor climatice, cu modificările și completările ulterioare,

ministrul delegat pentru ape, păduri și piscicultură emite următorul

ORDIN:

Art. 1. – Se aprobă amenajamentul silvic al fondului forestier proprietate publică a statului, administrat de Ocolul Silvic Cugir, Direcția Silvică Alba.

Art. 2. – Direcția Politici, Strategii și Proiecte în Silvicultură din cadrul Departamentului pentru Ape, Păduri și Piscicultură va transmite prezentul ordin și Avizul Comisiei tehnice de avizare pentru silvicultură din Ministerul Mediului și Schimbărilor Climatice – Departamentul pentru ape, păduri și piscicultură nr. 610/08.05.2014 Regiei Naționale a Pădurilor – Romsilva care răspunde de aplicarea și respectarea prevederilor acestora.

Art. 3. – Prezentul ordin s-a întocmit în 3 exemplare, două pentru emitent, iar al treilea pentru Regia Națională a Pădurilor – Romsilva.

MINISTRU DELEGAT



Doamna PANĂ

CONFORM CU
ORIGINALUL

DESCRIERE PARCELARA

DS: Alba Iulia

OS: Cugir

UP: 4

DESCRIEREA STATIUNII SI ARBORETULUI						ELM ARB	P R P	M R E G	VAR STA ANI	DM CM	HM M	C L P	A MES TEC	EL AG AJ	PROVE NIENTA	VI TA LI	DENS			VOLUM			CRES					
																	CONS	MC/ HA	MC/ UA	MC/ HA								
7R 0.10 HA GF: SUP: TS: TP: SOL: Versant inferior ondulat EXPOZITIE: NV INC: 34 G ALTITUDINE: 1100 M LITIERA: continua-groasa TIP FLORA: COMP.ACTUALA: COMP.TEL: SORT: MO Gros,cherestea VARSTA EXPL.: SEM.UTIL: SUBARBORET: DATE COMPL.: Alte date complement. POL: ERZ: LUCRARI EXEC.: LUCRARI PROP.:						Linie electrica																						
TOTAL																												
DESCRIEREA STATIUNII SI ARBORETULUI						ELM ARB	P R P	M R E G	VAR STA ANI	DM CM	HM M	C L P	A MES TEC	EL AG AJ	PROVE NIENTA	VI TA LI	DENS			VOLUM			CRES					
																	CONS	MC/ HA	MC/ UA	MC/ HA								
8A 1.05 HA GF: 1.2A 5L SUP: M TS: 3321 TP: 1332 SOL: 4104 Versant inferior ondulat EXPOZITIE: N INC: 38 G ALTITUDINE: 1000 - 1110 M LITIERA: intrerupta-subtire TIP FLORA: Luzula-Calamagrostis Natural fundamental prod. inf. echien COMP.ACTUALA: 3 FA 2 MO 2 SAC 1 AN 1 ME 1 PAM COMP.TEL: 5FA 4 MO 1 DT SORT: MO Gros,cherestea VARSTA EXPL.: SEM.UTIL: SUBARBORET: DATE COMPL.: Roca la suprafata/0,2S Alte date complement. POL: ERZ: LUCRARI EXEC.: LUCRARI PROP.: T.IGIENA						FA	3	IN	25	10	6	4	G	2	RN	N	0.24	11	12	1.0								
						MO	2	P	25	12	6	4	B	2	NEC	N	0.16	11	12	1.4								
						SAC	2	IN	25	8	7	5	B	2	RN	S	0.16	7	7	0.4								
						AN	1	IN	25	8	7	5	G	2	RN	N	0.08	7	7	0.2								
						ME	1	IN	25	10	7	5	I	3	RN	N	0.08	3	3	0.3								
						PAM	1	IN	25	10	7	4	I	3	RN	N	0.08	5	5	0.2								
TOTAL																		25			4				0.8	44	46	3.5
DESCRIEREA STATIUNII SI ARBORETULUI						ELM ARB	P R P	M R E G	VAR STA ANI	DM CM	HM M	C L P	A MES TEC	EL AG AJ	PROVE NIENTA	VI TA LI	DENS			VOLUM			CRES					
																	CONS	MC/ HA	MC/ UA	MC/ HA								
8B 35.84 HA GF: 1 - 5L SUP: A TS: 2332 TP: 1113 SOL: 3201 Versant ondulat EXPOZITIE: NV INC: 27 G ALTITUDINE: 1250 - 1450 M LITIERA: continua-subtire TIP FLORA: Oxalis-Dentaria Artificial de prod. mij. echien COMP.ACTUALA: 9 MO 1 LA COMP.TEL: 8MO 2 LA SORT: MO Gros,cherestea VARSTA EXPL.: 100 ani SEM.UTIL: SUBARBORET: DATE COMPL.: Alte date complement. POL: ERZ: LUCRARI EXEC.: 2009-Curatiri LUCRARI PROP.: RARITURI						MO	9	P	25	14	9	3		.1	NEC	N	0.72	98	3512	9.0								
						LA	1	P	25	16	11	3	G	.1	NEC	N	0.08	10	358	1.0								
TOTAL																		25			3				0.8	108	3870	10.0
DESCRIEREA STATIUNII SI ARBORETULUI						ELM ARB	P R P	M R E G	VAR STA ANI	DM CM	HM M	C L P	A MES TEC	EL AG AJ	PROVE NIENTA	VI TA LI	DENS			VOLUM			CRES					
																	CONS	MC/ HA	MC/ UA	MC/ HA								
8C 7.13 HA GF: 1 - 5L SUP: A TS: 2332 TP: 1113 SOL: 3201 Versant superior ondulat EXPOZITIE: N INC: 15 G ALTITUDINE: 1500 - 1550 M LITIERA: continua-subtire TIP FLORA: Oxalis-Dentaria Artificial de prod. mij. relativ-echien COMP.ACTUALA: 4 MO 6 MO COMP.TEL: 10MO SORT: MO Gros,cherestea VARSTA EXPL.: 100 ani SEM.UTIL: SUBARBORET: DATE COMPL.: Rupturi izolate Alte date complement. POL: ERZ: LUCRARI EXEC.: LUCRARI PROP.: RARITURI						MO	4	IN	60	32	20	3	M	.3	RN	N	0.36	158	1127	4.6								
						MO	6	P	50	26	18	3		.4	NEC	N	0.54	204	1455	7.6								
TOTAL																		50			3				0.9	362	2582	12.2

CONFORM CU ORIGINALUL

ACT DE PUNERE IN VALOARE NR. 1114347 - AB - 7

Unitate de Productie : IV - CANCIU
Denumire A.P.V. : 470 Miraj

Suprafata totala act - (ha) : 2,50 Tratament : ACCIDENTALE II Natura produsului : DOBORATURI II Tehnologia de exploatare : SORTIMENTE SI MULTIPLI DE Data inventarierii : 17.02.2017 Anul exploatarii : 2017 Procedeul de inventariere : FIR CU FIR Ciocan rotund nr. : PS 63/1 Ciocan patrat nr. :								Informatii privind N.T.S.M.				Grupa de specii	Nr. de arbori	Vol. arbore					
								Stancarii pe - (ha) : Arbori putregaiosi - (buc) : cu un volum de - (mc) : Iescarii -(buc) : cu un volum de - (mc) :				Rasinoase FAG Quercinee Diverse tari Diverse moi	57 4	5					
								Total :				61	5						
Specia		SORTARE DIMENSIONALA						Lemn lucru	Coaja	Lemn de foc		Volum brut							
		G1	G2	G3	M1	M2	M3	LS		Total	VF								
MOLID				1	1	1		1	4	1		5							
FAG																			
TOTAL				1	1	1		1	4	1		5							
U.A.	Suprafata ha	Varsta ani	Panta G	Semintis utilizabil						Total volum brut									
				%	S. tot	Compozitie			H.										
8B	2,50	30,0	27,00									5							
Total	2,50											5							
U.A.	MO	Volum																	
8B	5	5																	
Total	5	5																	
U.A.	Specia	Diametre		Inaltime		Var sta	Vol. arb	Nr. arb	Cres tere	Sortare dimensionala						Coaja	Lemn foc		Volum brut
		dt	dgc	ht	hc					G1	G2	G3	M1	M2	M3		LS	Total	
8B	MO	18,70	17,70	10,70	10,50	30	0,09	57				1	1	1		1		5	
	FA	11,00	11,40	8,50	8,60	30		4											
Total U.A. : 8B								61				1	1	1		1		5	
Total General U.A. :								61				1	1	1		1		5	



Intocmit,

Birou Fond Forestier,

Verificat,

SCHIȚA PARCHETULUI 454 Canciu
U.P. IV CANCIU,
U.A.: 8 B

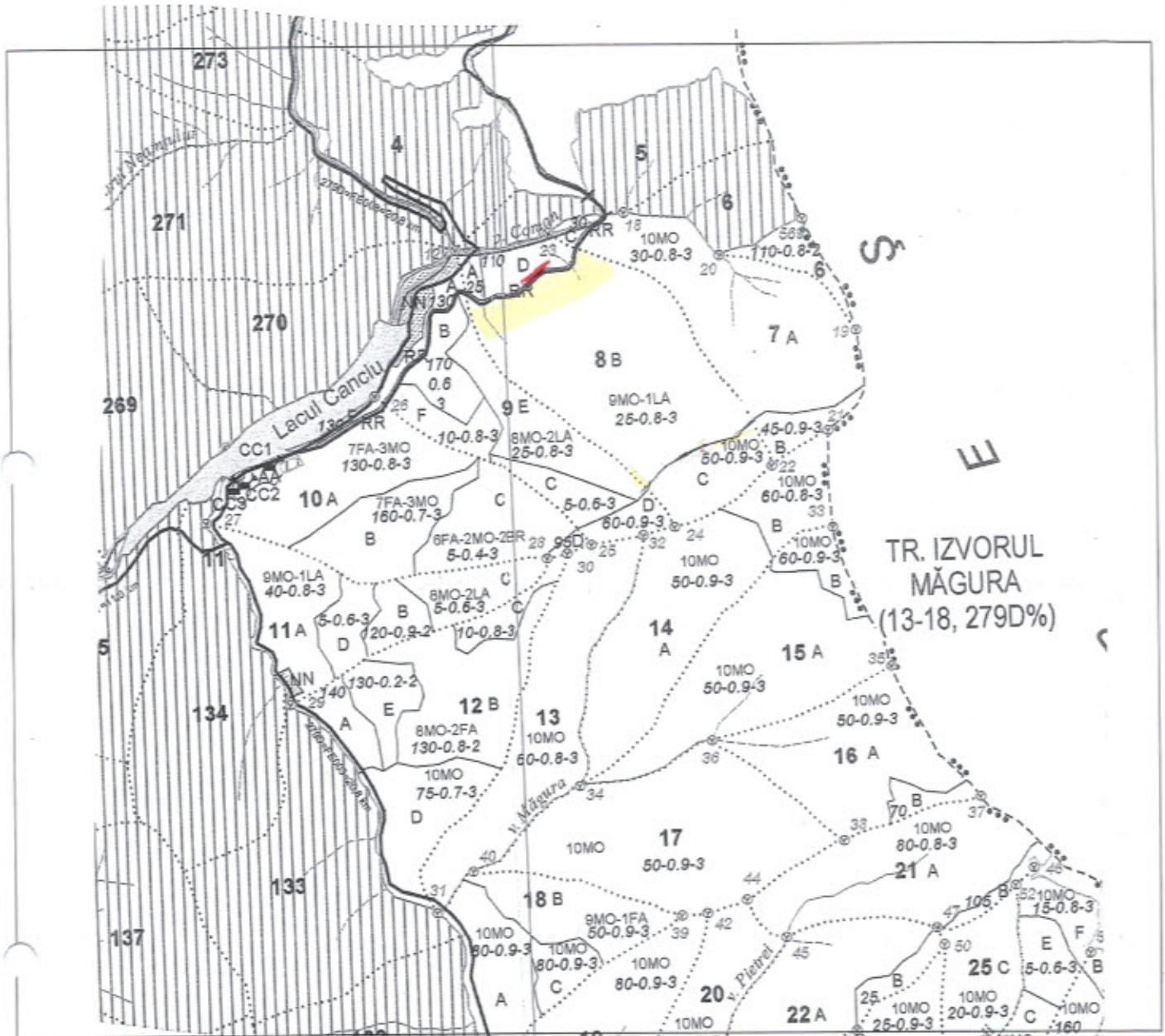

- 1) PARTIDA ESTE CUPRINSĂ ÎN ARIA PROTEJĂTĂ SIT NATURA 2000- RO SCI 0085 FRUMOASA
- 2) COLECTAREA MASEI LEMNOASE NU SE FACE PE PROPRIETĂȚI PARTICULARE
- 3) TEHNOLOGIA DE EXPLOATARE: SORTIMENTE ȘI MULTIPLII DE SORTIMENTE; COLECTAREA CU T.A.F/ATELAJE

LEGENDA	DISTANȚE	EXECUTAT LUCRAREA	COORDONATE
Limită UA	Adunat 200 m	ÎN TEREN-Tehn Roșiu Sorin	Parchet
O Borna amenajistica	Scos-apropiat 50m	- Păd. Postei Ioan	Long. 23.517680
Apă curgătoare	Transport DAF 40km		Lat. 45.669564
Cale acces existentă			
Cale acces necesară		LA BIROU-ing. Pleșa Beniamin	
Linie funicular			
Platforma primară		VERIFICAT LUCRAREA	
Zona parchetului			Platforma Primară
Scara 1/20000			Long. 23.517469
		-ing. Pleșa Beniamin	Lat. 45.669847

Inregistrat în amenajament

Data

Numele
ing. Pleșa Beniamin

Semnătura

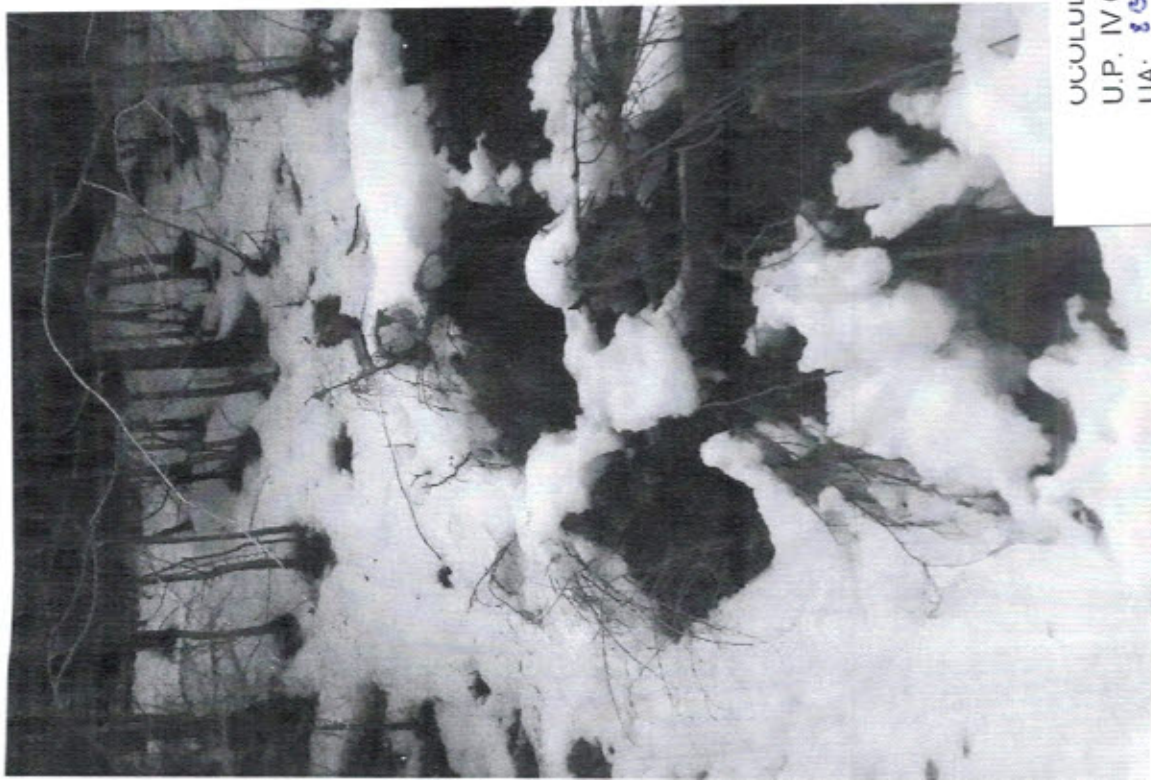

UCULUL SILVIU CUGIR

U.P. IV CINCIU

UA: 85

S= 2,5 HA

Proprietar Statul Român

Data realizării fotografiei :

Coordonate geografice:

- Parchet

- Latitudine

- Longitudine

- Platforma primară

- Latitudine

45, 66 95 64

23, 51 76 80

45 66 98 47