



REGIA NAȚIONALĂ A PĂDURILOR-ROMSILVA

Direcția Silvică Alba

Ocolul Silvic Cugir

Str. 21 Decembrie 1989 nr.11 , cod 515600
Cugir,Alba, ROMANIA Cod fiscal:5039150 Telefon/fax: 0258-754435,
Cont:R081RNCB0009021502070001 BCR Cugir

Nr. 6862/22.11.2016

Către
GARDA FORESTIERĂ CLUJ

NOTIFICARE

Vă depunem alăturat în vederea verificării și avizării favorabile APV-ului de produse accidentale 1077368/459 VI Răchiții, conform OM 1507/2016.

- **Date APV:** Partida 1077368/439 VI Răchiții, situată în Ocolul Silvic Cugir, U.P. III Râul Mare, U.A. 148, 149, 150, 151 B, 152 B, 157 A, 158 A, 159 A, suprafața 16.10 ha, volum 56 mc, nu sunt necesare împăduriri, proprietar Statul Român, produse accidentale II .
Prin exploatarea acestui APV:
 - nu se depășește posibilitatea stabilită prin amenajamentul silvic (nu se încalcă OM 884/2016 și OM 3814/2012),
 - nu sunt necesare modificări de la prevederile amenajamentului (OM 3814/2012 și 670/2014),
 - nu sunt arborete situate în afara arealului(OM 3814/2012 și 670/2014),
 - nu provine din proprietăți mai mici de 10.00 ha neamenajate (OM 884/2016),
 - punerea în valoare nu s-a făcut în în arborete cu restricții privind protecția mediului – ari naturale protejate.
- **Factori destabilizatori care au afectat arboretul:** Vânt și zăpadă.
- **Numărul/data și durata contractului de administrare sau servicii silvice:**
Nu este cazul.
- **Numărul/data înregistrării contractului la Garda Forestieră Cluj:**
Nu este cazul.
- **Numărul/data documentului care atestă proprietatea:** Nu este cazul.

Șef Ocol
Ing. Hondola Nicolae Dorin.



PB/PB

MINISTERUL MEDIULUI ȘI SCHIMBĂRILOR CLIMATICE
DEPARTAMENTUL PENTRU APE, PĂDURI ȘI PISCICULTURĂ



ORDIN

Nr. 884 / 23.10.2014

pentru aprobarea amenajamentului silvic al fondului forestier proprietate publică a statului,
administrat de Ocolul Silvic Cugir, Direcția Silvică Alba

Având în vedere Referatul de aprobare nr. 32681/DI/20.10.2014 al Direcției Politici, Strategii și Proiecte în Silvicultură,

În conformitate cu Avizul Comisiei tehnice de avizare pentru silvicultură din Ministerul Mediului și Schimbărilor Climatice – Departamentul pentru ape, păduri și piscicultură nr. 610/08.05.2014 și ținând cont de Decizia Agenției pentru Protecția Mediului Alba nr. 1816/25.08.2014 privind etapa de încadrare a planului,

În temeiul prevederilor art. 22 alin. (1) din Legea nr. 46/2008 – Codul silvic, cu modificările și completările ulterioare și ale art. 6 alin. (5) din Hotărârea Guvernului nr. 428/2013 privind organizarea și funcționarea Departamentului pentru ape, păduri și piscicultură, precum și pentru modificarea și completarea Hotărârii Guvernului nr. 48/2013 privind organizarea și funcționarea Ministerului Mediului și Schimbărilor Climatice și pentru modificarea unor acte normative în domeniul mediului și schimbărilor climatice, cu modificările și completările ulterioare,

ministrul delegat pentru ape, păduri și piscicultură emite următorul

ORDIN:

Art. 1. – Se aprobă amenajamentul silvic al fondului forestier proprietate publică a statului, administrat de Ocolul Silvic Cugir, Direcția Silvică Alba.

Art. 2. – Direcția Politici, Strategii și Proiecte în Silvicultură din cadrul Departamentului pentru Ape, Păduri și Piscicultură va transmite prezentul ordin și Avizul Comisiei tehnice de avizare pentru silvicultură din Ministerul Mediului și Schimbărilor Climatice – Departamentul pentru ape, păduri și piscicultură nr. 610/08.05.2014 Regiei Naționale a Pădurilor – Romsilva care răspunde de aplicarea și respectarea prevederilor acestora.

Art. 3. – Prezentul ordin s-a întocmit în 3 exemplare, două pentru emitent, iar al treilea pentru Regia Națională a Pădurilor – Romsilva.

MINISTRU DELEGAT



Adriana PANĂ

CONFORM CU
ORIGINALUL





OCOLUL SILVIC CUGIR
U.P. III RAUL MARE

UA: 1574

S= 2,46 HA

Proprietar Statul Român

Data realizării fotografiei: 18. 11. 2018

Coordonatele geografice:

- Parcela

- Latitudine: 45° 34' 02.6"

- Longitudine: 24° 07' 19.5"

- Platforma primară

- Latitudine: 45° 24' 32.1"

- Longitudine: 24° 15' 12.4"

Sef serviciu

Ing. Horea Nicolae



OCOLUL SILVIC CUGIR
U.P. III RAUL MARE

UA: 1573

S= 1,68 HA

Proprietar Statul Român

Data realizării fotografiei: 18. 11. 2018

Coordonatele geografice:

- Parcela

- Latitudine: 45° 04' 19.3"

- Longitudine: 24° 17' 13.5"

- Platforma primară

- Latitudine: 45° 27' 20.3"

- Longitudine: 24° 15' 12.4"

Sef serviciu

Ing. Horea Nicolae





OCOLUL SILVIC CUGIR
U.P. III RĂUL MARE

UA: 449

Sa: 1,80 HA

Proprietar: Statul Român

Data realizării fotografiei: 08.07.2016

Coordonatele geografice:

- Punctul

- Latitudine

47,23892

- Longitudine

25,40249

- Platforma primară

INCD SILVICULTURĂ
 Serv. Silvicultură
 Ing. Horia Hodor
 09/07/2016

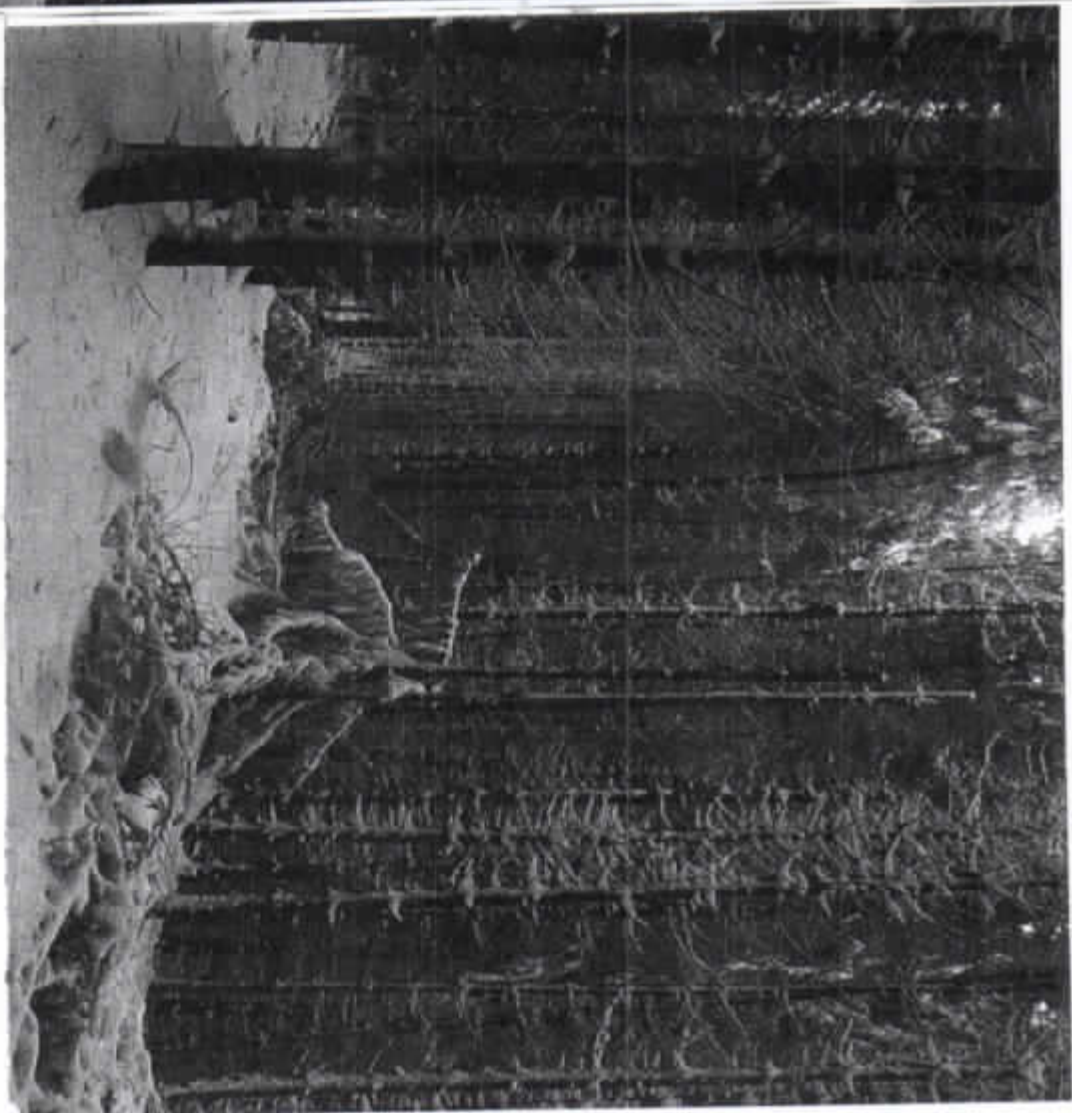

OCOLUL SILVIC CUGIR
U.P. III RĂUL MARE

UA: 449

Sa: 1,80 HA

Proprietar: Statul Român

Data realizării fotografiei: 08.07.2016

Coordonatele geografice:

- Punctul

- Latitudine

47,23892

- Longitudine

25,40249

- Platforma primară

- Latitudine

47,23892

- Longitudine

25,40249

INCD SILVICULTURĂ
 Serv. Silvicultură
 Ing. Horia Hodor
 09/07/2016

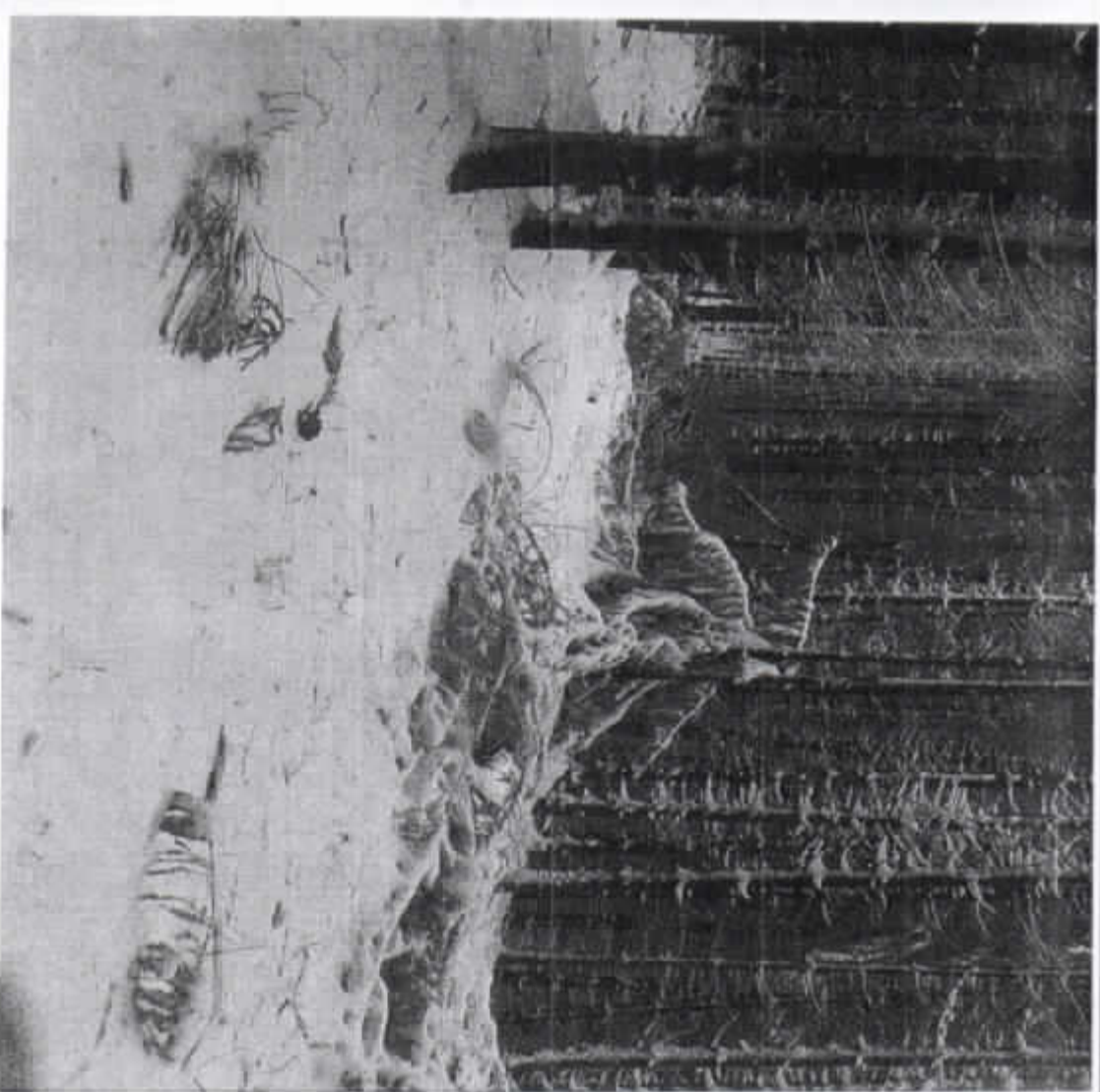

OCOLUL SILVIC CUGIR

U.P. III PAUL MARE

UA: 149

S= 1,30 HA

Proprietar Statul Român

Data realizării fotografiei: 18.11.2016

Coordonate geografice:

- Parcela
- Latitudine 45,231197
- Longitudine 19,452716
- Platforma primară
- Latitudine 45,231342
- Longitudine 19,452813



Hecelu

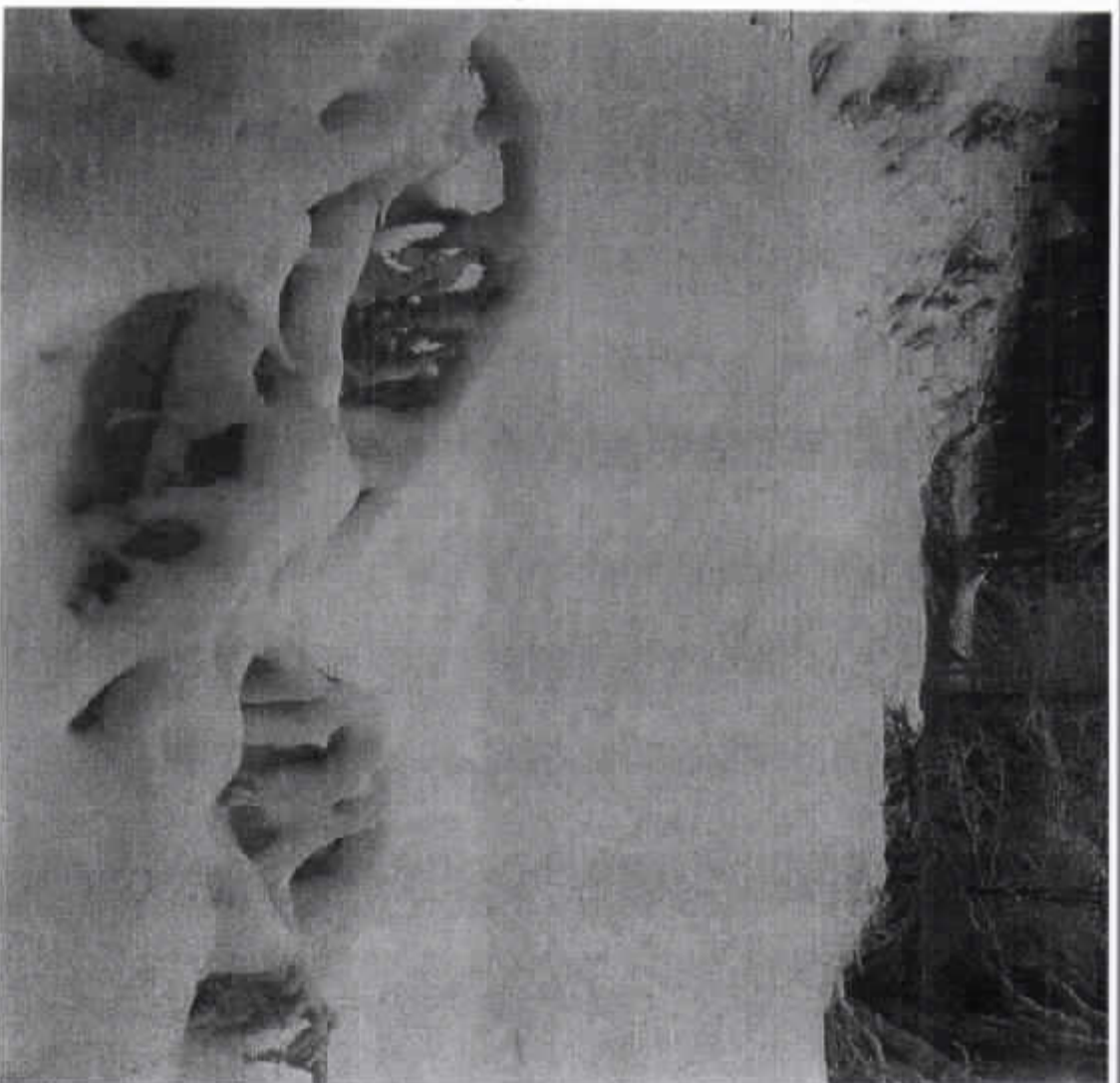

OCOLUL SILVIC CUGIR

U.P. III PAUL MARE

UA: 149

S= 1,10 HA

Proprietar Statul Român

Data realizării fotografiei: 18.11.2016

Coordonate geografice:

- Parcela
- Latitudine 45,231447
- Longitudine 19,452729
- Platforma primară
- Latitudine 45,231542
- Longitudine 19,452813



Hecelu



OCOLUL SILVIC CUGIR

U.P. III RAUL MARE

U.N. 150

S= 1,30 HA

Proprietar Statul Român

Data realizării fotografiei: 18.11.2016

Coordonatele geografice:

- Parcelă

- Latitudine 47° 29' 789

- Longitudine 23° 47' 401

- Platforma primară 47° 29' 222 F

- Latitudine

- Longitudine 23° 47' 912



OCOLUL SILVIC CUGIR

U.P. III RAUL MARE

U.N. 150

S= 1,30 HA

Proprietar Statul Român

Data realizării fotografiei: 18.11.2016

Coordonatele geografice:

- Parcelă

- Latitudine 47° 29' 789

- Longitudine 23° 47' 402

- Platforma primară 47° 29' 222 F

- Latitudine

- Longitudine 23° 47' 912

