



Contează pentru viitor!

REGIA NAȚIONALĂ A PĂDURILOR – ROMSILVA
DIRECȚIA SILVICĂ CLUJ
Ocolul Silvic Belis

Nr.105A, Loc.Belis Jud.Cluj.; Cod poștal 407075.

ONRC: J40/450/1991; CUI:RO1590120

Telefon:0264334110 Fax: 0264891904

E-mail:ocolulsilvicbelis@gmail.com; Pagina web: www.rosilva.ro

NR. 2385 /GG/16.05.2024

Catre,

GARDA FORESTIERA CLUJ

NOTIFICARE

REF : Aprobarea actelor de punere in valoare de produse accidentale, conform O.M. 767/2018.

- **Date APV :** 1. Partida **144 POARTA LUI ISPAS /2400191300490**, Ocolul Silvic Belis, UP II PONOR, ua 575 A,B. Suprafata : 15.71 ha, volum 37.38 mc, Proprietar : Statul Roman; Accidentale I;

Factorii destabilizatori care au afectat arboretul : Doboraturi si rupturi de vant, Arbori uscati;

Numarul/data si durata contractului de administrare sau servicii silvice : Nu este cazul ;

- **Numarul/data inregistrarii contractului la Garda Forestiera Cluj :**

Nu este cazul ;

- **Numarul / data documentului care atesta proprietatea :**

Nu este cazul ;

Mentionam faptul ca, prin exploatarea masei lemnoase din aceasta partida, la aceasta data nu se depaseste posibilitatea anuala de produse principale la nivel de UP II PONOR, deoarece prin deciziile emise anterior volumul aprobat este mai mare decat volumul actelor de punere in valoare in tocmita pana la aceasta data. Drept urmare documentatia necesara in vederea obtinerii deciziei, de depasire a posibilitatii anuale se va intocmi abia atunci cand volumul actelor de punere in valoare va fi mai mare decat posibilitatea anuala stabilita pentru subunitatea de gospodărire, multiplicată cu numărul de ani de aplicare a amenajamentului silvic (3 ani) tinand cont si de aprobarile anterioare.

De asemenea, va informam ca partizile mai sus mentionate, cat si intreaga suprafata de fond forestier a Ocolului Silvic Belis se suprapune peste urmatoarele arii protejate (Zona tampon) :

- Parcul Natural Apuseni;
- ROSCI0002 Apuseni ;
- ROSPA0081 Muntii Apuseni Vladeasa.

Șef Ocol,
ing. Gabriel GHÎȚEA

S.I/S.I./2ex



ACT DE PUNERE ÎN VALOARE NR. 2400191300490

Unitate de Producție: II - Ponor
Denumire A.P.V: 144 POARTA LUI ISPAS

Suprafață totală act - (ha): 15.71 Tratament: T. PRODUSE ACCIDENTALE I Natura Produsului: PRODUSE ACCIDENTALE Tehnologia de Exploatare: TRUNCHIURI SI CATARGE Data inventarierii: 29.04.2024 Anul exploatării: 2024 Procedeeul de inventariere: FIR CU FIR Ciocan forma CIRCULARĂ nr.: PS651/2 Accesibilitate: 0-250					Informații privind N.T.S.M.				Grupa de specii	Nr. de arbori	Volum									
					Stâncării pe - (ha): Arbori putregăioși - (buc): cu un volum de - (mc): Iescării - (buc): cu un volum de - (mc):				Rășinoase FAG Quercinee Diverse tari Diverse moi	52	37.38									
									Total:	52	37.38									
Specia		SORTARE DIMENSIONALĂ						Lemn lucru	Coajă	Lemn de foc	Volum brut									
		G1	G2	G3	M1	M2	M3	LS	Total	VF										
MOLID		3.09	12.42	4.84	4.13	1.26		0.42	26.16	2.66	8.56	37.38								
TOTAL		3.09	12.42	4.84	4.13	1.26		0.42	26.16	2.66	8.56	37.38								
U.A.	Suprafață (ha)		Vârsta ani	Panta G	Semintș utilizabil						H.	Total volum brut								
	Par cursă	UA			%	S. tot	Compoziție													
575 A	12.00	16.51	72	20.00								30.71								
575 B	3.71	3.71	62	5.00								6.67								
U.A.	MO	Volum																		
575 A		30.71	30.71																	
575 B		6.67	6.67																	
Total		37.38	37.38																	
U.A.	Specia	Diametre		Înălțimi		Vârsta	Vol. arb.	Nr. arb.	Creștere	Sortare dimensională						Coajă	Lemn foc		Volum brut	
		dt	dgc	ht	hc					G1	G2	G3	M1	M2	M3		LS	Total		VF
575 A	MO	30.32	30.00	30.96	23.67	72	0.79	39		3.09	9.70	3.81	3.01	0.90		0.31	2.10	7.79		30.71
Total U.A.: 575 A								39		3.09	9.70	3.81	3.01	0.90		0.31	2.10	7.79		30.71
575 B	MO	25.74	24.92	30.39	20.22	62	0.51	13			2.72	1.03	1.12	0.36		0.11	0.56	0.77		6.67
Total U.A.: 575 B								13			2.72	1.03	1.12	0.36		0.11	0.56	0.77		6.67
Total General U.A.								52		3.09	12.42	4.84	4.13	1.26		0.42	2.66	8.56		37.38

Șef Ocol,

Întocmit,

Birou Fond Forestier,

Birou
Verificat,

GHITEA GABRIEL DANUT



[Signature]

[Signature]

[Signature]

DESCRIERE PARCELARA

DS:Cluj

OS:Belis

UP: 2

DESCRIEREA STATIUNII SI ARBORETULUI													DENS		VOLUM			CRES									
ELM	P	M	VAR	DM	HM	C	A	EL	PROVE	VI	DENS	VOLUM		CRES													
ARB	R	RE	STA	CM	M	L	MES	AG	NIENTA	TA	CONS	MC/HA	MC/UA	MC/HA													
573 D 2.42 HA GF: 1 - 6H 1C 5Q SUP: A TS: 2332 TP: 1121 SOL: 3101 Versant superior ondulat EXPOZITIE: E INC: 20 G ALTITUDINE: 1150 M LITIERA: continua-subtire TIP FLORA: Hylocomium Natural fundamental prod. mij. relativ-echien COMP.ACTUALA: 10 MO COMP.TEL: 8MO 2 BR SORT: MO Gros,cherestea VARSTA EXPL.: 100 ani SEM.UTIL: SUBARBORET: DATE COMPL.: Alte date complement. POL: ERZ: LUCRARI EXEC.: LUCRARI PROP.: T.IGIENA													MO	7	IN	15	4	4	3		RN	N	0.49	16	39	3.2	
MO	3	IN	5		1	3	M		RN	N	0.21	1	2	0.4													
TOTAL			15			3					0.7	17	41	3.6													
DESCRIEREA STATIUNII SI ARBORETULUI													DENS		VOLUM			CRES									
ELM	P	M	VAR	DM	HM	C	A	EL	PROVE	VI	DENS	VOLUM		CRES													
ARB	R	RE	STA	CM	M	L	MES	AG	NIENTA	TA	CONS	MC/HA	MC/UA	MC/HA													
574 A 15.19 HA GF: 1 - 6H 1C 5Q SUP: A TS: 3333 TP: 1111 SOL: 3101 Versant ondulat EXPOZITIE: N INC: 25 G ALTITUDINE: 1050 - 1150 M LITIERA: continua-subtire TIP FLORA: Oxalis-Dentaria Natural fundamental prod. sup. relativ-plurien COMP.ACTUALA: 10 MO COMP.TEL: 10MO SORT: MO Gros si f.gros,cherestea VARSTA EXPL.: 110 ani SEM.UTIL: SUBARBORET: DATE COMPL.: Alte date complement. POL: ERZ: LUCRARI EXEC.: LUCRARI PROP.: T.IGIENA													MO	3	IN	100	46	31	2	M	.7	RN	N	0.21	166	2522	1.7
MO	7	IN	65	30	24	2			.7	RN	N	0.49	277	4208	6.9												
TOTAL			65			2					0.7	443	6730	8.6													
DESCRIEREA STATIUNII SI ARBORETULUI													DENS		VOLUM			CRES									
ELM	P	M	VAR	DM	HM	C	A	EL	PROVE	VI	DENS	VOLUM		CRES													
ARB	R	RE	STA	CM	M	L	MES	AG	NIENTA	TA	CONS	MC/HA	MC/UA	MC/HA													
574 B 4.38 HA GF: 1 - 6H 1C 5Q SUP: A TS: 3333 TP: 1111 SOL: 3101 Versant superior ondulat EXPOZITIE: N INC: 20 G ALTITUDINE: 1100 - 1140 M LITIERA: lipsa TIP FLORA: Oxalis-Dentaria Natural fundamental prod. sup. relativ-echien COMP.ACTUALA: 7MO 3 BR COMP.TEL: 7MO 3 BR SORT: MO Gros si f.gros,cherestea VARSTA EXPL.: 110 ani SEM.UTIL: SUBARBORET: DATE COMPL.: Alte date complement. POL: ERZ: LUCRARI EXEC.: LUCRARI PROP.: DEGAJARI,COMPLETARI													MO	3	IN	15	4	4	2	M		RN	N	0.21	7	31	2.0
BR	3	IN	15	4	3	2	M			RN	N	0.21	5	22	1.1												
MO	4	IN	5		1	2	M			RN	N	0.28	1	4	0.9												
TOTAL			15			2					0.7	13	57	4.0													
DESCRIEREA STATIUNII SI ARBORETULUI													DENS		VOLUM			CRES									
ELM	P	M	VAR	DM	HM	C	A	EL	PROVE	VI	DENS	VOLUM		CRES													
ARB	R	RE	STA	CM	M	L	MES	AG	NIENTA	TA	CONS	MC/HA	MC/UA	MC/HA													
575 A 16.51 HA GF: 1 - 6H 1C 5Q SUP: A TS: 3333 TP: 1111 SOL: 3101 Versant ondulat EXPOZITIE: SE INC: 20 G ALTITUDINE: 1050 - 1150 M LITIERA: continua-normala TIP FLORA: Oxalis-Dentaria Natural fundamental prod. sup. relativ-plurien COMP.ACTUALA: 10 MO COMP.TEL: 10MO SORT: MO Gros si f.gros,cherestea VARSTA EXPL.: 110 ani SEM.UTIL: SUBARBORET: DATE COMPL.: Alte date complement. POL: ERZ: LUCRARI EXEC.: LUCRARI PROP.: T.IGIENA													MO	3	IN	110	50	33	2	M	.7	RN	N	0.24	205	3385	1.5
MO	7	IN	70	34	28	2			.7	RN	N	0.56	389	6422	7.5												
TOTAL			70			2					0.8	594	9807	9.0													



CONFORM CU ORIGINALUL

09 II POWO.

U.G 575 A

INT. SPAN I.

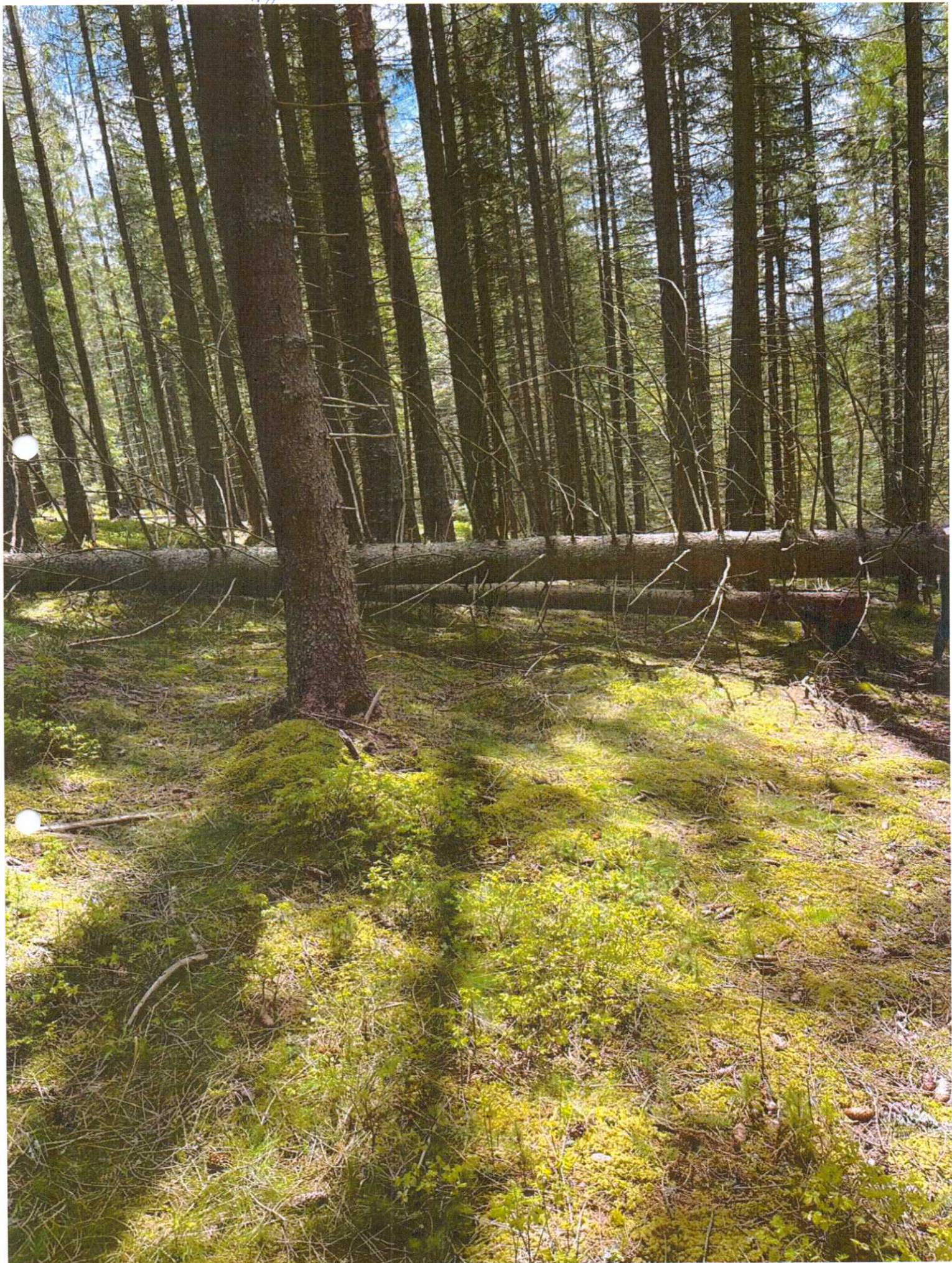

08 II SEMOR

u.g. 575 B

int. sam. 1.

