



**REGIA AUTONOMĂ  
OCOLUL SILVIC VALEA ȘIEULUI R.A.**  
Bistrița, str. Aleea Jupiter, nr.2, jud. Bistrița - Năsăud  
Tel. / Fax. 0263-217813, E-mail os\_sieu@yahoo.com  
CUI - RO 25725314, J 06 / 317 /30.06.2009

**Nr. 2890 din 26.04.2024**

**CATRE,  
GARDA FORESTIERA CLUJ,**

În conformitate prevederile O.M. nr.767 din 23.08.2018, va notificam cu privire la constituirea actului de punere în valoare de produse accidentale, după cum urmează :

**1.Date privind APV ;**

-Numar **2400123801880**

-Denumire : **1565 BEȘENEU**

-UP. I ȘIEU MĂGHERUȘ, u.a. **24A** .

-Suprafața APV **2** ha,

-Volum **6,87** mc,

-Proprietar **Comuna Sieu Măgheruș,**

-Natura produsului **Produse accidentale I** ,

-Factorii destabilizatori care au afectat arboretul: **doborături de vant și uscări de arbori.**

-Numar și data contract de administrare : **1520 din 05.04.2016** .

-Numarul și data documentului care atestă proprietatea: **T.P. nr.187 din 11.04.2000.**

**2.NU face** obiectul depășirii posibilității stabilite prin amenajamentul silvic .

**3.NU face** obiectul modificării prevederilor amenajamentului ,

**4.NU** provine din arborete situate în proprietăți mai mici de 10 ha neamenajate,

**5.Arboretul NU ESTE** este situat în afara arealului ,

**6.Arboretul NU ESTE** cuprins în arii naturale protejate.

Anexa prezentei următoarele :

-copii după :- AVIZ C.T.A.S. nr.595 din 25.05.2016,

-Ordin nr.1261/21.09.2021

-Amenajament în termenul de prelungire conform OUG nr.177/14.12.2022, fiind începută reamenajarea-conferința I și recepția lucrărilor de teren, urmând susținerea conferinței a II a de amenajare .

-Suprafață supusă Măsurii 15 de SILVOMEDIU, neinclusă în zona de liniște sau suprafețe de rărituri la care colectarea masei lemnoase se face exclusiv cu atelaje .

-descrierea parcelară .

-fotografii relevante care dovedesc existența factorilor destabilizatori .

Cu stima .

ȘEF OCOL  
ing. DEMIAN GRIGORE-ADRIAN



ÎNTOCMIT – RESP. FOND FORESTIER  
ing. EMRICH OCTAVIAN

### ACT DE PUNERE ÎN VALOARE NR. 2400123801880

Unitate de Producție: I - Șieu Magherus  
Denumire A.P.V: 1565 BEȘENEU

Suprafață totală act - (ha): 2.0 Tratament: T. PRODUSE ACCIDENTALE I Natura Produsului: PRODUSE ACCIDENTALE Tehnologia de Exploatare: TRUNCHIURI SI CATARGE Data inventarierii: 25.04.2024 Anul exploatarii: 2024 Procedeeul de inventariere: FIR CU FIR Ciocan forma CIRCULARĂ nr.: PPBN0702 Accesibilitate: 0-250					Informații privind N.T.S.M.				Grupa de specii	Nr. de arbori	Volum									
					Stâncării pe - (ha): Arbori putregăioși - (buc): 1 cu un volum de - (mc): 0.11 Iescării - (buc): cu un volum de - (mc):				Rășinoase FAG Quercinee Diverse tari Diverse moi	4 6	3.6 3.27									
									Total:	10	6.87									
Specia		SORTARE DIMENSIONALĂ							Lemn lucru	Coajă	Lemn de foc		Volum brut							
		G1	G2	G3	M1	M2	M3	LS			Total	VF								
FAG			1.11		0.14	0.08	0.04		1.37	0.08	2.15	0.24	3.60							
GORUN (L)			0.22		0.22	0.13	0.06	0.02	0.65	0.12	2.50	0.20	3.27							
TOTAL			1.33		0.36	0.21	0.10	0.02	2.02	0.20	4.65	0.44	6.87							
U.A.	Suprafață (ha)		Vârsta ani	Panta G	Semintăș utilizabil				Compoziție			Total volum brut								
	Par cursă	UA			%	S. tot				H.										
24A	2.00	5.84	90	20.00									6.87							
U.A.	FA	GO (L)	Volum																	
24A	3.60	3.27	6.87																	
Total	3.60	3.27	6.87																	
U.A.	Specia	Diametre		Înălțimi		Vârsta	Vol. arb	Nr. arb	Creștere	Sortare dimensională						Coajă	Lemn foc		Volum brut	
		dt	dcg	ht	hc					G1	G2	G3	M1	M2	M3		LS	Total		VF
24A	FA	32.50	32.50	21.00	21.00	90	0.90	4			1.11		0.14	0.08	0.04		0.08	2.15	0.24	3.60
	GO (L)	25.33	25.33	18.00	18.00	90	0.55	6			0.22		0.22	0.13	0.06	0.02	0.12	2.50	0.20	3.27
Total U.A.: 24A								10			1.33		0.36	0.21	0.10	0.02	0.20	4.65	0.44	6.87
Total General U.A.								10			1.33		0.36	0.21	0.10	0.02	0.20	4.65	0.44	6.87

Șef Ocol, **DEMIAN GRIGORE ADRIAN**

Întocmit, 

Birou Fond Forestier, 

Verificat, 



**Proces-verbal de verificare**

Încheiat astăzi 26.04.2024.

Subsemnatul, ing. Marelliut, având funcția de ing. PP, în calitate de persoană desemnată cu verificarea lucrărilor de punere în valoare, în prezența:

1. ing. Emrich Octavian, în calitate de conducător al lucrărilor de teren la evaluarea masei lemnoase/.....;
2. ing. Emrich Octavian în calitate de persoană care a efectuat lucrările de birou și de elaborare/introducere în SUMAL a actului de punere în valoare în stadiul „CULES”; și
3. pd. Dlovan Nicolae, în calitate de titular al cantonului silvic Sim Magheras, am procedat la verificarea lucrărilor de evaluare a masei lemnoase din U.P. Magheras u.a. 24A, natura produselor Acc, felul tăierii Accf.

**Constatări:**

**B. VERIFICAREA LUCRĂRILOR DE BIROU**

1. Încadrarea în prevederile amenajamentului silvic

Natura tăierii și volumul de extras (intensitatea tăierii) se încadrează în prevederile amenajamentului silvic:

DA (semnătura persoanei desemnate cu verificarea lucrărilor) [Signature]  
 NU, cu următoarea argumentație .....

..... (semnătura persoanei desemnate cu verificarea lucrărilor)

- a) corelația între carnetul de inventariere și actul de punere în valoare, în privința numărului de arbori pe specii;
- b) corelația între elementele dendrometrice medii pe specii consemnate în fișele de calcul ale acestora și cele utilizate la calculul actului de punere în valoare;
- c) informațiile necesare completării tuturor rubricilor din actul de punere în valoare.

2. Există corelație între carnetul de inventariere și actul de punere în valoare în stadiul „CULES”, în privința unităților amenajistice în care s-a efectuat lucrarea:

DA (semnătura persoanei desemnate cu verificarea lucrărilor) [Signature]  
 NU, cu următoarea argumentație .....

..... (semnătura persoanei desemnate cu verificarea lucrărilor)

3. Există corelație între datele primare (carnetul de inventariere și fișele de despuiere, pe specii, categorii de diametre și clase de calitate) și actul de punere în valoare în stadiul „CULES”, în privința numărului de arbori:

DA (semnătura persoanei desemnate cu verificarea lucrărilor) [Signature]  
 NU, cu următoarea argumentație .....

..... (semnătura persoanei desemnate cu verificarea lucrărilor)

4. Există corelație între înălțimile medii pe specii determinate în teren (consemnate în fișele de calcul) și cele utilizate la calculul actului de punere în valoare:

DA (semnătura persoanei desemnate cu verificarea lucrărilor) [Signature]  
 NU, cu următoarea argumentație .....

..... (semnătura persoanei desemnate cu verificarea lucrărilor)

5. Au fost introduse în aplicația de calcul actul de punere în valoare, celelalte informații referitoare la evaluare (nr. dispozitiv special de marcat cu amprentă circulară și/sau pătrată, informații NTSM etc.):

DA (semnătura persoanei desemnate cu verificarea lucrărilor) [Signature]  
 NU, cu următoarea argumentație .....

..... (semnătura persoanei desemnate cu verificarea lucrărilor)

**Concluzii** se îndeplinesc condițiile aprobării

În urma verificării lucrărilor de evaluare a masei lemnoase

**SE PROPUNE:**

1. Aprobarea actului de punere în valoare (semnătura persoanei desemnate cu verificarea lucrărilor) [Signature]
2. Refacerea parțială a lucrărilor constând în .....

..... (semnătura persoanei desemnate cu verificarea lucrărilor)

3. Anularea lucrărilor de inventariere (semnătura persoanei desemnate cu verificarea lucrărilor)

**Participanți la verificarea lucrărilor de evaluare:**

1. MARELLIUT ..... nume, prenume, funcția și semnătura
2. Emrich Octavian ..... nume, prenume, funcția și semnătura

\* Completarea este facultativă.

Dlovan Nicolae



Nr. 9128 din 05.12.2023

Către,

Ministerul Mediului, Apelor și Pădurilor,

Serviciul SUMAL

SUMAL AMENAJARE

În conformitate cu prevederile ORDONANȚEI DE URGENȚĂ nr.177 din 14 decembrie 2022 pentru modificarea și completarea Legii nr.46/2008-Codul silvic, precum și privind stabilirea unor măsuri în domeniul silviculturii, în baza Art.III, - (3), vă rugăm să prelungiți valabilitatea următoarelor amenajamente silvice până în data de 31.12.2024 , respectiv pînă la intrarea în vigoare a noului amenajament, astfel :

- UP I Șintereag, proprietate a comunei Șintereag,
- UP I Monor, proprietate a comunei Monor și a Parohiilor Ortodoxe Monor și Gledin, și **addendum** ,
- UP I Șieu-Măgheruș, proprietate a comunei Șieu Măgheruș,
- UP IV Șieu-Batoș, proprietate a comunelor Șieu și Batoș,
- UP I Mărișelu, proprietate a comunei Mărișelu, și **addendum** ,
- UP I Șirioara, proprietate a persoanelor fizice Băru Ana-Cecilia, Ioviță Maria-Rodica, Rarinca Doina,
- UP I Parohiile Evanghelice, proprietate a Parohiilor Evanghelice din raza ocolului silvic Valea Șieului R.A.,
- UP I Blajenii de Sus, proprietate a comunei Șieu Odorhei, Composesoratul Blăjenii de Sus, Parohia Ortodoxă Blăjenii de Sus, și a persoanei fizice Dănilă Augustin ( cumpărat de la Bălan Garofița ),
- UP VI Șieut-Florea , proprietate a composesoratului Ioan Florea .

Cu stimă .

ȘEF OCOL,

Ing. Demian Adrian



RESP.FOND FORESTIER,

ing. Emrich Octavian

## MINISTERUL APELOR ȘI PĂDURILOR



## ORDIN

Nr. 1261/21.09.2017

pentru aprobarea amenajamentului silvic al fondului forestier proprietate publică și privată aparținând comunei Șieu Măgheruș, Unitatea de Producție I Șieu Măgheruș, județul Bistrița - Năsăud

Având în vedere Referatul de aprobare nr. 67767/DI/31.08.2017 al Direcției Politici și Strategii în Silvicultură,

În conformitate cu Avizul Comisiei tehnice de avizare pentru silvicultură din Ministerul Mediului, Apelor și Pădurilor nr. 595/25.05.2016 și ținând cont de adresa Agenției pentru Protecția Mediului Bistrița - Năsăud nr. 8584/29.07.2015,

În baza Ordonanței de Urgență a Guvernului nr. 1/2017 pentru stabilirea unor măsuri în domeniul administrației publice centrale și pentru modificarea și completarea unor acte normative, aprobată cu modificări și completări prin Legea nr. 129/2017,

În temeiul prevederilor art. 22 alin. (1) din Legea nr. 46/2008 - Codul silvic, republicată, cu modificările și completările ulterioare, precum și ale art. 13 alin. (5) din Hotărârea Guvernului nr. 20/2017 privind organizarea și funcționarea Ministerului Apelor și Pădurilor, cu modificările ulterioare,

ministrul apelor și pădurilor emite următorul

## ORDIN:

**Art. 1.** - Se aprobă amenajamentul silvic al fondului forestier proprietate publică și privată aparținând comunei Șieu Măgheruș, Unitatea de Producție I Șieu Măgheruș, județul Bistrița - Năsăud.

**Art. 2.** - Direcția Politici și Strategii în Silvicultură din cadrul Ministerului Apelor și Pădurilor transmite prezentul ordin primăriei comunei Șieu Măgheruș, județul Bistrița - Năsăud, care răspunde de aplicarea și respectarea prevederilor acestuia.

**Art. 3.** - Prezentul ordin s-a întocmit în 3 exemplare, două pentru emitent, iar al treilea pentru primăria comunei Șieu Măgheruș, județul Bistrița - Năsăud.



**MINISTERUL MEDIULUI, APELOR ȘI PĂDURILOR**  
Comisia tehnică de avizare pentru silvicultură

**AVIZ CTAS nr. 595 din 25.05.2016**  
pentru amenajamentul silvic al fondului forestier proprietate publică și privată aparținând  
comunei Șieu Măgheruș, Unitatea de Producție I Șieu Măgheruș, județul Bistrița Năsăud

**1. Au participat la ședința de avizare:**

Președinte de ședință: Dănuț Iacob  
Membri CTAS: Ilie Mihalache, Florin Achim, Ciprian Bădescu, Ramona Cherăscu – Zotta, Ștefan Tamaș, Marian Tudoran, Sima Gabriel, Gheorghe Gheorghiu, Macău Cristian, Marius Cristea.

**2. Din analiza făcută în cadrul ședinței de avizare a rezultat:**

- amenajamentul silvic al fondului forestier, proprietate publică și privată aparținând comunei Șieu Măgheruș, Unitatea de Producție I Șieu Măgheruș, județul Bistrița Năsăud, s-a elaborat de S.C. Forest Grup Proiect SRL București, șef proiect ing. Mihai Popovici, expert CTAP ing. Marcu Petre.
- amenajamentul silvic al fondului forestier, proprietate publică și privată aparținând comunei Șieu Măgheruș, Unitatea de Producție I Șieu Măgheruș, județul Bistrița Năsăud, a fost avizat cu procesul verbal CTAP nr. 143 din 08.10.2014, recepționat de beneficiar și verificat de I.T.R.S.V. Cluj.
- perioada de aplicare a amenajamentului silvic al fondului forestier, proprietate publică și privată aparținând comunei Șieu Măgheruș, Unitatea de Producție I Șieu Măgheruș, județul Bistrița Năsăud este 01.01.2014 – 31.12.2023.

**3. Cu ocazia examinării amenajamentului, Comisia a constatat următoarele:**

Documentele privind proprietatea: Titlul de proprietate nr. 30001 din 20.01.2000 și CF nr. 37435 din 22.11.2013.

Suprafața inclusă în amenajament este de 389,50 ha, a făcut parte din O.S. Bistrița (U.P. II Bistrița) – fond forestier proprietate publică (358,8 ha) și din pășunea împădurită comunei Șieu Măgheruș, județul Bistrița Năsăud – fond forestier proprietate privată (30,7 ha) și are ca folosințe: păduri și terenuri destinate împăduririi sau reîmpăduririi – 386,51 ha din care terenuri de reîmpădurit – 2,89 ha, terenuri afectate gospodăririi silvice – 2,99 ha.

- Suprafața încadrată în grupa I funcțională este de 105,19 ha;
- Suprafața încadrată în grupa a II a funcțională este de 281,32 ha.
- Structura fondului forestier (date medii):  
compoziție: 46GO 38CA 9FA 6SC 1DM; vârsta medie: 60 ani; volumul la ha: 165 m<sup>3</sup>; consistența medie: 0,79; clasa de producție medie: III.5; indicele de creștere curentă: 4,9 m<sup>3</sup>/an/ha; fond lemnos total: 63344 m<sup>3</sup>.

Procesul de producție s-a organizat în următoarele subunități de gospodărire:

S.U.P. A – Codru regulat – sortimente obișnuite: .....369,52 ha;  
S.U.P. M – Păduri supuse regimului de conservare deosebită: .....14,10 ha.

Bazele de amenajare:

- regim: codru; crâng pentru salcâmete;
- compoziția țel: corespunzătoare tipului natural fundamental de pădure pentru arboretele exploatabile și compoziția țel la exploatabilitate pentru celelalte arborete;
- tratamente: tăieri progresive și tăieri rase;
- exploatabilitatea: de protecție pentru arboretele încadrate în grupa I funcțională și tehnică pentru arboretele încadrate în grupa a II a funcțională;
- ciclu: S.U.P. A – 110 ani.

Posibilitatea:

- Posibilitatea de produse principale: 260 m<sup>3</sup>/an;
- Posibilitatea de produse secundare: 219 m<sup>3</sup>/an, din care rărituri 204 m<sup>3</sup>/an;
- Volum maxim posibil de extras prin lucrări de conservare: - .

Lucrări prevăzute în deceniul în curs:

- asigurarea regenerării naturale: 17,99 ha;
- îngrijirea culturilor tinere: 12,70 ha;
- degajări: 2,18 ha;
- curățiri: 50,0 ha, 150 m<sup>3</sup>;
- rărituri: 134,24 ha, 2039 m<sup>3</sup>;
- tăieri de regenerare: 29,83 ha, 2603 m<sup>3</sup>, din care:
  - tăieri progresive: 19,62 ha, 1175 m<sup>3</sup>;
  - tăieri rase: 10,21 ha, 1428 m<sup>3</sup>;
- tăieri de igienă: 174,35 ha, 1451 m<sup>3</sup>;
- lucrări de conservare: - ;
- împăduriri: 14,48 ha.

**4. Concluzii rezultate:**

Se propune avizarea favorabilă a amenajamentului silvic al fondului forestier, proprietate publică și privată aparținând comunei Șieu Măgheruș, Unitatea de Producție I Șieu Măgheruș, județul Bistrița Năsăud. Beneficiarul are obligația de a parcurge procedura legală de avizare de mediu, conform H.G. 1076/2004 privind stabilirea procedurii de realizare a evaluării de mediu pentru planuri și programe.

**5. Comisia:****AVIZEAZĂ FAVORABIL**

**Amenajamentul silvic al fondului forestier proprietate publică și privată aparținând comunei Șieu Măgheruș, Unitatea de Producție I Șieu Măgheruș, județul Bistrița Năsăud**

**6. Difuzarea** prezentului aviz către toți factorii interesați se va face prin grija secretariatului CTAS din minister.

Președinte CTAS,  
Secretar de Stat

Erika STANCIU



DESCRIEREA STATIONII SI ARBORETULUI										ELM ARB	P R P	M R E	VAR STA ANI	DM CM	HM M	C L P	A MES TEC	EL AG AJ	PROVE NIENTA	VI TA LI	DENS			VOLUM			CRES
																					CONS	MC/ HA	MC/ UA	MC/ HA			
23 B 7.65 HA GF: 1-4B SUP: A TS: 5152 TP: 5314 SOL: 2201 Versant ondulat EXPOZITIE: NE INC: 20 G ALTITUDINE: 410 - 590 M LITIERA: continua-normala TIP FLORA: Asarum-Stellaria Natural fundamental prod. mij. relativ-echien COMP.ACTUALA: 7 FA 3 GO COMP.TEL: 8FA 2 GO SORT: FA Gros si mijl.,cherestea VARSTA EXPL.: 110 ani FA Gros si mijl.,cherestea SEM.UTIL: SUBARBORET: DATE COMPL.: Alte date complement. POL: ERZ: LUCRARI EXEC.: LUCRARI PROP.: T.IGIENA										FA	7	IN	85	36	23	3		.6	RN	N	0.49	188	1438	4.1			
										GO	3	LT	85	38	22	2	M	.6	RN	N	0.21	77	589	1.1			
										TOTAL			85								0.7	265	2027	5.2			
DESCRIEREA STATIONII SI ARBORETULUI										ELM ARB	P R P	M R E	VAR STA ANI	DM CM	HM M	C L P	A MES TEC	EL AG AJ	PROVE NIENTA	VI TA LI	DENS			VOLUM			CRES
																					CONS	MC/ HA	MC/ UA	MC/ HA			
24 A 5.84 HA GF: 2-1B SUP: A TS: 5152 TP: 5314 SOL: 2201 Versant ondulat EXPOZITIE: NE INC: 20 G ALTITUDINE: 410 - 630 M LITIERA: continua-normala TIP FLORA: Asarum-Stellaria Natural fundamental prod. mij. relativ-plurien COMP.ACTUALA: 1 GO 3 FA 3 CA 3 GO COMP.TEL: 5GO 4 FA 1 CA SORT: FA Gros si mijl.,cherestea VARSTA EXPL.: 110 ani FA Gros si mijl.,cherestea SEM.UTIL: SUBARBORET: DATE COMPL.: POL: ERZ: LUCRARI EXEC.: LUCRARI PROP.: T.IGIENA										GO	1	IN	130	52	25	3	I	.6	RN	N	0.07	32	187	0.2			
										FA	3	LT	80	32	24	3	I	.6	RN	N	0.21	86	502	1.8			
										CA	3	LT	80	32	23	4	I	.6	RN	N	0.21	65	380	1.0			
										GO	3	LT	80	32	23	2	I	.6	RN	N	0.21	83	485	1.2			
										TOTAL			80									0.7	266	1554	4.2		
DESCRIEREA STATIONII SI ARBORETULUI										ELM ARB	P R P	M R E	VAR STA ANI	DM CM	HM M	C L P	A MES TEC	EL AG AJ	PROVE NIENTA	VI TA LI	DENS			VOLUM			CRES
																					CONS	MC/ HA	MC/ UA	MC/ HA			
24 B 2.48 HA GF: 2-1B SUP: A TS: 5152 TP: 5113 SOL: 2201 Versant inferior ondulat EXPOZITIE: NE INC: 15 G ALTITUDINE: 400 - 460 M LITIERA: continua-normala TIP FLORA: Asarum-Stellaria Total derivat de prod. mij. relativ-echien COMP.ACTUALA: 8 CA 2 MO COMP.TEL: 7CA 3 MO SORT: CA Mijlociu si subtire VARSTA EXPL.: 60 ani FA Gros si mijl.,cherestea SEM.UTIL: SUBARBORET: DATE COMPL.: POL: ERZ: LUCRARI EXEC.: LUCRARI PROP.: RARITURI										CA	8	LT	35	16	14	3		.4	RN	N	0.72	107	265	6.6			
										MO	2	P	35	18	15	3	I	.4	NEC	N	0.18	52	129	2.5			
										TOTAL			35									0.9	159	394	9.1		
DESCRIEREA STATIONII SI ARBORETULUI										ELM ARB	P R P	M R E	VAR STA ANI	DM CM	HM M	C L P	A MES TEC	EL AG AJ	PROVE NIENTA	VI TA LI	DENS			VOLUM			CRES
																					CONS	MC/ HA	MC/ UA	MC/ HA			
24 C 0.98 HA GF: 2-1B SUP: A TS: 5152 TP: 5113 SOL: 2201 Versant inferior ondulat EXPOZITIE: NE INC: 10 G ALTITUDINE: 450 M LITIERA: continua-normala TIP FLORA: Asarum-Stellaria Natural fundamental prod. mij. relativ-echien COMP.ACTUALA: 8 GO 2 CA COMP.TEL: 8GO 2 DT SORT: GOS Gros si mijlociu,cherestea VARSTA EXPL.: 100 ani FA Gros si mijl.,cherestea SEM.UTIL: SUBARBORET: DATE COMPL.: Uscare slaba 20% tulpini nesanat. Alte date complement. POL: ERZ: LUCRARI EXEC.: LUCRARI PROP.: T.PROGRESIVE(insamintare) AJUTORAREA REG NATURALE										GO	8	IN	100	40	24	3		.6	RN	N	0.48	205	201	2.5			
										CA	2	LT	100	28	20	4	I	.6	RN	N	0.12	30	29	0.4			
										TOTAL			100										0.6	235	230	2.9	



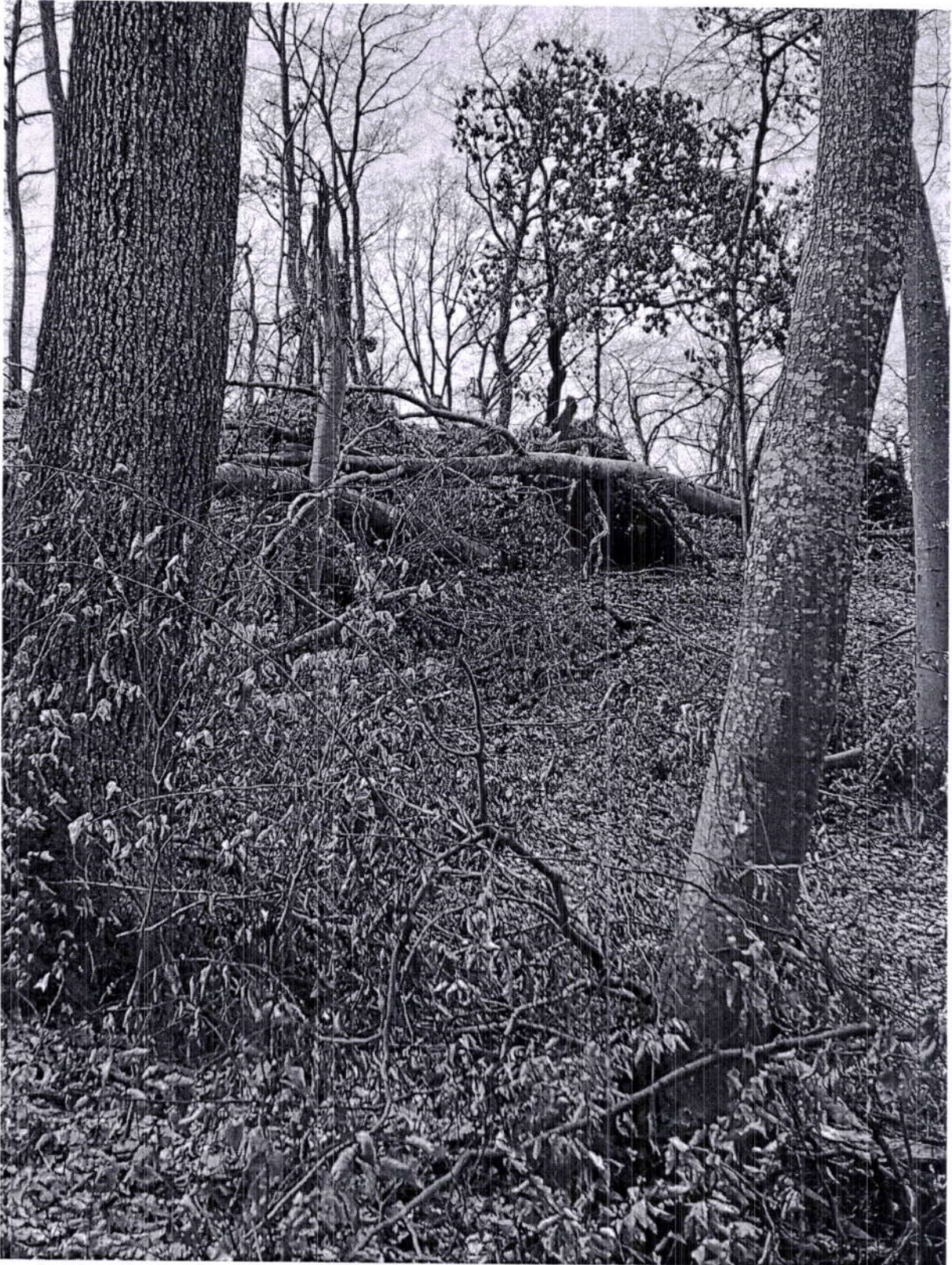

UP I Şieu Măgheruș, ua 24A, proprietate a comunei Şieu Măgheruș, accidentale I pe 10,0 ha .  
ŞEF OCOL,  
Ing.Demian Adrian

A handwritten signature in blue ink, consisting of several loops and a long tail, positioned to the left of the official stamp.



REGIA AUTONOMĂ OCOLUL SILVIC  
VALEA ȘIEULUI P.A.  
BISTRITA, Aleea Jupiter Nr. 2  
Nr. 1958 din 24.07.2023

Catre,  
Ocolul Silvic Valea Șieului

Subsemnatul pad. Plonean Nicolae, gestionar al  
cantonului nr. 8 - Șieu, Măghoraua, prin prezenta va aducem la  
cunostinta urmatoarele :

-in timpul patrularilor in raza cantonului, am constatat existenta de produse accidentale si/sau  
de igiena constand in:

In urma sejelirii din data de 13-07-2023  
am aflat ca bari cepti in gleză rodă cinati in  
UP. Parohia Enceștilice lico Dumitrea  
UA 101. - 102.

in cuprinsul UP nr. I Șieu, Măghoraua, ua: 24 = 15 - 16 - 12 - 13 - 2  
in UA 24 = 30 leuc - UA 15 = 20 leuc UA 16 = 6 leucoti  
UA 12 = 10 leuc - UA 13 = 15 leuc UA 24 = 15 leucoti  
UA 101 = 50 leuc UA 102 = 60 leucoti  
proprietar: Com. Șieu, Măghoraua și Parohia Enceștilice  
in volum de cca. 250 mc.

Va rugam sa dispuneti punerea in valoare a masei lemnoase respective pentru evitarea deprecierei  
si valorificarea acesteia.

Data

24-07-2023

Padurar

