

MINISTERUL MEDIULUI, APELOR ȘI PĂDURILOR



ORDIN

Nr. 1846 / 05.07.2023

pentru aprobarea amenajamentului silvic al fondului forestier proprietate publică aparținând comunei Leșu, Unitatea de Producție V Leșu, județul Bistrița Năsăud

Având în vedere Referatul de aprobare nr. R/13607/20.06.2023 al Direcției Generale Păduri și Strategii în Silvicultură,

În conformitate cu Avizul Comisiei tehnice de avizare pentru silvicultură din Ministerul Mediului, Apelor și Pădurilor nr. 101/18.05.2023 și ținând cont de Decizia nr. 271/18.04.2023 emisă de Agenția pentru Protecția Mediului Bistrița-Năsăud,

În temeiul prevederilor art. 22 alin. (1) din Legea nr. 46/2008 – Codul silvic, republicată, cu modificările și completările ulterioare, ale art. 57 alin. (1), (4) și (5) din Ordonanța de urgență a Guvernului nr. 57/2019 privind Codul administrativ, cu modificările și completările ulterioare, precum și ale art. 13 alin. (4) din Hotărârea Guvernului nr. 43/2020 privind organizarea și funcționarea Ministerului Mediului, Apelor și Pădurilor, cu modificările și completările ulterioare,

ministrul mediului, apelor și pădurilor emite următorul

ORDIN:

Art. 1. – Se aprobă amenajamentul silvic al fondului forestier proprietate publică aparținând comunei Leșu, Unitatea de Producție V Leșu, județul Bistrița Năsăud.

Art. 2. – Direcția Generală Păduri și Strategii în Silvicultură din cadrul Ministerului Mediului, Apelor și Pădurilor transmite prezentul ordin Primăriei comunei Leșu, care răspunde de aplicarea și respectarea prevederilor acestuia.

Art. 3. – Prezentul ordin s-a întocmit în 3 exemplare, două pentru emitent, iar al treilea pentru Primăria comunei Leșu.

MINISTRUL MEDIULUI, APELOR ȘI PĂDURILOR

Mircea FECHET



O.S. Plaiurile Henriului R.A.
C.P. V Lesu, as. 471, Acc II

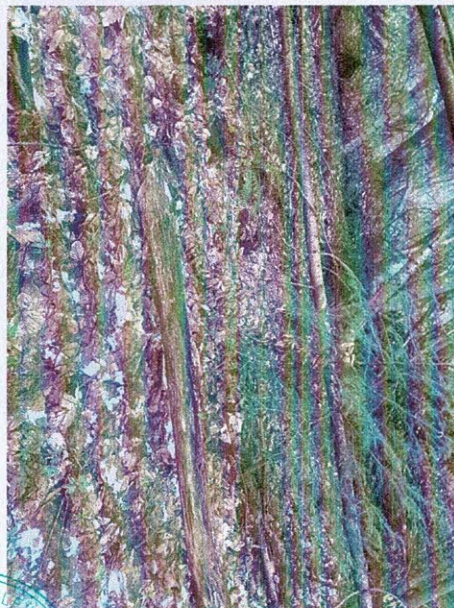
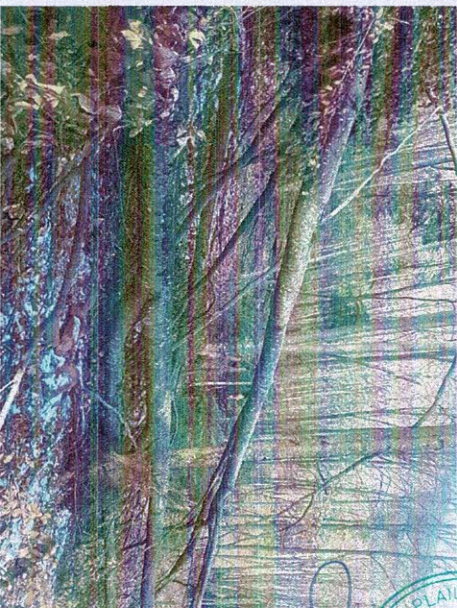
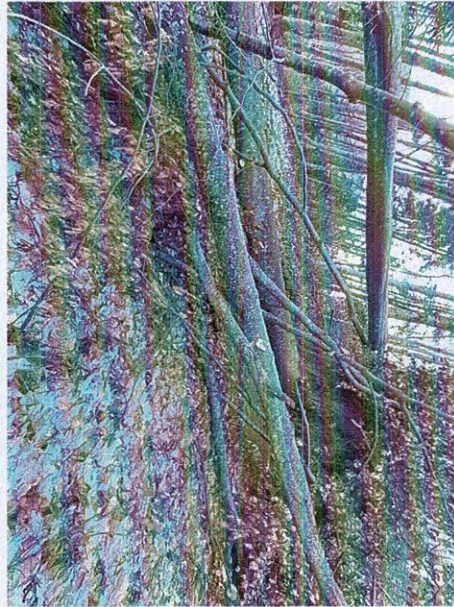
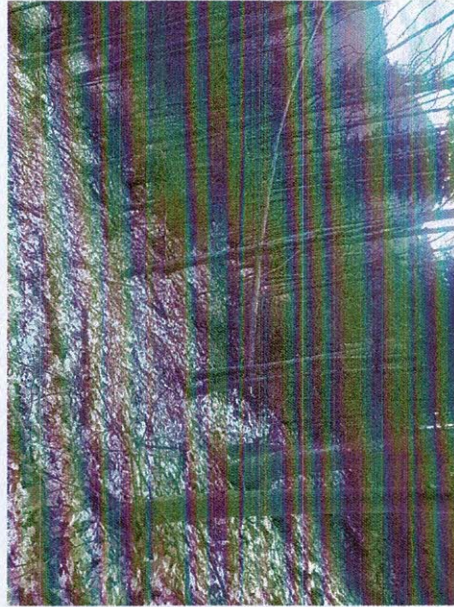

Birou,
my.



Teror,
10.04.2024

my JP

DESCRIEREA STATIONII SI ARBORETULUI											ELM ARB	P R P	M R P	VAR RE GE	DM STA ANI	HM CM	C L P	A MES TEC	EL AG AJ	PROVE NIENTA	VI TA LI	DENS			VOLUM			CRES
																						CONS	MC/ HA	MC/ UA	MC/ HA			
26 C 3.53 HA GF: 1 - 2A 6C 6N SUP: M TS: 2332 TP: 1114 SOL: 3201 Versant inferior ondulat EXPOZITIE: N INC: 37 G ALTITUDINE: 1090 - 1170 M LITIERA: continua-subtire TIP FLORA: Oxalis-Dentaria relativ-plurien Artificial de prod. mij. COMP.ACTUALA: 9 MO 1 PI COMP.TEL: 9MO 1 PI SORT: VARSTA EXPL.: SEM.UTIL: SUBARBORET: DATE COMPL.: Dob. destul de frecv. Uscare mijlocie Rupt. destul de frecv. Alte date complement. POL: ERZ: LUCRARI EXEC.: LUCRARI PROP.: RARITURI											MO	3	IN	65	26	23	3	M	.5	RN	N	0.27	144	508	3.3			
											PI	1	P	45	20	13	3	M	.5	NEC	N	0.09	16	56	0.8			
											MO	4	P	45	18	16	3	M	.4	NEC	N	0.36	114	402	5.1			
											MO	2	IN	30	12	10	3	M		RN	N	0.18	29	102	2.4			
											TOTAL			45								0.9	303	1068	11.6			
DESCRIEREA STATIONII SI ARBORETULUI											ELM ARB	P R P	M R P	VAR RE GE	DM STA ANI	HM CM	C L P	A MES TEC	EL AG AJ	PROVE NIENTA	VI TA LI	DENS			VOLUM			CRES
											CONS	MC/ HA	MC/ UA	MC/ HA														
27 A 15.61 HA GF: 1 - 6D 6P SUP: A TS: 2332 TP: 1114 SOL: 3201 Versant ondulat EXPOZITIE: N INC: 30 G ALTITUDINE: 1080 - 1350 M LITIERA: continua-normala TIP FLORA: Oxalis-Dentaria relativ-plurien Artificial de prod. mij. COMP.ACTUALA: 10 MO COMP.TEL: 10MO SORT: MO Gros,cherestea VARSTA EXPL.: 100 ani SEM.UTIL: SUBARBORET: DATE COMPL.: Uscare slaba Doborituri izolate Rupturi izolate Alte date complement. POL: ERZ: LUCRARI EXEC.: 2013-Raritari 2014-Raritari LUCRARI PROP.: RARITURI											MO	2	IN	80	38	27	3	M	.6	RN	N	0.18	119	1858	1.8			
											MO	6	P	60	26	22	3		.5	NEC	N	0.54	270	4215	6.9			
											MO	2	IN	40	18	17	3	M	.5	RN	N	0.18	62	968	2.5			
											TOTAL			60									0.9	451	7041	11.2		
DESCRIEREA STATIONII SI ARBORETULUI											ELM ARB	P R P	M R P	VAR RE GE	DM STA ANI	HM CM	C L P	A MES TEC	EL AG AJ	PROVE NIENTA	VI TA LI	DENS			VOLUM			CRES
											CONS	MC/ HA	MC/ UA	MC/ HA														
27 B 6.83 HA GF: 1 - 6D 6P SUP: A TS: 2332 TP: 1114 SOL: 4101 Versant mijlociu ondulat EXPOZITIE: NE INC: 20 G ALTITUDINE: 1200 - 1320 M LITIERA: continua-subtire TIP FLORA: Vaccinium relativ-echien Natural fundamental prod. mij. COMP.ACTUALA: 10 MO COMP.TEL: 8MO 2 LA SORT: MO Gros,cherestea VARSTA EXPL.: 90 ani SEM.UTIL: 10MO 10 ani 0.25 mixt SUBARBORET: DATE COMPL.: Uscare mijlocie Doborituri izolate Atac slab de daunatori Alte date complement. POL: ERZ: LUCRARI EXEC.: 2018-T.produse accidentale LUCRARI PROP.: T.SUCSESIVE MARGINE MASIV AJUTORAREA REG NATURALE INGRIJIREA SEMINTISULUI											MO	7	IN	90	40	27	3		.7	RN	N	0.35	239	1632	2.9			
											MO	3	IN	70	28	24	3	M	.7	RN	N	0.15	89	608	1.7			
											TOTAL			90									0.5	328	2240	4.6		
DESCRIEREA STATIONII SI ARBORETULUI											ELM ARB	P R P	M R P	VAR RE GE	DM STA ANI	HM CM	C L P	A MES TEC	EL AG AJ	PROVE NIENTA	VI TA LI	DENS			VOLUM			CRES
											CONS	MC/ HA	MC/ UA	MC/ HA														
27 C 0.48 HA GF: 1 - 2I 6D 6P SUP: M TS: 2530 TP: 1121 SOL: 4101 Versant mijlociu ondulat EXPOZITIE: N INC: 15 G ALTITUDINE: 1170 M LITIERA: intrerupta-subtire TIP FLORA: Hylocomium relativ-plurien Artificial de prod. mij. COMP.ACTUALA: 10 MO COMP.TEL: 10MO SORT: MO Gros,cherestea VARSTA EXPL.: SEM.UTIL: SUBARBORET: DATE COMPL.: Inmlast. permanenta Dob. destul de frecv. Uscare slaba Alte date complement. POL: ERZ: LUCRARI EXEC.: 2019-T.produse accidentale LUCRARI PROP.: T.IGIENA											MO	3	IN	90	36	25	3	M	.5	RN	N	0.18	107	51	1.5			
											MO	5	P	40	18	16	3		.3	NEC	N	0.30	95	46	4.2			
											MO	2	IN	20	6	4	4	G		RN	N	0.12	4	2	0.6			
											TOTAL			40									0.6	206	99	6.3		



DESCRIEREA STATIONII SI ARBORETULUI														DENS	V O L U M			CRES									
ELM	P	M	VAR	DM	HM	C	A	EL	PROVE	VI	CONS	MC/	MC/		MC/												
ARB	R	RE	STA	CM	M	L	MES	AG	NIENTA	TA		HA	UA	HA													
25 M 5.92 HA GF: 1 - 2A 6C 6N SUP: M TS: 2332 TP: 1114 SOL: 4101 Versant mijlociu ondulat EXPOZITIE: S INC: 37 G ALTITUDINE: 1150 - 1220 M LITIERA: intrerupta-subtire TIP FLORA: Vaccinium Artificial de prod. mij. relativ-plurien COMP.ACTUALA: 10 MO COMP.TEL: 9MO 1 LA SORT: VARSTA EXPL.: SEM.UTIL: SUBARBORET: DATE COMPL.: Roca la suprafata/0,2S Doborituri izolate Uscare slaba Rupturi izolate POL: ERZ: LUCRARI EXEC.: LUCRARI PROP.: T.IGIENA																											
MO	1	IN	80	34	24	3	M	.5	RN RN	N	0.06	34	201	0.6													
MO	2	IN	30	16	11	3	M		NEC	N	0.12	22	130	1.6													
MO	2	P	30	12	10	3	G		NEC	N	0.12	19	112	1.6													
MO	2	P	15	8	5	3	G		RN	N	0.12	6	36	0.8													
MO	1	IN	15	1	6	4	G		A120-2	N	0.06	4	24	0.2													
MO	2	P	5		1	3	G			N	0.12			0.2													
TOTAL				30				3				0.6	85	503	5.0												
DESCRIEREA STATIONII SI ARBORETULUI														DENS	V O L U M			CRES									
ELM	P	M	VAR	DM	HM	C	A	EL	PROVE	VI	CONS	MC/	MC/		MC/												
ARB	R	RE	STA	CM	M	L	MES	AG	NIENTA	TA		HA	UA	HA													
25 N 2.74 HA GF: 1 - 6C 6N SUP: M TS: 2332 TP: 1114 SOL: 4101 Versant inferior ondulat EXPOZITIE: S INC: 20 G ALTITUDINE: 1200 M LITIERA: continua-subtire TIP FLORA: Oxalis-Dentaria Artificial de prod. mij. relativ-echien COMP.ACTUALA: 10 MO COMP.TEL: 10MO SORT: VARSTA EXPL.: SEM.UTIL: SUBARBORET: DATE COMPL.: Alte date complement. POL: ERZ: LUCRARI EXEC.: LUCRARI PROP.: RARITURI																											
MO	7	P	30	16	12	3		.1	NEC	N	0.63	132	362	8.3													
MO	3	P	45	26	17	3	M	.2	NEC	N	0.27	94	258	3.9													
TOTAL				30				3				0.9	226	620	12.2												
DESCRIEREA STATIONII SI ARBORETULUI														DENS	V O L U M			CRES									
ELM	P	M	VAR	DM	HM	C	A	EL	PROVE	VI	CONS	MC/	MC/		MC/												
ARB	R	RE	STA	CM	M	L	MES	AG	NIENTA	TA		HA	UA	HA													
26 A 3.71 HA GF: 1 - 6C 6N SUP: M TS: 2332 TP: 1114 SOL: 4101 Versant mijlociu ondulat EXPOZITIE: S INC: 34 G ALTITUDINE: 1140 - 1250 M LITIERA: continua-subtire TIP FLORA: Vaccinium Natural fundamental prod. mij. relativ-plurien COMP.ACTUALA: 9 MO 1 SAC COMP.TEL: 10MO SORT: VARSTA EXPL.: SEM.UTIL: SUBARBORET: DATE COMPL.: Uscare slaba Rupturi izolate Doborituri izolate Roca la suprafata/0,1S POL: ERZ: LUCRARI EXEC.: 2013-Ingrijirea semintisului 2016-Ingrijirea semintisului LUCRARI PROP.: T.IGIENA																											
MO	2	IN	50	22	19	3	I	.2	RN RN	N	0.14	57	211	2.0													
MO	4	IN	20	8	7	3			A120-2	N	0.28	25	93	3.0													
MO	3	P	10	2	2	3	M		RN	N	0.21	2	7	0.7													
SAC	1	IN	5	2	2	3	M			N	0.07			0.1													
TOTAL				20				3				0.7	84	311	5.8												
DESCRIEREA STATIONII SI ARBORETULUI														DENS	V O L U M			CRES									
ELM	P	M	VAR	DM	HM	C	A	EL	PROVE	VI	CONS	MC/	MC/		MC/												
ARB	R	RE	STA	CM	M	L	MES	AG	NIENTA	TA		HA	UA	HA													
26 B 15.28 HA GF: 1 - 6C 6N SUP: M TS: 2332 TP: 1114 SOL: 3201 Versant ondulat EXPOZITIE: SE INC: 28 G ALTITUDINE: 1080 - 1290 M LITIERA: continua-normala TIP FLORA: Oxalis-Dentaria Artificial de prod. mij. relativ-echien COMP.ACTUALA: 10 MO COMP.TEL: 10MO SORT: VARSTA EXPL.: SEM.UTIL: SUBARBORET: DATE COMPL.: Doborituri izolate Rupturi izolate Alte date complement. POL: ERZ: LUCRARI EXEC.: 2014-Raritari LUCRARI PROP.: RARITURI																											
MO	2	IN	75	34	25	3	M	.6	RN	N	0.18	107	1635	1.9													
MO	8	P	55	26	22	3		.6	NEC	N	0.72	361	5516	9.6													
TOTAL				55				3				0.9	468	7151	11.5												



MINISTERUL MEDIULUI, APELOR ȘI PĂDURILOR



ORDIN

Nr. 2705 / 24.10.2023

pentru aprobarea amenajamentului silvic al fondului forestier proprietate publică aparținând comunei Leșu, Unitatea de Producție II Șesuri, județul Bistrița Năsăud

Având în vedere Referatul de aprobare nr. R/25682/29.09.2023 al Direcției Generale Păduri și Strategii în Silvicultură,

În conformitate cu Avizul Comisiei tehnice de avizare pentru silvicultură din Ministerul Mediului, Apelor și Pădurilor nr. 163/05.09.2023 și ținând cont de Avizul de mediu nr. 1/24.08.2023 emis de Agenția pentru Protecția Mediului Bistrița-Năsăud,

În temeiul prevederilor art. 22 alin. (1) din Legea nr. 46/2008 – Codul silvic, republicată, cu modificările și completările ulterioare, ale art. 57 alin. (1), (4) și (5) din Ordonanța de urgență a Guvernului nr. 57/2019 privind Codul administrativ, cu modificările și completările ulterioare, precum și ale art. 13 alin. (4) din Hotărârea Guvernului nr. 43/2020 privind organizarea și funcționarea Ministerului Mediului, Apelor și Pădurilor, cu modificările și completările ulterioare,

ministrul mediului, apelor și pădurilor emite următorul

ORDIN:

Art. 1. – Se aprobă amenajamentul silvic al fondului forestier proprietate publică aparținând comunei Leșu, Unitatea de Producție II Șesuri, județul Bistrița Năsăud.

Art. 2. – Direcția Generală Păduri și Strategii în Silvicultură din cadrul Ministerului Mediului, Apelor și Pădurilor transmite prezentul ordin Primăriei comunei Leșu, care răspunde de aplicarea și respectarea prevederilor acestuia.

Art. 3. – Prezentul ordin s-a întocmit în 3 exemplare, două pentru emitent, iar al treilea pentru Primăria comunei Leșu.

MINISTRUL MEDIULUI, APELOR ȘI PĂDURILOR

Mircea FECHET



O.S. Plaurib Henilui RA.
 U.P. II Sesuri us. 26 C%.
 Procluse: Hcc II

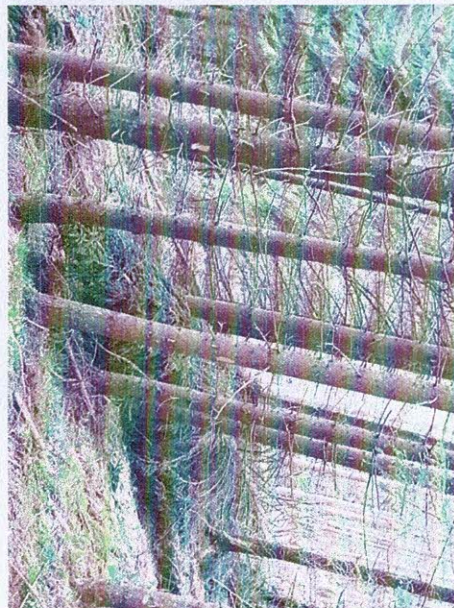

Terom.

18.04.2024

ing.



O.S. Plănușă Hemișul R.A.
C.P. II Săcuri, u.s. 26 B1.
Produse Acc II

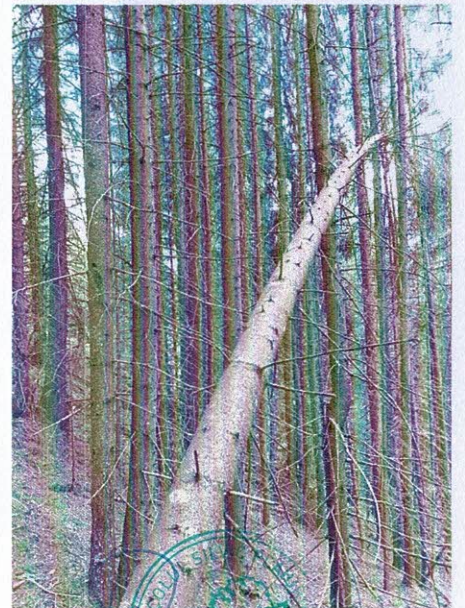

Prim,
18.09.2024

img

