



REGIA NAȚIONALĂ A PĂDURILOR - ROMSILVA
DIRECȚIA SILVICĂ ALBA
OCOLUL SILVIC BLAJ

Municipiul Blaj, str. Iuliu Maniu nr. 2B, jud. Alba
Tel: 0358111641, 0748293915, Fax: 0358111641, email: blaj@alba.rosilva.ro

Nr. 3164 / 19.04.2024

Către,
Garda Forestieră Cluj

NOTIFICARE

Prin prezenta vă înaintăm spre verificare și avizare, conform art. 5, alin. (1) din Ordinul 767/2018, următoarea partida de produse accidentale I:

Partida		Ocolul Silvic	U.P.		u.a.	Felul tăierii	S -ha-	Volum -mc-	Proprietar	Obs
Nr.	Denumire		Nr.	Denumire						
988	Varianta Oasa	Blaj	V	Oasa	225A, 219,218,217	Acc I	1.8	83.60	RNP	-

Prin exploatarea acestui A.P.V.:

- nu se depășește posibilitatea stabilită prin amenajamentul silvic (O.M. 766/2018);
- nu sunt necesare modificări ale prevederilor amenajamentului silvic
- nu sunt arborete situate în afara arealului (O.M. 766/2018);
- A.P.V. nu provine din proprietăți mai mici de 10 ha neamenajate (O.M. 766/2018);
- punerea în valoare s-a făcut în arborete fără restricții privind protecția mediului;
- ◆ **Factori destabilizatori care au afectat arboretul:** vânt, precipitații abundente ;
- ◆ **Numărul/ data și durata contractului de administrarea sau servicii silvice:** nu este cazul;
- ◆ **Numărul/ data înregistrării contractului la Garda Forestieră Cluj:** nu este cazul;
- ◆ **Numărul/ data documentului care atestă proprietatea:** nu este cazul;

Șef ocol

ing. Pandor Bianca



ACT DE PUNERE ÎN VALOARE NR. 2400295000190

Unitate de Producție: V - Oașa
Denumire A.P.V: 988 Varianta Oasa

Suprafață totală act - (ha): 1.8 Tratament: T. PRODUSE ACCIDENTALE I Natura Produsului: PRODUSE EXTRAORDINARE Tehnologia de Exploatare: SORTIMENTE SI MULTIPLI DE SORTIMENTE Data inventarierii: 04.04.2024 Anul exploatarii: 2024 Procedul de inventariere: FIR CU FIR Ciocan forma CIRCULARĂ nr.: PS/09/07/AB Accesibilitate: 0-250	Informații privind N.T.S.M.				Grupa de specii	Nr. de arbori	Volum
	Stâncării pe - (ha): Arbori putregăioși - (buc): 85 cu un volum de - (mc): 7.25 Iescarii - (buc): cu un volum de - (mc):				Rășinoase FAG Quercinee Diverse tari Diverse moi	574 6 210	68.22 0.17 15.21
					Total:	790	83.6

Specia	SORTARE DIMENSIONALĂ							Lemn lucru	Coajă	Lemn de foc		Volum brut
	G1	G2	G3	M1	M2	M3	LS			Total	VF	
MESTEACĂN							0.03	0.03	0.01	0.13	0.02	0.17
PIN SILVESTRU		0.29	1.09	2.89	0.95		0.38	5.60	1.42	2.11	0.06	9.13
ANIN ALB		0.17		0.37	1.15	1.80	1.38	4.87	0.63	7.51	1.14	13.01
MOLID		2.05	3.42	10.28	8.57		5.35	29.67	4.04	25.38	0.39	59.09
PLOP TREMURĂTOR				0.15	0.06	0.09	0.11	0.41	0.07	0.62	0.10	1.10
SALCIE CĂPREASCĂ		0.01		0.01	0.04	0.02	0.12	0.20	0.04	0.86	0.12	1.10
TOTAL		2.52	4.51	13.70	10.77	1.91	7.37	40.78	6.21	36.61	1.83	83.60

U.A.	Suprafață (ha)		Vârsta ani	Panta G	Semintș utilizabil				Total volum brut
	Par cursă	UA			%	S. tot	Compoziție		
225 A	1.00	9.30	52	40.00				0	70.63
217	0.20	25.53	67	38.00				0	0.86
218	0.20	15.86	77	36.00				0	1.57
219	0.40	34.14	77	38.00				0	10.54

U.A.	MO	PLT	SAC	ME	PI	ANA	Volum
225 A	57.97	0.60	0.37	0.17	8.81	2.71	70.63
217	0.70	0.06	0.10				0.86
218	0.07	0.34	0.30		0.32	0.54	1.57
219	0.35	0.10	0.33			9.76	10.54
Total	59.09	1.10	1.10	0.17	9.13	13.01	83.60

U.A.	Specia	Diametre		Înălțimi		Vârsta	Vol. arb.	Nr. arb.	Creștere	Sortare dimensională							Coajă	Lemn foc		Volum brut
		dt	dcg	ht	hc					G1	G2	G3	M1	M2	M3	LS		Total	VF	
225 A	ME	9.67	9.67	7.20	7.20	52	0.03	6							0.03	0.01	0.13	0.02	0.17	
	MO	12.96	17.96	15.67	15.67	52	0.11	519		2.05	3.30	10.12	8.30		5.04	3.91	25.25	0.37	57.97	
	PLT	15.33	15.33	12.67	12.67	52	0.20	3				0.15	0.06	0.02	0.03	0.04	0.30	0.05	0.60	
	PI	19.48	19.84	16.63	16.63	52	0.28	31		0.29	0.97	2.79	0.94		0.37	1.36	2.09	0.06	8.81	
	SAC	10.76	11.19	7.48	7.48	52	0.01	37		0.01		0.01	0.02	0.01	0.05	0.02	0.25	0.04	0.37	
	ANA	15.58	15.58	13.02	13.02	52	0.14	19					0.28	0.66	0.27	0.15	1.35	0.21	2.71	
Total U.A.: 225 A								615		2.35	4.27	13.07	9.60	0.69	5.79	5.49	29.37	0.75	70.63	
217	MO	11.50	11.50	10.85	10.85	67	0.09	8			0.12	0.16	0.15		0.10	0.07	0.10	0.01	0.70	
	PLT	9.00	9.00	7.75	7.75	67	0.03	2							0.01		0.05	0.01	0.06	
	SAC	10.00	10.00	7.83	7.83	67	0.03	3							0.01		0.09	0.01	0.10	
Total U.A.: 217								13			0.12	0.16	0.15		0.12	0.07	0.24	0.03	0.86	
218	MO	7.20	7.20	6.72	6.72	77	0.01	5							0.06	0.01			0.07	
	PLT	12.50	12.50	10.83	10.83	77	0.09	4					0.07	0.05	0.02	0.20	0.03	0.34		
	PI	26.00	26.00	14.40	14.40	77	0.32	1			0.12	0.10	0.01		0.01	0.06	0.02		0.32	
	SAC	8.83	8.83	6.17	6.17	77	0.03	12							0.04	0.01	0.25	0.04	0.30	
	ANA	9.00	9.00	7.79	7.79	77	0.05	12					0.02	0.01	0.08	0.02	0.41	0.06	0.54	
Total U.A.: 218								34			0.12	0.10	0.03	0.08	0.24	0.12	0.88	0.13	1.57	
219	PLT	9.33	9.33	8.27	8.27	77	0.03	3							0.02	0.01	0.07	0.01	0.10	
	SAC	9.67	9.67	8.25	8.25	77	0.06	6					0.02	0.01	0.02	0.01	0.27	0.03	0.33	
	MO	9.00	9.00	7.90	7.90	77	0.04	10					0.12	0.15	0.05	0.03	0.01	0.35		
	ANA	12.11	13.89	10.91	10.91	77	0.09	109		0.17		0.37	0.85	1.13	1.03	0.46	5.75	0.87	9.76	
Total U.A.: 219								128		0.17	0.37	0.99	1.14	1.22	0.53	6.12	0.92	10.54		
Total General U.A.								790		2.52	4.51	13.70	10.77	1.91	7.37	6.21	36.61	1.83	83.60	

Şef Ocol,

Pandor Bianca-Ioana-Maria

Întocmit,



Birou Fond Forestier,

Verificat,



03.05.2019

D-lei dlure sale

MINISTERUL APELOR ȘI PĂDURILOR

blange

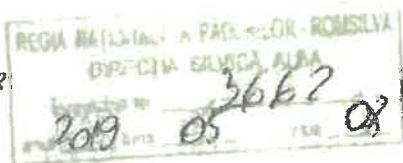

F. I. B. Bistria
D. Blaj
[Signature]

ORDIN

Nr. 589 / 12.04.2019

pentru aprobarea amenajamentului silvic al fondului forestier proprietate publică a statului, administrat de Regia Națională a Pădurilor - Romsilva, prin Ocolul Silvic Blaj, Direcția Silvica Alba

Având în vedere Referatul de aprobare nr. 132211/25.03.2019 al Direcției Politici și Strategii în Silvicultură,

în conformitate cu Avizul Comisiei tehnice de avizare pentru silvicultură din Ministerul Apelor și Pădurilor nr. 599/13.12.2018 și ținând cont de Decizia de încadrare a Agenției pentru Protecția Mediului Alba nr. 8998 din 14.02.2019,

în temeiul prevederilor art. 22 alin. (1) din Legea nr. 46/2008 - Codul silvic, republicată, cu modificările și completările ulterioare, precum și ale art. 13 alin. (5) din Hotărârea Guvernului nr. 20/2017 privind organizarea și funcționarea Ministerului Apelor și Pădurilor, cu modificările și completările ulterioare,

ministrul apelor și pădurilor emite următorul

ORDIN:

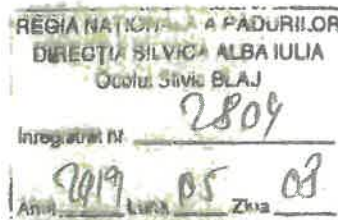

Art. 1. - Se aprobă amenajamentul silvic al fondului forestier proprietate publică a statului, administrat de Regia Națională a Pădurilor - Romsilva, prin Ocolul Silvic Blaj, Direcția Silvica Alba.

Art. 2. - Direcția Politici și Strategii în Silvicultură din cadrul Ministerului Apelor și Pădurilor transmite prezentul ordin Regiei Naționale a Pădurilor - Romsilva, care răspunde de aplicarea și respectarea prevederilor acestuia.

Art. 3. - Prezentul ordin s-a întocmit în 3 exemplare, două pentru emitent, iar al treilea pentru Regia Națională a Pădurilor - Romsilva.





MINISTERUL CERCETĂRII ȘI INOVĂRII
INSTITUTUL NAȚIONAL DE CERCETARE - DEZVOLTARE
ÎN SILVICULTURĂ "MARIN DRĂCEA"
CIF: RO 34638446, J23/1947/2015



**STAȚIUNEA DE CERCETARE - DEZVOLTARE
ȘI EXPERIMENTARE - PRODUCȚIE PITEȘTI**

Str. Trivale, Nr. 82 bis, 110058 Pitești, jud. Argeș
Tel./Fax: 0248-220397, 0248-223077
<http://www.icas.ro>; icas.pitesti@yahoo.com



AMENAJAMENTUL
U.P. V OAȘA
OCOLUL SILVIC BLAJ
DIRECȚIA SILVICĂ ALBA



DIRECTOR TEHNIC
ȘEF PROIECT
PROIECTANT

ing. Florin Achim

ing. Sorin Badea

ing. Dragoș Miloș



Exemplarul 1

2018



DS:Alba

OS:Blaj

UP: 5

DESCRIEREA STATIONII SI ARBORETULUI

215R 1.42 HA GF: SUP: TS: TP:
 SOL: Versant ondulat EXPOZITIE: S
 INC: 20 G ALTITUDINE: 1400 M
 LITIERA: TIP FLORA:

COMP.ACTUALA:
 COMP.TEL:
 SORT: VARSTA EXPL.:

SEM.UTIL:
 SUBARBORET:
 DATE COMPL.:

POL: ERZ:
 LUCRARI EXEC.:

LUCRARI PROP.:

ELM	P	M	VAR	DM	HM	C	A	EL	PROVE	VI	DENS			VOLUM			GRES
											ARB	RE	STA	CONS	MC/	MC/	
	P	GE	ANI	CM	M	L	MES	AG	NIENTA	TA	LI	HA	UA	HA	HA	HA	
TOTAL																	

DESCRIEREA STATIONII SI ARBORETULUI

216 33.83 HA GF: 1-5M 4J 1C SUP: A TS: 2312 TP: 1151
 SOL: 4101 Versant ondulat EXPOZITIE: S
 INC: 30 G ALTITUDINE: 1230 M
 LITIERA: continua-subtire Artificial de prod. mij. TIP FLORA: Vaccinium echien
 COMP.ACTUALA: 10 MO
 COMP.TEL: 10MO
 SORT: MO Gros,cherestea VARSTA EXPL.: 100 ani
 LA Mijl. si gros ,cherestea

SEM.UTIL:
 SUBARBORET:
 DATE COMPL.:

POL: ERZ:
 LUCRARI EXEC.:

LUCRARI PROP.: RARITURI

ELM	P	M	VAR	DM	HM	C	A	EL	PROVE	VI	DENS			VOLUM			GRES
											ARB	RE	STA	CONS	MC/	MC/	
	P	GE	ANI	CM	M	L	MES	AG	NIENTA	TA	LI	HA	UA	HA	HA	HA	
MO	10	P	55	24	19	3		.2	NEC	N		0.90	367	12416	22.1		
TOTAL																	

DESCRIEREA STATIONII SI ARBORETULUI

217 25.53 HA GF: 1-2A 5M 4J SUP: M TS: 2120 TP: 1163
 SOL: 0104 Versant ondulat EXPOZITIE: S
 INC: 38 G ALTITUDINE: 1250 - 1450 M
 LITIERA: intrerupta-subtire Artificial de prod. inf. TIP FLORA: Vaccinium relativ-echien
 COMP.ACTUALA: 10 MO
 COMP.TEL: 10MO
 SORT: MO Mijl.-gros,cel.,constr.,che VARSTA EXPL.:
 LA Mijl. si gros ,cherestea

SEM.UTIL:
 SUBARBORET:
 DATE COMPL.: Roca la suprafata/0,3S

POL: ERZ:
 LUCRARI EXEC.: 2010-T.produse accidentale

LUCRARI PROP.: T.IGIENA

ELM	P	M	VAR	DM	HM	C	A	EL	PROVE	VI	DENS			VOLUM			GRES
											ARB	RE	STA	CONS	MC/	MC/	
	P	GE	ANI	CM	M	L	MES	AG	NIENTA	TA	LI	HA	UA	HA	HA	HA	
MO	10	P	60	22	18	4		.2	NEC	N		0.80	302	7710	8.1		
TOTAL																	

DESCRIEREA STATIONII SI ARBORETULUI

218 15.86 HA GF: 1-2A 5M 4J SUP: M TS: 2120 TP: 1163
 SOL: 0104 Versant ondulat EXPOZITIE: S
 INC: 36 G ALTITUDINE: 1250 - 1400 M
 LITIERA: intrerupta-subtire Artificial de prod. inf. TIP FLORA: Vaccinium echien
 COMP.ACTUALA: 10 MO
 COMP.TEL: 10MO
 SORT: MO Mijl.-gros,cel.,constr.,che VARSTA EXPL.:
 LA Mijl. si gros ,cherestea

SEM.UTIL:
 SUBARBORET:
 DATE COMPL.: Roca la suprafata/0,3S

POL: ERZ:
 LUCRARI EXEC.: 2010-T.produse accidentale
 2016-T.produse accidentale

LUCRARI PROP.: T.IGIENA

ELM	P	M	VAR	DM	HM	C	A	EL	PROVE	VI	DENS			VOLUM			GRES
											ARB	RE	STA	CONS	MC/	MC/	
	P	GE	ANI	CM	M	L	MES	AG	NIENTA	TA	LI	HA	UA	HA	HA	HA	
MO	10	P	70	24	19	4		.2	NEC	N		0.80	326	5170	7.7		
TOTAL																	

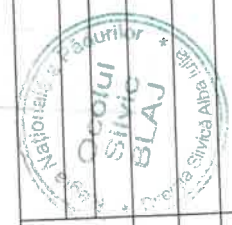

leup

DS:Alba

OS:Blaj

DESCRIEREA STATIONII SI ARBORETULUI														UP 5		
ELM	P	M	VAR	DM	HM	C	A	EL	PROVE	VI	DENS	VOLUM				
ARB	R	RE	STA	CM	M	L	MES	AG	NIENTA	TA	CONS	MC/HA	MC/UA	MC/BA		
219	34.14	HA	GF: 1 - 2A 5M 4J	SUP: M	TS: 2120	TP: 1163										
SOL: 0104	Versant	ondulat	EXPOZITIE: E													
INC: 38	G	ALTITUDINE: 1250 - 1400 M														
LITIERA: continua-subtire		TIP FLORA: Vaccinium echien														
Artificial de prod. inf.																
COMP.ACTUALA: 10 MO																
COMP.TEL: 10MO																
SORT: MO	Mijl.-gros,cel.,constr.,che		VARSTA EXPL.:													
LA	Mijl. si gros ,cherestea															
SEM.UTIL:																
SUBARBORET:																
DATE COMPL.:	Roca la suprafata/0,3S															
POL:		ERZ:														
LUCRARI EXEC.:	2016-T.produse accidentale															
LUCRARI PROP.:	T.IGIENA															
TOTAL	70					4					0,8	376	12837			
220	39.05	HA	GF: 1 - 5M 4J 1C	SUP: A	TS: 2312	TP: 1151										
SOL: 4101	Versant	ondulat	EXPOZITIE: NE													
INC: 32	G	ALTITUDINE: 1200 - 1500 M														
LITIERA: continua-subtire		TIP FLORA: Vaccinium echien														
Artificial de prod. mij.																
COMP.ACTUALA: 10 MO																
COMP.TEL: 10MO																
SORT: MO	Gros,cherestea		VARSTA EXPL.:	100 ani												
LA	Mijl. si gros ,cherestea															
SEM.UTIL:																
SUBARBORET:																
DATE COMPL.:	Dob. destul de frecv.															
POL:		ERZ:														
LUCRARI EXEC.:	2017-T.produse accidentale															
	2017-T.produse accidentale															
LUCRARI PROP.:	Extragerea arborilor afectati de doboraturi si rupturi de vant															
TOTAL	70					3					0,8	452	17651			
221	21.05	HA	GF: 1 - 5M 4J 1C	SUP: A	TS: 2312	TP: 1151										
SOL: 4101	Versant	ondulat	EXPOZITIE: SE													
INC: 34	G	ALTITUDINE: 1200 - 1450 M														
LITIERA: continua-subtire		TIP FLORA: Vaccinium echien														
Artificial de prod. mij.																
COMP.ACTUALA: 10 MO																
COMP.TEL: 10MO																
SORT: MO	Gros,cherestea		VARSTA EXPL.:	100 ani												
LA	Mijl. si gros ,cherestea															
SEM.UTIL:																
SUBARBORET:																
DATE COMPL.:																
POL:		ERZ:														
LUCRARI EXEC.:	2017-T.produse accidentale															
	2017-T.produse accidentale															
LUCRARI PROP.:	Extragerea arborilor afectati de doboraturi si rupturi de vant															
TOTAL	70					3					0,7	351	7389			
222	25.83	HA	GF: 1 - 5M 4J 1C	SUP: A	TS: 2312	TP: 1151										
SOL: 4101	Versant	ondulat	EXPOZITIE: SE													
INC: 33	G	ALTITUDINE: 1200 - 1400 M														
LITIERA: continua-subtire		TIP FLORA: Vaccinium echien														
Artificial de prod. mij.																
COMP.ACTUALA: 10 MO																
COMP.TEL: 10MO																
SORT: MO	Gros,cherestea		VARSTA EXPL.:	100 ani												
LA	Mijl. si gros ,cherestea															
SEM.UTIL:																
SUBARBORET:																
DATE COMPL.:																
POL:		ERZ:														
LUCRARI EXEC.:	2017-T.produse accidentale															
	2017-T.produse accidentale															
LUCRARI PROP.:	Extragerea arborilor afectati de doboraturi si rupturi de vant															
TOTAL	70					3					0,8	452	11675			

DS:Alba

OS:Blaj

UP: 5

DESCRIEREA STATIONII SI ARBORETULUI										ELM	P	M	VAR	DM	HM	C	A	EL	PROVE	VI	DENS			VOLUM			CREB										
																					ARB	R	RE	STA	CM	M		L	MES	AG	NIENTA	TA	CONS	MC/HA	MC/UA	MC/HA	
224 B 1,26 HA GF: 1-5M 4J 1C SUP: A TS: 2312 TP: 1151 SOL: 4101 Versant inferior ondulat EXPOZITIE: N INC: 30 G ALTITUDINE: 1300 M LITIERA: lipsa TIP FLORA: Vaccinium Artificial de prod. mij. echien COMP.ACTUALA: 7 MO 1 SR 1 SAC 1 ME COMP.TEL: 10MO SORT: MO Gros,cherestea VARSTA EXPL.: 100 ani LA Mijl. si gros ,cherestea SEM.UUTIL: SUBARBORET: DATE COMPL.: Roca la suprafata/0,3S POL: ERZ: LUCRARI EXEC.: LUCRARI PROP.: DEGAJARI										MO	7	P	10		1	3			NEC	N	0.63	2	3	2.1													
										SR	1	IN	10	2	2	3	M			RN	N	0.09	1	1	0.2												
										SAC	1	IN	10	2	2	3	M			RN	N	0.09															
										ME	1	IN	10		1	3	M			RN	N	0.09															
										TOTAL			10				3					0.9	3	4	2.9												
224 C 0,44 HA GF: 1-5M 4J 1C SUP: A TS: 2312 TP: 1151 SOL: 4101 Versant inferior ondulat EXPOZITIE: E INC: 30 G ALTITUDINE: 1350 M LITIERA: lipsa TIP FLORA: Vaccinium Artificial de prod. mij. echien COMP.ACTUALA: 8 MO 1 SAC 1 ANN COMP.TEL: 10MO SORT: MO Gros,cherestea VARSTA EXPL.: 100 ani LA Mijl. si gros ,cherestea SEM.UUTIL: SUBARBORET: DATE COMPL.: POL: ERZ: LUCRARI EXEC.: LUCRARI PROP.: DEGAJARI										MO	8	P	10		1	3			NEC	N	0.80	3	1	2.7													
										SAC	1	IN	10	2	2	3	M			RN	N	0.10	1		0.2												
										ANN	1	IN	10	6	4	3	M	.2		RN	N	0.10	4	2	0.8												
										TOTAL			10				3					1.0	8	2	1.8												
225 A 9,30 HA GF: 1-2A 5M 4J SUP: M TS: 2120 TP: 1163 SOL: 0104 Versant ondulat EXPOZITIE: SE INC: 40 G ALTITUDINE: 1200 - 1250 M LITIERA: intrerupta-subtire TIP FLORA: Vaccinium Artificial de prod. inf. echien COMP.ACTUALA: 10 MO COMP.TEL: 10MO SORT: MO Gros,cherestea VARSTA EXPL.: LA Mijl. si gros ,cherestea SEM.UUTIL: SUBARBORET: DATE COMPL.: POL: ERZ: LUCRARI EXEC.: 2016-T.igiena LUCRARI PROP.: T.IGIENA										MO	10	P	45	18	15	4			.2	NEC	N	0.80	230	2120	8.8												
										TOTAL			45				4						0.8	230	2120	8.8											
225 B 6,21 HA GF: 1-2A 5M 4J SUP: M TS: 2120 TP: 1163 SOL: 0104 Versant ondulat EXPOZITIE: S INC: 36 G ALTITUDINE: 1200 - 1250 M LITIERA: continua-subtire TIP FLORA: Vaccinium Artificial de prod. inf. relativ-plurien COMP.ACTUALA: 9 MO 1 ANN COMP.TEL: 10MO SORT: MO Gros,cherestea VARSTA EXPL.: LA Mijl. si gros ,cherestea SEM.UUTIL: SUBARBORET: DATE COMPL.: Doborituri izolate Roca la suprafata/0,2S POL: ERZ: LUCRARI EXEC.: LUCRARI PROP.: T.IGIENA										MO	9	P	70	24	21	4			.2	NEC	N	0.72	338	2090	7.9												
										ANN	1	IN	40	20	13	4			.3		RN	N	0.08	16	30	0.2											
										TOTAL			70				4						0.8	354	2194	7.1											



OCOLUL SILVIC BLAJ

U.P. V OASA

u.a. :217

Coordonate:

45.589227 N

23.636204 E

Verificat : Ing. Mondoc Alexandru





OCOLUL SILVIC BLAJ

U.P. V OASA

u.a. 218

Coordonate:

45.588722 N

23.641439 E

Verificat : Ing. Mondoc Alexandru



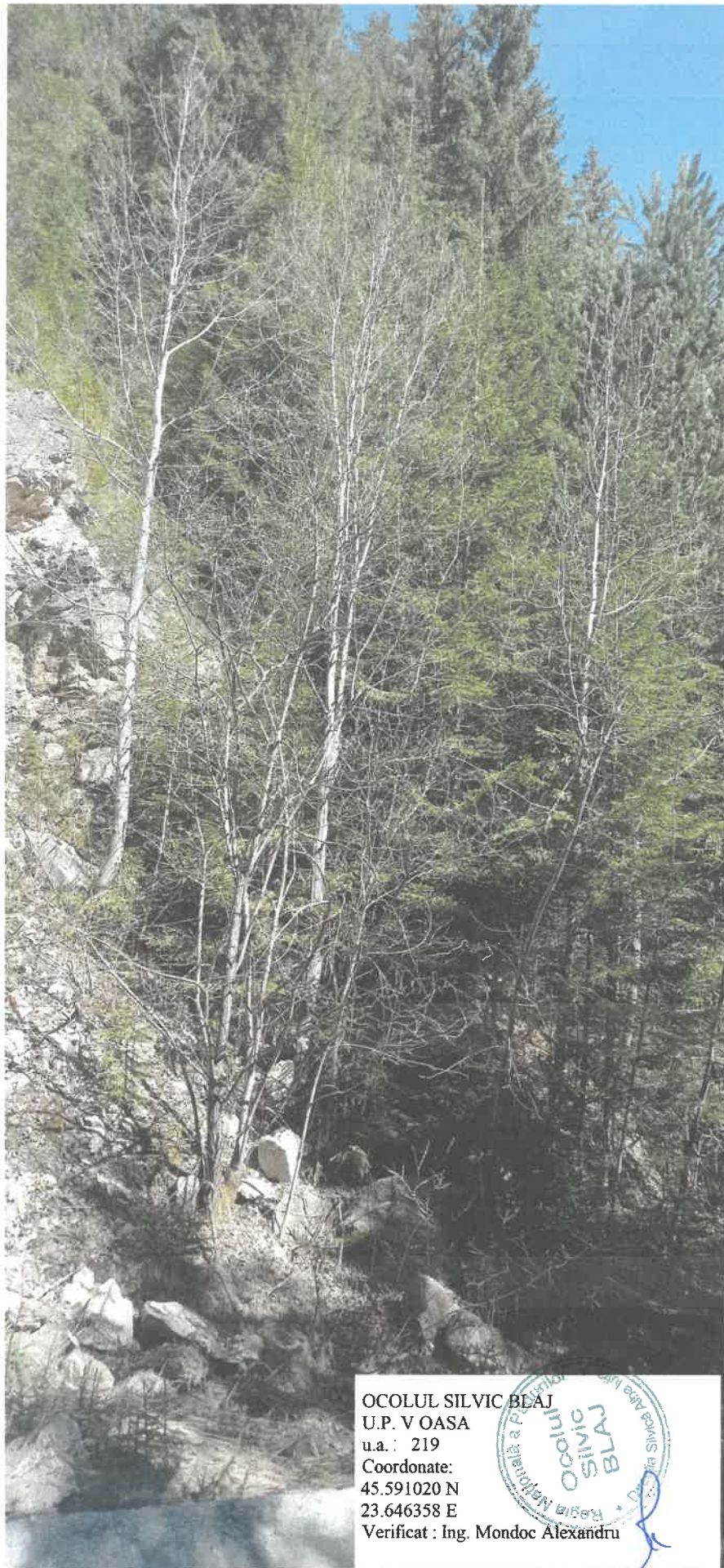

OCOLUL SILVIC BEAJ
U.P. VOASA
u.a. : 219
Coordonate:
45.591020 N
23.646358 E
Verificat : Ing. Mondoc Alexandru





OCOLUL SILVIC BLAJ
U.P. VOASA
u.a. 225A
Coordonate:
45.589260 N
23.633747 E
Verificat : Ing. Mondoc Alexandru





OCOLUL SILVIC BLAJ
U.P. V OASA
u.a. 225A
Coordonate:
45.589260 N
23.633747 E
Verificat : Ing. Mondoc Alexandru

