

CATRE,
G.F CLUJ

In conformitate cu prevederile O.M 767/2018, art.5, aliniat 1, lit.a) va inaintam spre verificare si daca sunt indeplinite prevederile legale, aprobare, A.P.V 2400133301310 Valea Lazului, produse accidentale I, pus in valoare in U.P I Romuli, u.a. 67C. Masa lemnoasa este proprietatea comunei Romuli, jud. Bistrita - Nasaud, al carui fond forestier este administrat de O.S.C Romuli R.A. Specificam ca O.S.C Romuli R.A, ca regie autonoma, a fost infiintat prin H.C.L Romuli nr.16/09.4.2009 si poseda autorizatia de functionare A.F 86/24.04.2009. Partida nu este constituita pe o suprafata inclusa intr-o arie naturala protejata. Suprafata face obiectul unui angajament de silvomediu. Anexat prezentei notificari va inaintam in copie urmatoarele acte: A.P.V 2400133301310 Valea Lazului, in faza „VERIFICAT”, descrierea parcelara si o poza.

Cu stima,

Sef ocol,

Ing. Stanciu Gabriel



Intocmit,

Ing. Lipan Mihai

ACT DE PUNERE ÎN VALOARE NR. 2400133301310

Unitate de Producție: I - Romuli
 Denumire A.P.V: Valea Lazului - case camp

Suprafață totală act - (ha): 1.5 Tratament: T. PRODUSE ACCIDENTALE I Natura Produsului: PRODUSE ACCIDENTALE Tehnologia de Exploatare: TRUNCHIURI SI CATARGE Data inventarierii: 15.04.2024 Anul exploatării: 2024 Procedul de inventariere: FIR CU FIR Ciocan forma CIRCULARĂ nr.: PPN0408 Accesibilitate: 251-500					Informații privind N.T.S.M.				Grupa de specii		Nr. de arbori	Volum								
					Stâncării pe - (ha): Arbori putregăioși - (buc): 1 cu un volum de - (mc): 2.68 Iescării - (buc): cu un volum de - (mc):				Rășinoase FAG Quercinee Diverse tari Diverse moi		1 27	3.14 12.22								
					Total:				28	15.36										
Specia		SORTARE DIMENSIONALĂ							Lemn lucru	Coajă	Lemn de foc		Volum brut							
		G1	G2	G3	M1	M2	M3	LS			Total	VF								
FAG		0.15	0.99		0.43	0.31	0.15	0.04	2.07	0.13	10.02	0.87	12.22							
MOLID		2.27	0.35	0.06					2.68	0.24	0.22		3.14							
TOTAL		2.42	1.34	0.06	0.43	0.31	0.15	0.04	4.75	0.37	10.24	0.87	15.36							
U.A.	Suprafață (ha)		Vârsta ani	Panta G	Seminiș utilizabil						Total volum brut									
	Par cursă	UA			%	S. tot	Compoziție			H.										
67 C	1.50	5.51	95	15.00			0				15.36									
U.A.	FA	MO	Volum																	
67 C	12.22	3.14	15.36																	
Total	12.22	3.14	15.36																	
U.A.	Specia	Diametre		Înălțimi		Vârsta	Vol. arb	Nr. arb	Creștere	Sortare dimensională						Coajă	Lemn foc		Volum brut	
		dt	dcg	ht	hc					G1	G2	G3	M1	M2	M3	LS		Total	VF	
67 C	FA	26.37	26.30	14.48	14.48	95	0.45	27		0.15	0.99		0.43	0.31	0.15	0.04	0.13	10.02	0.87	12.22
	MO	58.00	58.00	31.00	31.00	95	3.14	1		2.27	0.35	0.06					0.24	0.22		3.14
Total U.A.: 67 C								28		2.42	1.34	0.06	0.43	0.31	0.15	0.04	0.37	10.24	0.87	15.36
Total General U.A.								28		2.42	1.34	0.06	0.43	0.31	0.15	0.04	0.37	10.24	0.87	15.36

Șef Ocol,

Întocmit,

Birou Fond Forestier,

Verificat,

STANCIU GABRIEL



valabilitate: 31.12.2030

DESCRIERE PARCELARA

DS:

OS:

UP: I

DESCRIEREA STATIONII SI ARBORETULUI													ELM	P	M	VAR	DM	HM	C	A	EL	PROVE	VI	DENS	V O L U M			CRES
																									ARB	R	RE	
67 B 4.54 HA GF: 2 - 1C SUP: A TS: 3333 TP: 1311 SOL: 3101 Versant ondulat EXPOZITIE: NE INC: 20 G ALTITUDINE: 750 M LITIERA: continua-normala TIP FLORA: Asperula-Dentaria Natural fundamental prod. sup. relativ-echien COMP.ACTUALA: 2 MO 6 FA 1 BR 1 MO COMP.TEL: 5FA 3 MO 1 BR 1 DT SORT: FA F.gros,cher. sup.,derulaj VARSTA EXPL.: 120 ani BR Mijlociu,celuloza,constr. SEM.UUTIL: SUBARBORET: Alun /0.2 PE 0.2S mixt DATE COMPL.: POL: ERZ: LUCRARI EXEC.:													MO	2	IN	5		1	2	M		RN	N	0.16	1	5	0.5	
													FA	6	IN	5	2	2	2			RN	N	0.48	3	14	1.0	
													BR	1	IN	5		1	2	M	.3	RN	N	0.08			0.1	
													MO	1	P	5		1	2	M		NEC	N	0.08			0.3	
LUCRARI PROP.: DEGAJARI													TOTAL			5			2					0.8	4	19	1.9	
67 C 5.51 HA GF: 2 - 1C SUP: A TS: 3333 TP: 1311 SOL: 3101 Versant ondulat EXPOZITIE: NE INC: 15 G ALTITUDINE: 750 M LITIERA: continua-normala TIP FLORA: Asperula-Dentaria Natural fundamental prod. sup. relativ-echien COMP.ACTUALA: 5 MO 1 BR 4 FA COMP.TEL: 6MO 2 BR 2 FA SORT: FA F.gros,cher. sup.,derulaj VARSTA EXPL.: 120 ani BR Mijlociu,celuloza,constr. SEM.UUTIL: SUBARBORET: DATE COMPL.: Alte date complement. POL: ERZ: LUCRARI EXEC.:													MO	5	IN	95	46	31	2	.7	RN	N	0.35	277	1526	3.0		
													BR	1	IN	95	38	28	2	M	.6	RN	N	0.07	50	276	0.7	
													FA	4	IN	95	40	28	2	M	.7	RN	N	0.28	148	815	2.4	
LUCRARI PROP.: T.IGIENA													TOTAL			95			2				0.7	475	2617	6.1		
68 A 17.09 HA GF: 2 - 1C SUP: A TS: 3333 TP: 1311 SOL: 3101 Versant mijlociu ondulat EXPOZITIE: N INC: 20 G ALTITUDINE: 750 M LITIERA: continua-subtire TIP FLORA: Asperula-Dentaria Natural fundamental prod. sup. relativ-echien COMP.ACTUALA: 4 MO 5 FA 1 BR COMP.TEL: 6MO 3 FA 1 PAM SORT: MO Gros si f.gros,cherestea VARSTA EXPL.: 110 ani FA Gros si mijl.,cherestea SEM.UUTIL: 6FA 4 MO SUBARBORET: DATE COMPL.: Alte date complement. POL: ERZ: LUCRARI EXEC.:													MO	4	IN	110	52	32	2	M	.5	RN	N	0.20	101	1726	1.3	
													FA	5	IN	110	44	28	3		.6	RN	N	0.25	126	2153	1.5	
													BR	1	IN	110	58	30	3	I	.6	RN	N	0.05	25	427	0.4	
LUCRARI PROP.: T.PROGRESIVE(punere lumina) INGRIJIREA SEMINTISULUI													TOTAL			110			2				0.5	252	4306	3.2		
68 B 0.95 HA GF: 2 - 1C SUP: A TS: 3332 TP: 1413 SOL: 3201 Versant inferior ondulat EXPOZITIE: N INC: 10 G ALTITUDINE: 750 M LITIERA: continua-subtire TIP FLORA: Asperula-Dentaria Artificial de prod. mij. relativ-echien COMP.ACTUALA: 3 MO 5 MO 2 MO COMP.TEL: 8MO 2 DT SORT: MO Gros,cherestea VARSTA EXPL.: 100 ani FA Gros si mijl.,cherestea SEM.UUTIL: SUBARBORET: DATE COMPL.: Rupturi izolate Alte date complement. POL: ERZ: LUCRARI EXEC.:													MO	3	P	40	22	17	3	M	.2	NEC	N	0.24	83	79	3.4	
													MO	5	IN	50	26	21	3		.3	RN	N	0.40	188	179	5.6	
													MO	2	IN	30	16	13	3	M	.3	RN	N	0.16	38	36	2.1	
LUCRARI PROP.: RARITURI													TOTAL			50			3				0.8	309	294	11.1		

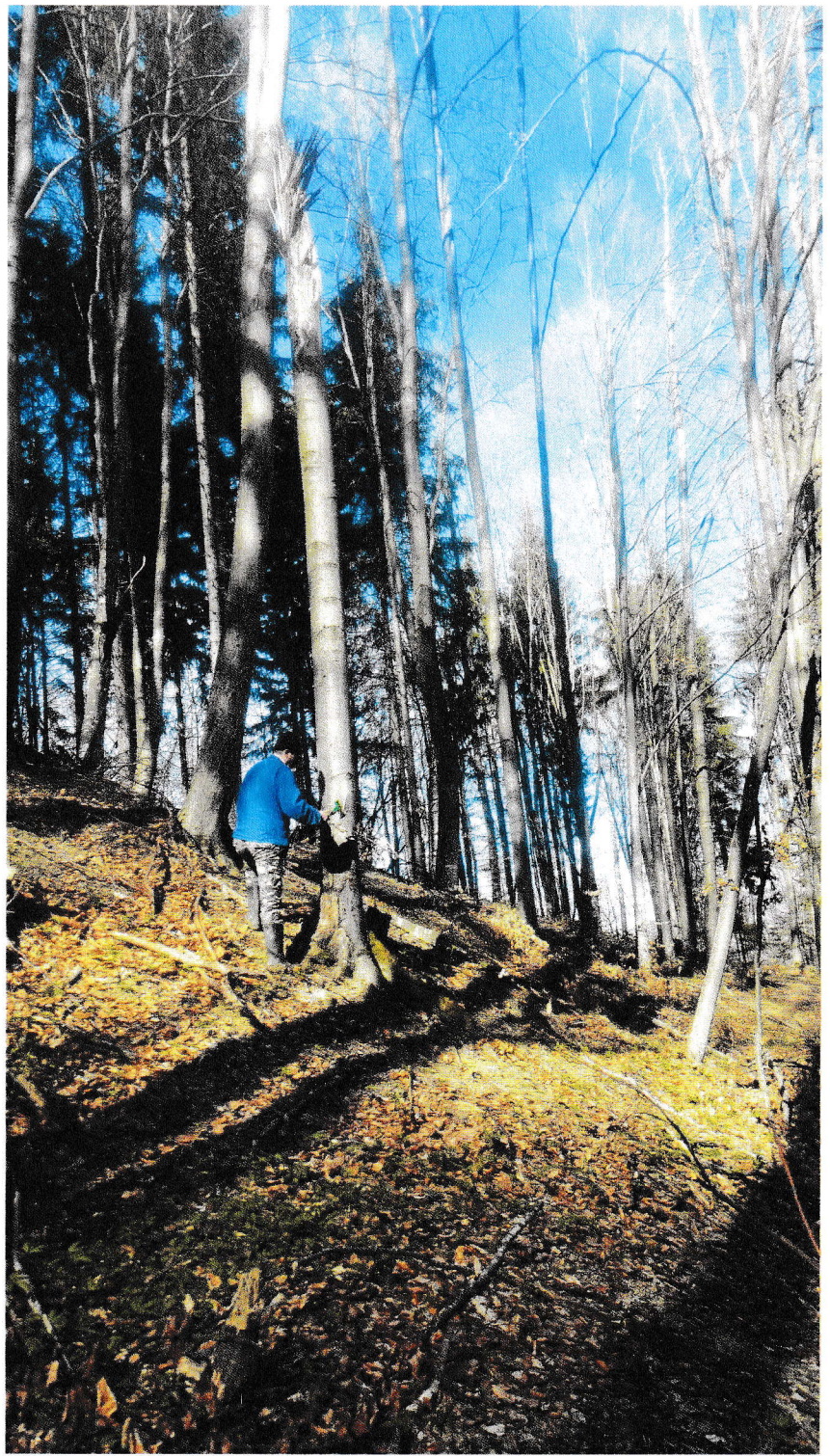

Ocolul Silvic Comunal Romuli RA.
UPI Romuli, MA 67C.

Proprietar: comuna Romuli, jud Bistrita-Nasaud

Foto: ing Ivan Vasile

Data: 15.04.2024

