



Contează pentru viitor!

**REGIA NAȚIONALĂ A PĂDURILOR – ROMSILVA
DIRECȚIA SILVICĂ MARAMUREȘ
OCOLUL SILVIC FIRIZA**

ROMÂNIA, 435103 Tăuții de Sus, Str. Cărămizilor, nr.55
Telefon: 40-262-213892, 40-372-710165; Fax: 40-262-215350
e-mail: osfiriza@marasilva.ro; <http://www.marasilva.ro>

NR. 2769 / 18.06.2024

NOTIFICARE

**CĂTRE:
GARDA FORESTIERĂ CLUJ**

Prin prezenta, înaintam documentația pentru aprobarea actului de punere în valoare, de produse accidentale (uscare, rupturi și doborâturi de vânt), în conformitate cu Ordinul 767/23.07.2018 art. 5, al. 1, lit.a).

-Datele APV-ului :

- numar : P. 187 ACC1
- denumire : PRISACA-ROASA
- Ocolul silvic : FIRIZA
- U.P. : IV BLIDAR

u.a.	7A	9A	9B	9C	9D	10
Suprafata	6.0	15.0	2.0	4.0	3.0	15
volum	36.46	284.56	19.52	13.22	41.64	118.99

Volum APV : 514.39

- Proprietar : STAT-ul Roman
- Suprafata ce necesita a fi impadurita : NU ESTE CAZUL

-Factori destabilizatori :

USCARE, DOBORATURI SI RUPTURI DE VANT, ATAC DE IPIDAE, raportate de catre padurarul titular de canton prin raportul de semnalare inregistrat la OS. Firiza cu nr.2592/12.04.2024.

- Document de proprietate : NU ESTE CAZUL
- Nr./data si durata contractului de administrare : NU ESTE CAZUL
- Face obiectul depasirii posibilitatii anuale ?-NU
- Face obiectul modificarii amenajamentului ?-NU
- Sunt restrictii privind protectia mediului ?-DA- ROSPA 0134

Anexat depunem : Copie APV, Copie descriere parcelara, poze, ordin de ministru.

ȘEF OCOL
ing. SAJERLI MIHAI



INTOCMIT
ing. FRÂNC IOAN

NR 2710/16.04.2024

ACT DE PUNERE ÎN VALOARE NR. 2400139300460

Unitate de Producție: IV - Blidar
Denumire A.P.V: 187 ACC1 PRISACA-ROASA

Suprafață totală act - (ha): 45.0 Tratament: T. PRODUSE ACCIDENTALE I Natura Produsului: PRODUSE ACCIDENTALE Tehnologia de Exploatare: SORTIMENTE SI MULTIPLI DE SORTIMENTE Data inventarierii: 16.04.2024 Anul exploatării: 2024 Procedul de inventariere: FIR CU FIR Ciocan forma CIRCULARĂ nr.: PS0106MM Accesibilitate: 251-500										Informații privind N.T.S.M.				Grupa de specii		Nr. de arbori	Volum		
										Stâncării pe - (ha): Arbori putregăioși - (buc): cu un volum de - (mc): Iescării - (buc): 5 cu un volum de - (mc): 4.42				Rășinoase FAG Quercinee Diverse tari Diverse moi		239 38	488.06 26.33		
										Total:				277	514.39				
Specia		SORTARE DIMENSIONALĂ						Lemn lucru	Coajă	Lemn de foc		Volum brut							
		G1	G2	G3	M1	M2	M3	LS		Total	VF								
MOIUD		209.62	65.76	12.46	6.67	2.00		0.47	296.98	26.62	164.46								
FAG		0.25	4.14		1.39	1.17	0.55	0.14	7.64	0.49	18.20								
TOTAL		209.87	69.90	12.46	8.06	3.17	0.55	0.61	304.62	27.11	182.66								
U.A.	Suprafață (ha)		Vârsta ani	Panta G	Seminiș utilizabil				Total volum brut										
	Par cursă	UA			%	S. tot	Compoziție			H.									
10	15.00	21.37	120	30.00			0												
7 A	6.00	8.31	180	30.00			0												
9 A	15.00	35.43	110	25.00			0												
9 B	2.00	3.16	100	25.00			0												
9 C	4.00	8.50	150	15.00			0												
9 D	3.00	4.35	110	25.00			00												
U.A.	MO	FA	Volum																
10	113.82	5.17	118.99																
7 A	36.46		36.46																
9 A	277.56	7.00	284.56																
9 B	19.52		19.52																
9 C	6.01	7.21	13.22																
9 D	34.69	6.95	41.64																
Total	488.06	26.33	514.39																
U.A.	Specia	Diametre		Înălțimi		Vârsta	Vol. arb	Nr. arb	Crestere	Sortare dimensională				Coajă	Lemn foc		Volum brut		
		dt	dgc	ht	hc	a				G1	G2	G3	M1	M2	M3	LS		Total	VF
10	FA	24.20	24.20	19.30	19.30	120	0.52	10		1.61		0.53	0.49	0.22	0.06	0.19	2.07	0.40	5.17
	MO	46.34	45.52	26.19	26.19	120	1.96	58		43.91	14.40	2.81	1.56	0.43		0.10	5.67	44.94	
Total U.A.: 10								68		43.91	16.01	2.81	2.09	0.92	0.22	0.16	5.86	47.01	0.40
7 A	MO	62.91	62.91	28.73	28.73	180	3.31	11		23.99	2.53	0.31	0.04				2.36	7.23	
Total U.A.: 7 A								11		23.99	2.53	0.31	0.04				2.36	7.23	
9 A	MO	46.63	46.76	26.60	26.60	110	2.00	139		123.63	42.59	8.27	4.51	1.41		0.32	16.24	80.59	
	FA	26.80	26.80	20.05	20.05	110	0.67	11		1.70		0.41	0.27	0.13	0.03	0.16	4.30	0.48	7.00
Total U.A.: 9 A								150		123.63	44.29	8.27	4.92	1.68	0.13	0.35	16.40	84.89	0.48
9 B	MO	42.50	42.50	26.40	26.40	100	1.63	12		5.37	3.04	0.54	0.29	0.10		0.03	0.85	9.30	
Total U.A.: 9 B								12		5.37	3.04	0.54	0.29	0.10		0.03	0.85	9.30	
9 C	MO	40.50	40.50	26.33	26.33	150	1.50	4		1.71	0.55	0.10	0.06	0.01		0.22	3.36		6.01
	FA	26.00	26.00	20.31	20.31	150	0.63	9		0.30		0.07	0.05	0.05	0.01	0.03	6.70	0.24	7.21
Total U.A.: 9 C								13		1.71	0.85	0.10	0.13	0.06	0.05	0.01	0.25	10.06	0.24
9 D	FA	28.50	28.50	21.13	21.13	110	0.87	8		0.25	0.53		0.38	0.36	0.15	0.04	0.11	5.13	0.45
	MO	50.40	50.40	27.83	27.83	110	2.31	15		11.01	2.65	0.43	0.21	0.05		0.02	1.28	19.04	
Total U.A.: 9 D								23		11.26	3.18	0.43	0.59	0.41	0.15	0.06	1.39	24.17	0.45
Total General U.A.								277		209.87	69.90	12.46	8.06	3.17	0.55	0.61	27.11	182.66	1.57



Șef Ocol,

Intocmit,

Birou Fond Forestier,

Verificat,

Acesta este un document generat din aplicația SUMAL 2.0 Ocol

OCOLUL SILVIC FIRIZA; UP. IV BLIDAR u.a 9B SUPRAFATA= 2.0 HA
PROPRIETAR: STATUL ROMAN
DATA FOTO: 15.04.2024

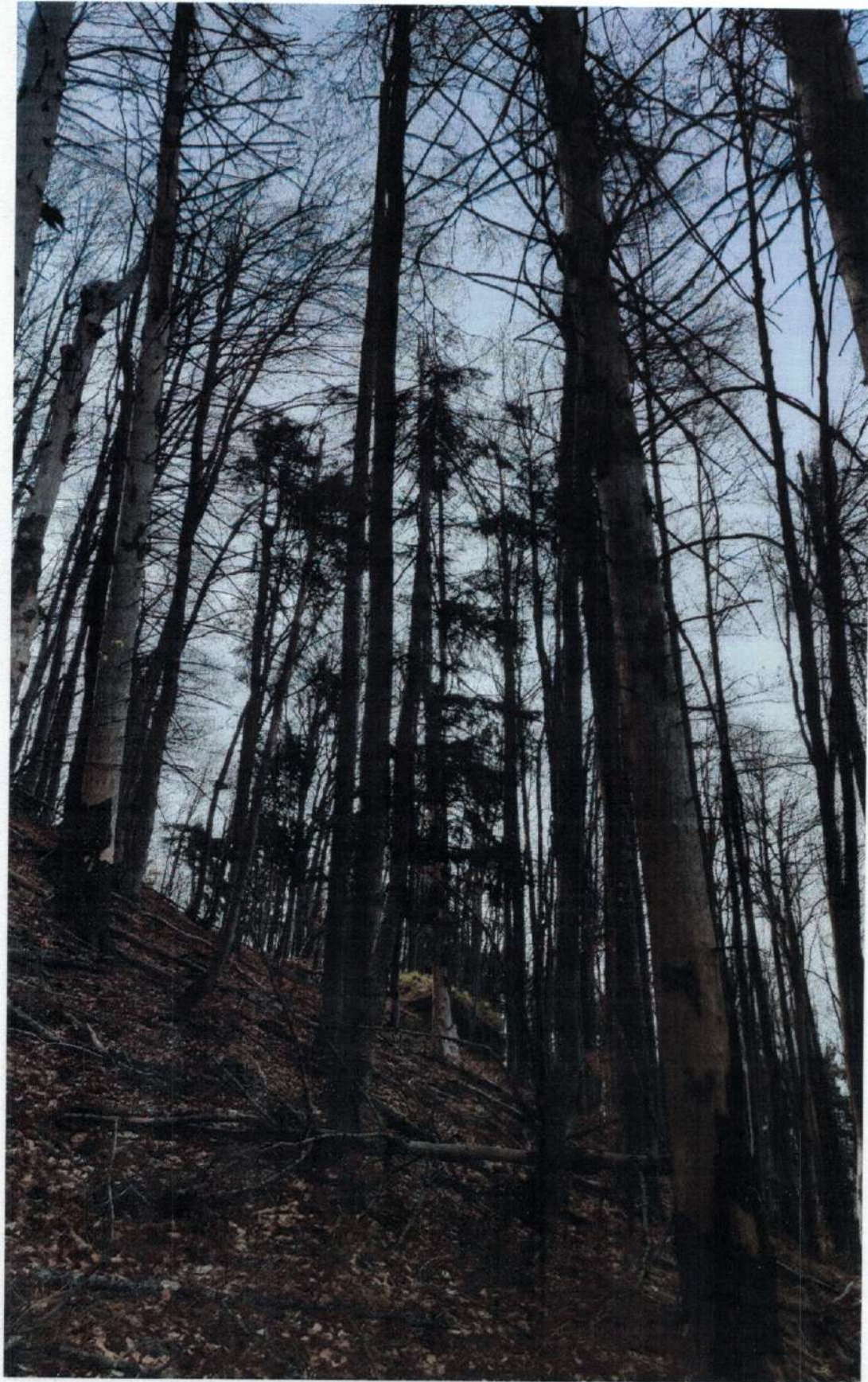

Signature

OCOLUL SILVIC FIRIZA; UP. IV BLIDAR u.a 9D SUPRAFATA= 3.0 HA
PROPRIETAR: STATUL ROMAN
DATA FOTO:15.04.2024



Jed

OCOLUL SILVIC FIRIZA; UP. IV BLIDAR u.a 9C SUPRAFATA= 4.0 HA
PROPRIETAR: STATUL ROMAN
DATA FOTO: 15.04.2024

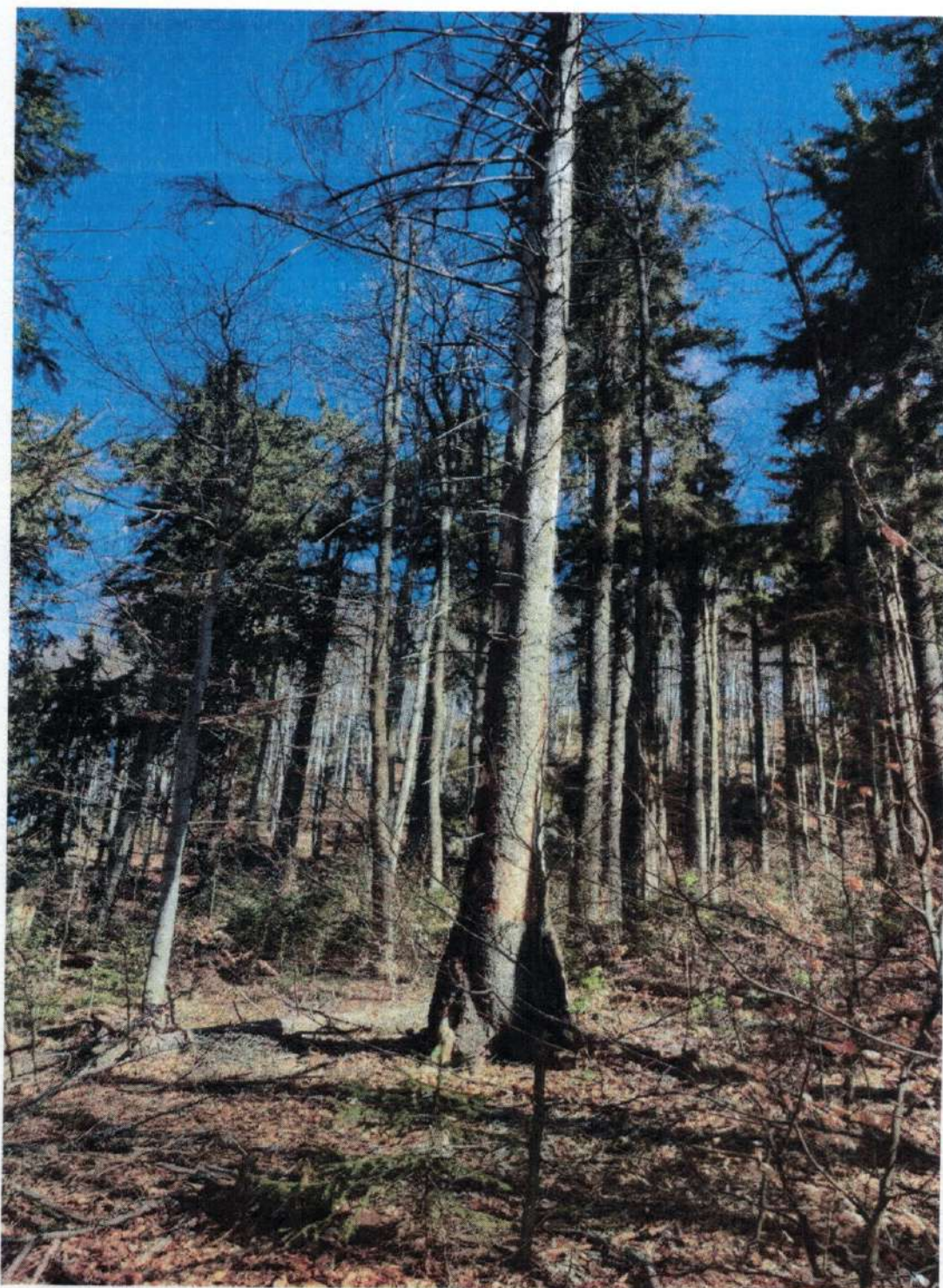

[Handwritten signature]

OCOLUL SILVIC FIRIZA; UP. IV BLIDAR u.a 9A SUPRAFATA= 15.0 HA
PROPRIETAR: STATUL ROMAN
DATA FOTO: 15.04.2024

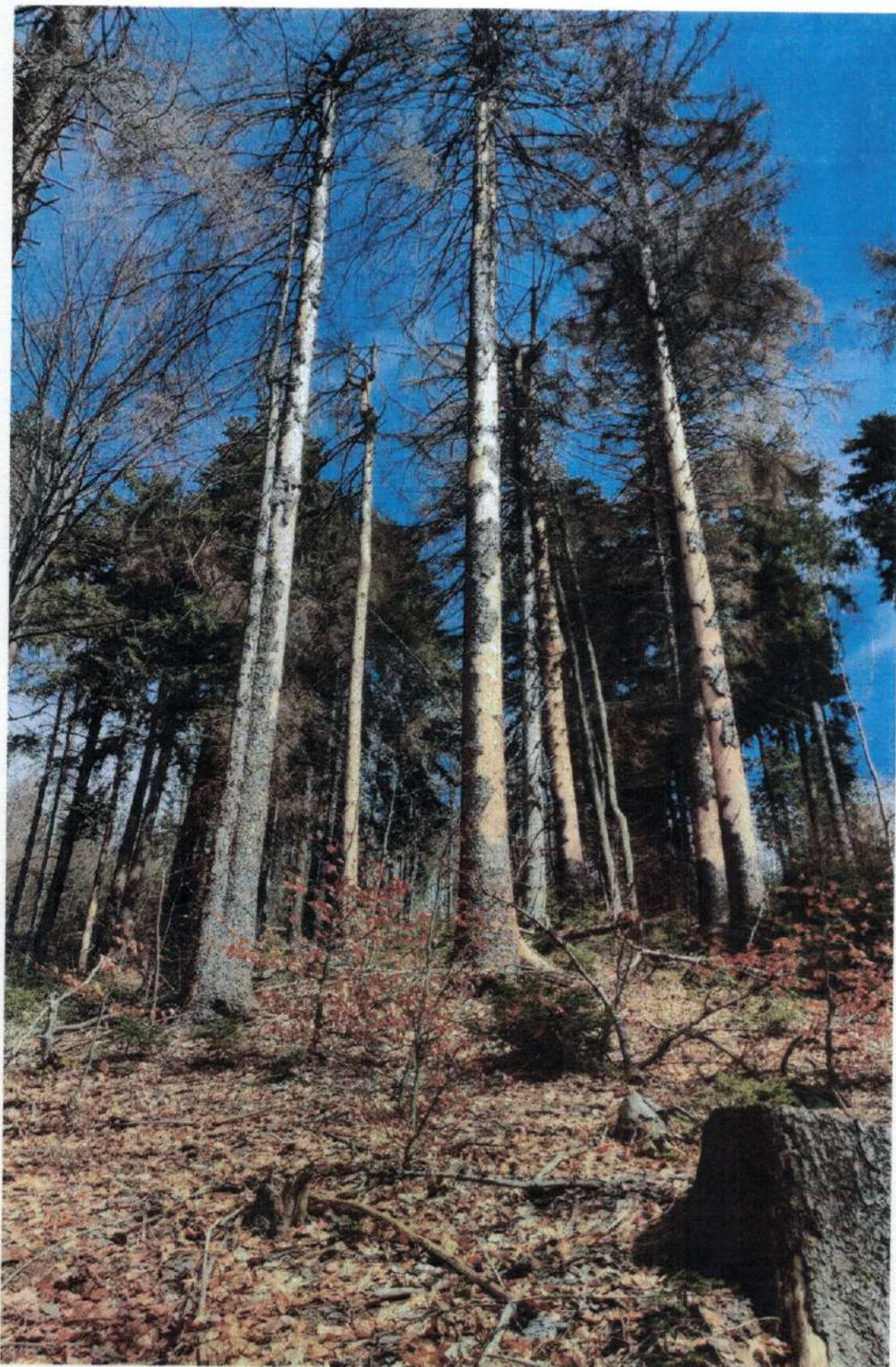

Handwritten signature

OCOLUL SILVIC FIRIZA; UP. IV BLIDAR u.a 7A SUPRAFATA= 6.0 HA
PROPRIETAR: STATUL ROMAN
DATA FOTO: 15.04.2024

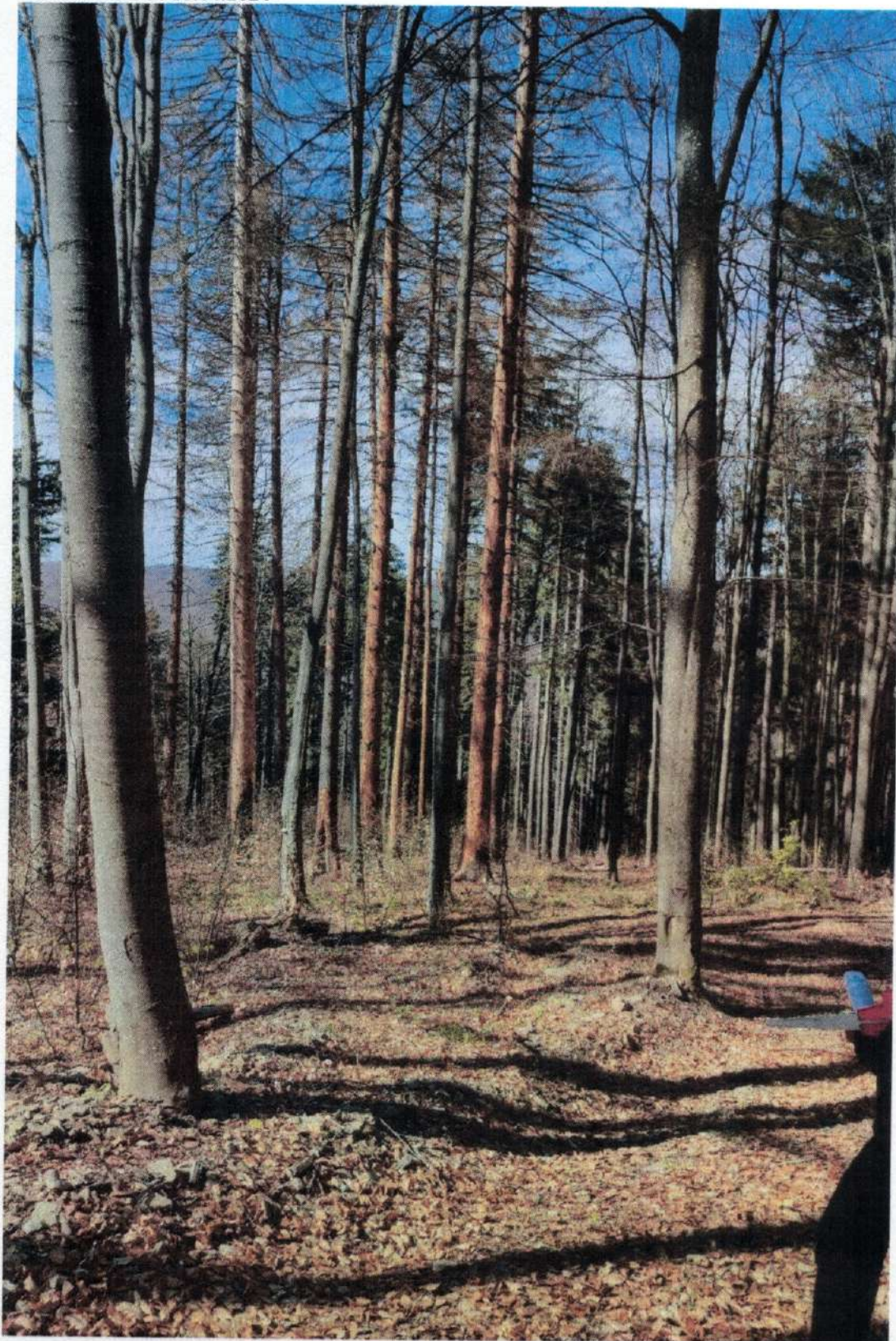

Joh

OCOLUL SILVIC FIRIZA; UP. IV BLIDAR u.a 10 SUPRAFATA= 15.0 HA
PROPRIETAR: STATUL ROMAN
DATA FOTO: 15.04.2024



Handwritten signature in blue ink.

DESCRIEREA STATIONII SI ARBORETULUI															
ELM	P	M	VAR	DM	HM	C	A	EL	PROVE	VI	DENS	VOLUM			CRES
ARB	R	RE	STA	CM	M	L	MES	AG	NIENTA	TA	CONS	MC/	MC/	MC/	
	P	GE	ANI			P	TEC	AJ		LI		HA	UA	HA	
6V															
3.03 HA GF: SUP: TS: TP: SOL: framintat EXPOZITIE: INC: ALTITUDINE: 1200 M LITIERA: continua-groasa TIP FLORA: COMP.ACTUALA: COMP.TEL: SORT: FA Gros si mijl.,cherestea VARSTA EXPL.: SEM.UTIL: SUBARBORET: DATE COMPL.: Alte date complement. POL: ERZ: LUCRARI EXEC.: LUCRARI PROP.:															
TOTAL															

DESCRIEREA STATIONII SI ARBORETULUI															
ELM	P	M	VAR	DM	HM	C	A	EL	PROVE	VI	DENS	VOLUM			CRES
ARB	R	RE	STA	CM	M	L	MES	AG	NIENTA	TA	CONS	MC/	MC/	MC/	
	P	GE	ANI			P	TEC	AJ		LI		HA	UA	HA	
7A															
8.31 HA GF: 1-1C SUP: A TS: 4420 TP: 4114 SOL: 3101 Versant ondulat EXPOZITIE: SE INC: 30 G ALTITUDINE: 1000-1100 M LITIERA: continua-normala TIP FLORA: Asperula-Dentaria Natural fundamental prod. mij. relativ-plurien COMP.ACTUALA: 9 FA 1 MO COMP.TEL: 7FA 2 MO 1 PAM SORT: FA Gros si mijl.,cherestea VARSTA EXPL.: 110 ani SEM.UTIL: 10FA 10 ani 0.3S mixt SUBARBORET: DATE COMPL.: Uscare slaba Alte date complement. POL: ERZ: LUCRARI EXEC.: 2013-T.igiiena 2020-T.igiiena LUCRARI PROP.: T.PROGRESIVE(insamintare) INGRIJIREA SEMINTISULUI															
FA	4	IN	180	56	27	3	M	.6	RN	S	0.28	150	1247	0.6	
FA	3	IN	120	44	27	3	M	.6	RN	N	0.21	97	806	1.1	
FA	2	IN	90	32	26	3	M	.6	RN	N	0.14	81	673	1.1	
MO	1	P	120	52	29	3	M	.6	NEC	N	0.07	40	332	0.3	
TOTAL 180 3 0.7 368 3058 3.1															

DESCRIEREA STATIONII SI ARBORETULUI															
ELM	P	M	VAR	DM	HM	C	A	EL	PROVE	VI	DENS	VOLUM			CRES
ARB	R	RE	STA	CM	M	L	MES	AG	NIENTA	TA	CONS	MC/	MC/	MC/	
	P	GE	ANI			P	TEC	AJ		LI		HA	UA	HA	
7B															
12.51 HA GF: 1-1C SUP: A TS: 4420 TP: 4114 SOL: 3101 Versant ondulat EXPOZITIE: SE INC: 15 G ALTITUDINE: 1100-1200 M LITIERA: continua-subtire TIP FLORA: Asperula-Dentaria Artificial de prod. mij. relativ-plurien COMP.ACTUALA: 6 MO 4 FA COMP.TEL: 7FA 2 MO 1 PAM SORT: MO Gros,cherestea VARSTA EXPL.: 100 ani SEM.UTIL: 6FA 4 MO 10 ani 0.5S mixt SUBARBORET: DATE COMPL.: Uscare slaba Rupturi izolate Alte date complement. POL: ERZ: LUCRARI EXEC.: 2014-T.igiiena 2020-T.igiiena LUCRARI PROP.: T.IGIENA(T.progresive decII)															
MO	5	P	125	60	28	3		.6	NEC	N	0.35	176	2202	1.6	
FA	3	IN	130	56	26	3	M	.6	RN	N	0.21	119	1489	0.8	
FA	1	IN	65	34	21	3	M	.5	RN	N	0.07	35	438	0.7	
MO	1	P	65	32	22	3	M	.6	NEC	N	0.07	21	263	0.8	
TOTAL 125 3 0.7 351 4392 3.9															

DESCRIEREA STATIONII SI ARBORETULUI															
ELM	P	M	VAR	DM	HM	C	A	EL	PROVE	VI	DENS	VOLUM			CRES
ARB	R	RE	STA	CM	M	L	MES	AG	NIENTA	TA	CONS	MC/	MC/	MC/	
	P	GE	ANI			P	TEC	AJ		LI		HA	UA	HA	
7C															
1.20 HA GF: 1-1C SUP: A TS: 4311 TP: 4161 SOL: 4101 Versant superior plan EXPOZITIE: SE INC: 6 G ALTITUDINE: 1250 M LITIERA: continua-subtire TIP FLORA: Vaccinium Artificial de prod. mij. relativ-echien COMP.ACTUALA: 9 MO 1 FA COMP.TEL: 9MO 1 FA SORT: MO Gros,cherestea VARSTA EXPL.: 100 ani SEM.UTIL: SUBARBORET: DATE COMPL.: Rupt. destul de frecv. Uscare slaba Alte date complement. POL: ERZ: LUCRARI EXEC.: LUCRARI PROP.: RARITURI															
MO	9	P	40	18	13	3		.3	NEC	N	0.81	191	229	11.4	
FA	1	IN	40	16	12	3	M	.3	RN	N	0.09	13	16	0.9	
TOTAL 40 3 0.9 204 245 12.3															

CONFORM CU ORIGINALUL

NR. APL. FELUL TIERI SUPRAFAȚA (ha) VOLUM TOTAL ANUL PROD.

6V	Date complementare	Teren pentru hrana vânatului Poiana Roasa.		
Aplicarea amenajamentului				

7A	Date complementare	S-a extras un volum de 100 mc. Variații de date taxatorice și de consistență între 0,6-0,8. Diseminat PAM.		
Aplicarea amenajamentului				
P. 58	16	8	5,93	2022

7B	Date complementare	S-a extras un volum de 344 mc. Variații de date taxatorice și de consistență între 0,6-0,8.		
Aplicarea amenajamentului				
P. 65	ACCII	10	66,53	2022

7C	Date complementare	Variații de date taxatorice și de consistență între 0,8-0,9. La MO vârfuri rupte.		
Aplicarea amenajamentului				
<div data-bbox="924 1725 1131 1802" data-label="Text"> <p>CONFORM CU ORIGINALUL</p> </div> <div data-bbox="1185 1681 1293 1902" data-label="Text"> </div>				

DESCRIEREA STATIONII SI ARBORETULUI														ELM ARB	P R P	M R P	VAR RE GE	STA ANI	DM CM	HM M	C L P	A MES TEC	EL AG AJ	PROVE NIENTA	VI TA LI	DENS		VOLUM			CRES
																										CONS	MC/ HA	MC/ UA	MC/ HA		
8 D 10.65 HA GF: 1-5R 1C SUP: A TS: 4420 TP: 4114 SOL: 3101 Versant ondulat EXPOZITIE: NV INC: 25 G ALTITUDINE: 1120 M LITIERA: lipsa TIP FLORA: Asperula-Dentaria Natural fundamental prod. mij. relativ-echien COMP.ACTUALA: 9 FA 1 MO COMP.TEL: 7FA 2 MO 1 PAM SORT: FA Gros si mijl.,cherestea VARSTA EXPL.: 110 ani SEM.UTIL: SUBARBORET: DATE COMPL.: Alte date complement. POL: LUCRARI EXEC.: ERZ: LUCRARI PROP.: CURATIRI														FA MO	9 1	IN P	20 15	6 6	4 4	3 3				RN A1402	N N	0.81 0.09	17 3	181 32	4.7 0.6		
TOTAL																								0.9	20	213	5.3				
DESCRIEREA STATIONII SI ARBORETULUI														ELM ARB	P R P	M R P	VAR RE GE	STA ANI	DM CM	HM M	C L P	A MES TEC	EL AG AJ	PROVE NIENTA	VI TA LI	DENS		VOLUM			CRES
																										CONS	MC/ HA	MC/ UA	MC/ HA		
8 E 2.29 HA GF: 1-5R 1C SUP: A TS: 4420 TP: 4114 SOL: 3201 Versant framintat EXPOZITIE: NV INC: 10 G ALTITUDINE: 1170 M LITIERA: continua-subtire TIP FLORA: Asperula-Dentaria Natural fundamental prod. mij. relativ-plurien COMP.ACTUALA: 6 MO 4 FA COMP.TEL: 5MO 4 FA 1 PAM SORT: MO Gros,cherestea VARSTA EXPL.: 100 ani SEM.UTIL: 6FA 4 MO 10 ani 0.7S mixt SUBARBORET: DATE COMPL.: Uscare slaba Alte date complement. POL: LUCRARI EXEC.: 2014-T.igiene ERZ: 2019-T.produce accidentale LUCRARI PROP.: T.PROGRESIVE(p lum.,rac)IMPAD INGRUIREA SEMINTISULUI														MO FA FA	6 3 1	IN IN IN	110 90 50	58 38 20	28 25 17	3 3 3		.6 .5 .3	RN RN RN	N N N	0.24 0.12 0.04	128 77 10	293 176 23	1.4 0.9 0.4			
TOTAL																									0.4	215	492	2.7			
DESCRIEREA STATIONII SI ARBORETULUI														ELM ARB	P R P	M R P	VAR RE GE	STA ANI	DM CM	HM M	C L P	A MES TEC	EL AG AJ	PROVE NIENTA	VI TA LI	DENS		VOLUM			CRES
																										CONS	MC/ HA	MC/ UA	MC/ HA		
9 A 35.43 HA GF: 1-5R 1C SUP: A TS: 4420 TP: 4114 SOL: 3101 Versant ondulat EXPOZITIE: V INC: 25 G ALTITUDINE: 920 - 1100 M LITIERA: continua-normala TIP FLORA: Asperula-Dentaria Artificial de prod. mij. relativ-plurien COMP.ACTUALA: 4 MO 6 FA COMP.TEL: 7FA 3 MO SORT: MO Gros,cherestea VARSTA EXPL.: 110 ani SEM.UTIL: 4MO 6 FA 10 ani 0.4S mixt SUBARBORET: DATE COMPL.: Rupturi izolate Uscare slaba Alte date complement. POL: LUCRARI EXEC.: 2014-T.produce accidentale ERZ: 2020-T.igiene LUCRARI PROP.: T.IGIENA(T.progresive decII)														MO FA FA	4 4 2	P IN IN	125 110 140	58 40 52	29 26 28	3 3 3	M M M	.5 .6 .5	NEC RN RN	N N N	0.32 0.32 0.16	158 109 155	5598 3862 5492	1.4 1.9 0.5			
TOTAL																									0.8	422	14952	3.8			
DESCRIEREA STATIONII SI ARBORETULUI														ELM ARB	P R P	M R P	VAR RE GE	STA ANI	DM CM	HM M	C L P	A MES TEC	EL AG AJ	PROVE NIENTA	VI TA LI	DENS		VOLUM			CRES
																										CONS	MC/ HA	MC/ UA	MC/ HA		
9 B 3.16 HA GF: 1-2A 5R 1C SUP: M TS: 4311 TP: 4161 SOL: 4101 Versant superior framintat EXPOZITIE: SV INC: 40 G ALTITUDINE: 1100 - 1200 M LITIERA: continua-subtire TIP FLORA: Vaccinium Natural fundamental prod. inf. relativ-plurien COMP.ACTUALA: 10 FA COMP.TEL: 10FA SORT: MO Gros,cherestea VARSTA EXPL.: SEM.UTIL: SUBARBORET: DATE COMPL.: Roca la suprafata/0,5S Uscare slaba Alte date complement. POL: LUCRARI EXEC.: 2012-T.igiene ERZ: 2020-T.produce accidentale LUCRARI PROP.: T.IGIENA														FA FA	1 9	IN IN	180 100	52 32	25 23	4 4	M M	.5 .5	RN RN	S N	0.07 0.63	31 242	98 765	0.1 3.4			
TOTAL																									0.7	273	863	3.5			

CONFORM
ORIGINALUL

HR. APV FELUL TAIERI: SUPRAZATA (ho) VOLUM TOTAL ANUL PROD.

8 D Date complementare Variații de date taxatorice și de consistență între 0,8-1,0. Diseminat SAM, ME, PAM. S-a împădurit cu MO, FA, PAM pe 0,50 ha.

Aplicarea amenajamentului

8 E Date complementare S-a extras un volum de 200 mc. Variații de consistență între 0,3-0,5. Fenomen de uscare la MO.

Aplicarea amenajamentului

9 A Date complementare S-a extras un volum de 600 mc. FA grupat mai mult în amonte. Variații de date taxatorice și de consistență între 0,7-0,8.

Aplicarea amenajamentului

P. 65	Acei	15	74,92	2022
P. 9	Acei	9,50	215,24	2022

9 B Date complementare S-a extras un volum de 58 mc. Variații de date taxatorice. Diseminat MO - afectat de uscare.

Aplicarea amenajamentului

CONFORM CU ORIGINALUL

DESCRIEREA STATIONII SI ARBORETULUI

9C 8.50 HA GF: 1-5R IC SUP: A TS: 4420 TP: 4114
 SOL: 3101 Versant superior ondulat EXPOZITIE: V
 INC: 15 G ALTITUDINE: 1100 M
 LITIERA: continua-normala TIP FLORA: Asperula-Dentaria
 Natural fundamental prod. mij. relativ-plurien
 COMP.ACTUALA: 9 FA 1 MO
 COMP.TEL: 7FA 2 MO 1 PAM
 SORT: FA Gros si mijl.,cherestea VARSTA EXPL.: 110 ani
 SEM.UTIL: 5FA 5 MO 10 ani 0.2S mixt
 SUBARBORET:
 DATE COMPL.: Uscare slaba Alte date complement.
 POL: ERZ:
 LUCRARI EXEC.: 2019-T.igiena
 2020-T.produse accidentale
 LUCRARI PROP.: T.PROGRESIVE(insamintare)
 INGRIJIREA SEMINTISULUI

ELM	P	M	VAR	DM	HM	C	A	EL	PROVE	VI	DENS	VOLUM			CRES
												ARB	R	RE	
FA	5	IN	150	50	27	3		.6	RN	N	0.40	243	2066	1.2	
FA	4	IN	110	36	26	3	M	.6	RN	N	0.32	196	1666	1.9	
MO	1	IN	110	38	27	3	M	.6	RN	N	0.08	33	281	0.5	
TOTAL			150					3			0.8	472	4013	3.6	

DESCRIEREA STATIONII SI ARBORETULUI

9D 4.35 HA GF: 1-5R IC SUP: A TS: 4420 TP: 4114
 SOL: 3101 Versant ondulat EXPOZITIE: V
 INC: 25 G ALTITUDINE: 1100 M
 LITIERA: continua-normala TIP FLORA: Asperula-Dentaria
 Artificial de prod. mij. relativ-plurien
 COMP.ACTUALA: 1 MO 9 FA
 COMP.TEL: 7FA 3 MO
 SORT: FA Gros si mijl.,cherestea VARSTA EXPL.: 110 ani
 SEM.UTIL: 4MO 6 FA 10 ani 0.2S mixt
 SUBARBORET:
 DATE COMPL.: Rupturi izolate Uscare slaba
 Alte date complement.
 POL: ERZ:
 LUCRARI EXEC.: 2013-T.igiena
 2020-T.igiena
 LUCRARI PROP.: T.IGIENA(T.progresive decII)

ELM	P	M	VAR	DM	HM	C	A	EL	PROVE	VI	DENS	VOLUM			CRES
												ARB	R	RE	
MO	1	P	125	58	29	3	M	.5	NEC	N	0.08	56	244	0.4	
FA	6	IN	110	40	26	3		.6	RN	N	0.48	208	905	2.8	
FA	3	IN	70	28	23	3	M	.5	RN	N	0.24	99	431	2.3	
TOTAL			110					3			0.8	363	1580	5.5	

DESCRIEREA STATIONII SI ARBORETULUI

10 21.37 HA GF: 1-5R IC SUP: A TS: 4322 TP: 4114
 SOL: 3201 Versant ondulat EXPOZITIE: V
 INC: 30 G ALTITUDINE: 900 - 1100 M
 LITIERA: continua-subtire TIP FLORA: Asperula-Dentaria
 Natural fundamental prod. mij. relativ-plurien
 COMP.ACTUALA: 5 FA 4 MO 1 MO
 COMP.TEL: 7FA 2 MO 1 PAM
 SORT: MO Gros,cherestea VARSTA EXPL.: 100 ani
 SEM.UTIL: 7FA 3 MO 10 ani 0.5S mixt
 SUBARBORET:
 DATE COMPL.: Uscare slaba Alte date complement.
 POL: ERZ:
 LUCRARI EXEC.: 2019-T.produse accidentale
 2020-T.produse accidentale
 LUCRARI PROP.: T.IGIENA(T.progresive decII)

ELM	P	M	VAR	DM	HM	C	A	EL	PROVE	VI	DENS	VOLUM			CRES
												ARB	R	RE	
FA	3	IN	140	50	27	3	M	.6	RN	N	0.24	162	3462	0.7	
FA	2	IN	100	30	25	3	M	.6	RN	N	0.16	78	1667	1.1	
MO	4	P	120	60	29	3	M	.6	NEC	N	0.32	179	3825	1.4	
MO	1	P	80	30	26	3	M	.6	NEC	N	0.08	30	641	0.8	
TOTAL			120					3			0.8	449	9595	4.0	

DESCRIEREA STATIONII SI ARBORETULUI

11A 23.19 HA GF: 1-5R IC SUP: A TS: 4322 TP: 4114
 SOL: 3201 Versant ondulat EXPOZITIE: SE
 INC: 15 G ALTITUDINE: 900 - 1100 M
 LITIERA: continua-subtire TIP FLORA: Asperula-Dentaria
 Natural fundamental prod. mij. relativ-plurien
 COMP.ACTUALA: 9 FA 1 MO
 COMP.TEL: 7FA 2 MO 1 PAM
 SORT: FA Gros si mijl.,cherestea VARSTA EXPL.: 110 ani
 SEM.UTIL: 7FA 3 MO 10 ani 0.3S mixt
 SUBARBORET:
 DATE COMPL.: Rupturi izolate Alte date complement.
 POL: ERZ:
 LUCRARI EXEC.: 2013-T.igiena
 2017-T.igiena
 LUCRARI PROP.: T.PROGRESIVE(insamintare)
 INGRIJIREA SEMINTISULUI

ELM	P	M	VAR	DM	HM	C	A	EL	PROVE	VI	DENS	VOLUM			CRES
												ARB	R	RE	
FA	7	IN	140	50	27	3		.6	RN	N	0.49	253	5867	1.4	
FA	2	IN	100	30	26	3	M	.6	RN	N	0.14	65	1507	1.0	
MO	1	P	120	60	29	3	M	.6	NEC	N	0.07	40	928	0.3	
TOTAL			140					3			0.7	358	8302	2.7	

CONFORM CU ORIGINALUL

HRAPU FELUL TAIERI SUPRAFATA (10) VOLUM TOTAL ANUL PROD

9C	Date complementare	S-a extras un volum de 202 mc. Lângă drum un mic ochi regenerat, consistența mai redusă. Variații de consistență între 0,7-0,9.		
Aplicarea amenajamentului				
P. 9	Acci	2,50	91,42	2022

9D	Date complementare	S-a extras un volum de 56 mc. Variații de date taxatorice și de consistență între 0,7-0,8.		
Aplicarea amenajamentului				

10	Date complementare	S-a extras un volum de 551 mc. În aval consistența mai redusă și panta crește, spre borna 17 un mic pâlci de FA cu diametru de 18 cm. Variații de consistență între 0,7-0,8. Diseminat PAM, BR.		
Aplicarea amenajamentului				
P. 65	Acci	11	68,18	2022
P. 9	Acci	8,50	108,14	2022

11 A	Date complementare	S-a extras un volum de 151 mc. Variații de date taxatorice și de consistență între 0,6-0,8. Diseminat PAM. Mici ochiuri cu sol înierbat.		
Aplicarea amenajamentului				
P. 58	16	23	22,05	2022

CONFORM CII
ORIG

ORDIN nr. 323 din 14 februarie 2024

pentru aprobarea amenajamentului silvic al fondului forestier proprietate publică a statului, administrat de Regia Națională a Pădurilor - Romsilva, prin Ocolul Silvic Firiza, Direcția Silvică Maramureș

EMITENT:

Ministerul Mediului, Apelor și Pădurilor

PUBLICAT ÎN:

Monitorul Oficial nr. 266 din 28 martie 2024

Data Intrării în vigoare: 28 Martie 2024

în conformitate cu Avizul Comisiei tehnice de avizare pentru silvicultură din Ministerul Mediului, Apelor și Pădurilor nr. 213 din 10.10.2023 și ținând cont de Avizul de mediu nr. 25 din 6.09.2023, emis de Ministerul Mediului, Apelor și Pădurilor, în temeiul prevederilor art. 22 alin. (1²) din Legea nr. 46/2008 - Codul silvic, republicată, cu modificările și completările ulterioare, ale art. 57 alin. (1), (4) și (5) din Ordonanța de urgență a Guvernului nr. 57/2019 privind Codul administrativ, cu modificările și completările ulterioare, precum și ale art. 13 alin. (4) din Hotărârea Guvernului nr. 43/2020 privind organizarea și funcționarea Ministerului Mediului, Apelor și Pădurilor, cu modificările și completările ulterioare, ministrul mediului, apelor și pădurilor emite următorul ordin:

ART. 1

Se aprobă amenajamentul silvic al fondului forestier proprietate publică a statului, administrat de Regia Națională a Pădurilor - Romsilva, prin Ocolul Silvic Firiza, Direcția Silvică Maramureș, prevăzut în anexa*) care face parte integrantă din prezentul ordin.

*) Anexa se publică în Monitorul Oficial al României, Partea I, nr. 266 bis, care se poate achiziționa de la Centrul pentru relații cu publicul din șos. Panduri nr. 1, bloc P33, parter, sectorul 5, București.

ART. 2

Direcția generală păduri și strategii în silvicultură din cadrul Ministerului Mediului, Apelor și Pădurilor transmite prezentul ordin Regiei Naționale a Pădurilor - Romsilva, care răspunde de aplicarea și respectarea prevederilor acestuia.

ART. 3

Prezentul ordin se publică în Monitorul Oficial al României, Partea I.

p. Ministrul mediului, apelor și pădurilor,

Ionuț Sorin Banciu,
secretar de stat

CONFORM CU
ORIGINALUL

București, 14 februarie 2024.
Nr. 323.



LISTA
cuprinzând mijloacele de transport pe apă și pe uscat
care pot fi utilizate de Agenția Națională pentru Pescuit și Acvacultură

Lista cuprinzând mijloacele de transport pe apă și pe uscat

- șalupă maritimă de inspecție și control — 6 bucăți;
- șalupă fluvială de control — 9 bucăți;
- autoturism pentru activități specifice — 45 de bucăți;
- autospeciale — 9 bucăți;
- autoutilitare de patrulă — 20 de bucăți;
- barcă pescărească din fibră de sticlă (motor și peridoc) — 12 bucăți;
- barcă gonflabilă cu cocă rigidă și motor — 10 bucăți;
- autoutilitară frigorifică — 4 bucăți;
- ambarcațiune transport-aprovizionare — 3 bucăți.

Consumul lunar de carburanți pentru autoturismele și ambarcațiunile care aparțin Agenției Naționale pentru Pescuit și Acvacultură

I. Consum de carburanți aprobat pentru autoturisme pentru activități specifice: 200 de litri/lună/autoturism

II. Consum de carburanți aprobat pentru ambarcațiuni:

- 12 bărci din fibră de sticlă cu motor: 5 litri/oră pentru 55 de ore pe lună;
- 9 șalupe fluviale de control: 15 litri/oră pentru 55 de ore pe lună;
- 6 șalupe maritime de control: 30 de litri/oră pentru 45 de ore pe lună;
- 10 bărci gonflabile de control cu motor: 15 litri/oră pentru 48 de ore pe lună.

III. Consum de carburanți pentru autospeciale și autoutilitare de patrulă: 300 de litri/lună

IV. Atât cele 4 autoutilitare frigorifice, cât și cele 3 ambarcațiuni transport-aprovizionare vor fi folosite exclusiv pentru desfășurarea activităților specifice proiectului Bursa de pește. Pentru acestea nu se stabilește și nu se alocă consum lunar de carburanți.

Guvernul poate aproba prin hotărâre alte normative privind limita maximă a consumului de carburanți.

NOTE:

1. Repartizarea, detalierea și transferul mijloacelor de transport, indiferent de categoria lor, se fac numai cu aprobarea președintelui Agenției Naționale pentru Pescuit și Acvacultură.

2. Nu se consideră depășiri la consumul normat la mijloacele de transport consumul care la nivelul anului se încadrează în limita carburantului normat în raport cu numărul total de mijloace de transport aprobat pentru Agenția Națională pentru Pescuit și Acvacultură.

ACTE ALE ORGANELOR DE SPECIALITATE ALE ADMINISTRAȚIEI PUBLICE CENTRALE

MINISTERUL MEDIULUI, APELOR ȘI PĂDURILOR

ORDIN

**pentru aprobarea amenajamentului silvic al fondului forestier
proprietate publică a statului, administrat de Regia Națională
a Pădurilor — Romsilva, prin Ocolul Silvic Firiza,
Direcția Silvică Maramureș**

Având în vedere Referatul de aprobare nr. R/27.770 din 16.01.2024 al Direcției generale păduri și strategii în silvicultură,

în conformitate cu Avizul Comisiei tehnice de avizare pentru silvicultură din Ministerul Mediului, Apelor și Pădurilor nr. 213 din 10.10.2023 și ținând cont de Avizul de mediu nr. 25 din 6.09.2023, emis de Ministerul Mediului, Apelor și Pădurilor,

în temeiul prevederilor art. 22 alin. (12) din Legea nr. 46/2008 — Codul silvic, republicată, cu modificările și completările ulterioare, ale art. 57 alin. (1), (4) și (5) din Ordonanța de urgență a Guvernului nr. 57/2019 privind Codul administrativ, cu modificările și completările ulterioare, precum și ale art. 13 alin. (4) din Hotărârea

CONFORM CU
ORIGINALUL

Guvernului nr. 43/2020 privind organizarea și funcționarea Ministerului Mediului, Apelor și Pădurilor, cu modificările și completările ulterioare,

ministrul mediului, apelor și pădurilor emite următorul ordin:

Art. 1. — Se aprobă amenajamentul silvic al fondului forestier proprietate publică a statului, administrat de Regia Națională a Pădurilor — Romsilva, prin Ocolul Silvic Firiza, Direcția Silvică Maramureș, prevăzut în anexa*) care face parte integrantă din prezentul ordin.

Art. 2. — Direcția generală păduri și strategii în silvicultură din cadrul Ministerului Mediului, Apelor și Pădurilor transmite prezentul ordin Regiei Naționale a Pădurilor — Romsilva, care răspunde de aplicarea și respectarea prevederilor acestuia.

Art. 3. — Prezentul ordin se publică în Monitorul Oficial al României, Partea I.

p. Ministrul mediului, apelor și pădurilor,
Ionuț Sorin Banciu,
secretar de stat

București, 14 februarie 2024.
Nr. 323.

*) Anexa se publică în Monitorul Oficial al României, Partea I, nr. 266 bis, care se poate achiziționa de la Centrul pentru relații cu publicul din șos. Panduri nr. 1, bloc P33, parter, sectorul 5, București.

MINISTERUL FINANTELOR

ORDIN

pentru stabilirea plafonului în limita căruia Ministerul Finanțelor asigură activitatea de audit intern la entitățile publice centrale pe bază de protocol de colaborare

Având în vedere prevederile art. 11 lit. d) din Legea nr. 672/2002 privind auditul public intern, republicată, în temeiul art. 10 alin. (4) din Hotărârea Guvernului nr. 34/2009 privind organizarea și funcționarea Ministerului Finanțelor, cu modificările și completările ulterioare,

ministrul finanțelor emite următorul ordin:

Art. 1. — Pentru anul 2023, plafonul utilizat ca referință pentru realizarea activității de audit public intern de către Ministerul Finanțelor, prin Unitatea Centrală de Armonizare pentru Auditul Public Intern, pe bază de protocol de colaborare, la entitățile publice centrale ai căror conducători sunt ordonatori principali de credite și nu au constituit un compartiment de audit public intern este de 6.281.760,00 lei.

Art. 2. — Plafonul cheltuielilor stabilit la art. 1 se are în vedere, în anul 2024, la încheierea protocoalelor de colaborare pentru asigurarea funcției de audit public intern, în condițiile art. 11 lit. d) din Legea nr. 672/2002 privind auditul public intern, republicată.

Art. 3. — Unitatea Centrală de Armonizare pentru Auditul Public Intern va duce la îndeplinire prevederile prezentului ordin.

Art. 4. — Prezentul ordin se publică în Monitorul Oficial al României, Partea I.

Ministrul finanțelor,
Marcel-Ioan Boloș

CONFORM CU
ORIGINALUL

București, 14 martie 2024.
Nr. 477.