



**REGIA NAȚIONALĂ A PĂDURILOR - ROMSILVA  
DIRECȚIA SILVICĂ ALBA  
OCOLUL SILVIC GÎRDA**

Str. Izvoarele, Nr. 19, Loc. Gârda de Sus, Cod poștal 517310

ONRC: J40/450/1991; CUI: RO 1590120

Telefon: 0258/778.016, 0748/293.907 Fax: 0258/778.016

E-mail: garda@alba.rosilva.ro; Pagina web: www.rosilva.ro

Contează pentru viitor!

Nr. 2440/17.04.2024

Către,

**Garda Forestieră Cluj,**

În conformitate cu Ordinul Nr. 767/2018 vă înaintăm:

- Actul de punere în valoare nr. 3810 PASCA ADRIAN, Titlul de Proprietate Nr. 410/24 din 03.12.1992, în baza contractului de prestari servicii silvice Nr. 7581 din 28.10.2019, puse în valoare în raza O.S. Garda în proprietăți particulare sub 10 ha, pentru care legea nu obliga la intocmirea amenajamentelor, produse de factori biotici și abiotici.
- Actul de punere în valoare nr. 3816 AVRAM IOAN, Titlul de Proprietate Nr. 7067/284 din 09.01.1997, în baza contractului de prestari servicii silvice Nr. 2031 din 08.03.2016, puse în valoare în raza O.S. Garda în proprietăți particulare sub 10 ha, pentru care legea nu obliga la intocmirea amenajamentelor, produse de factori biotici și abiotici.
- Actul de punere în valoare nr. 3746 AVRAM DORINA, Titlul de Proprietate Nr. 1733/160 din 13.10.1995, Titlul de Proprietate Nr. 922/394 din 07.05.1997 în baza contractului de prestari servicii silvice Nr. 3116 din 04.06.2018, puse în valoare în raza O.S. Garda în proprietăți particulare sub 10 ha, pentru care legea nu obliga la intocmirea amenajamentelor, produse de factori biotici și abiotici.

Sef Ocol,  
Ing. Dobra Ovidiu



Întocmit,  
Ing. Pestean Ioana

ACT DE PUNERE ÎN VALOARE NR. 2400325401990

Unitate de Producție: III - IARBA REA

Denumire A.P.V.: 3810 PASCA ADRIAN

Suprafață totală act - (ha): 1.0		Tratament: T. PRODUSE ACCIDENTALE I		Natura Produsului: PRODUSE ACCIDENTALE		Tehnologia de Exploatare: SORTIMENTE SI MULTIPLI DE SORTIMENTE		Data inventarierii: 12.04.2024		Anul exploatareii: 2024		Procedeeul de inventariere: FIR CU FIR		Ciocan forma CIRCULARĂ nr.: RP1157		Accesibilitate: 501-1000				
Informații privind N.T.S.M.										Grupa de specii	Nr. de arbori	Volum								
Stâncării pe - (ha):										Rășinoase	28	13.24								
Arbori putregăioși - (buc):										FAG										
cu un volum de - (mc):										Quercinee										
Iescării - (buc):										Diverse tari										
cu un volum de - (mc):										Diverse moi										
Total:										28	13.24									
Specia		SORTARE DIMENSIONALĂ						Lemn lucru	Coajă	Lemn de foc		Volum brut								
		G1	G2	G3	M1	M2	M3	LS		Total	VF									
MOLID		0.23	5.07	2.83	2.31	0.60		0.22	11.26	1.19	0.79	13.24								
TOTAL		0.23	5.07	2.83	2.31	0.60		0.22	11.26	1.19	0.79	13.24								
U.A.	Suprafață (ha)		Vârsta ani	Panta G	Seminiș utilizabil						Total volum brut									
	Par cursă	UA			%	S. tot	Compoziție			H.										
50A	1.00		100	28.00			0				13.24									
U.A.	MO	Volum																		
50A	13.24	13.24																		
Total	13.24	13.24																		
U.A.	Specia	Diametre		Înălțimi		Vârsta	Vol. arb	Nr. arb	Crestere	Sortare dimensională				Coajă	Lemn foc		Volum brut			
		dt	dcg	ht	hc	a				G1	G2	G3	M1	M2	M3	LS		Total	VF	
50A	MO	27.87	31.60	17.28	18.20	100	0.47	28		0.23	5.07	2.83	2.31	0.60		0.22	1.19	0.79		13.24
Total U.A.: 50A								28		0.23	5.07	2.83	2.31	0.60		0.22	1.19	0.79		13.24
Total General U.A.								28		0.23	5.07	2.83	2.31	0.60		0.22	1.19	0.79		13.24

Șef Ocol,

Întocmit,

Birou Fond Forestier,

Verificat,

Dobra Paul-Ovidiu



*Paul-Ovidiu Dobra*  
*Paul-Ovidiu Dobra*

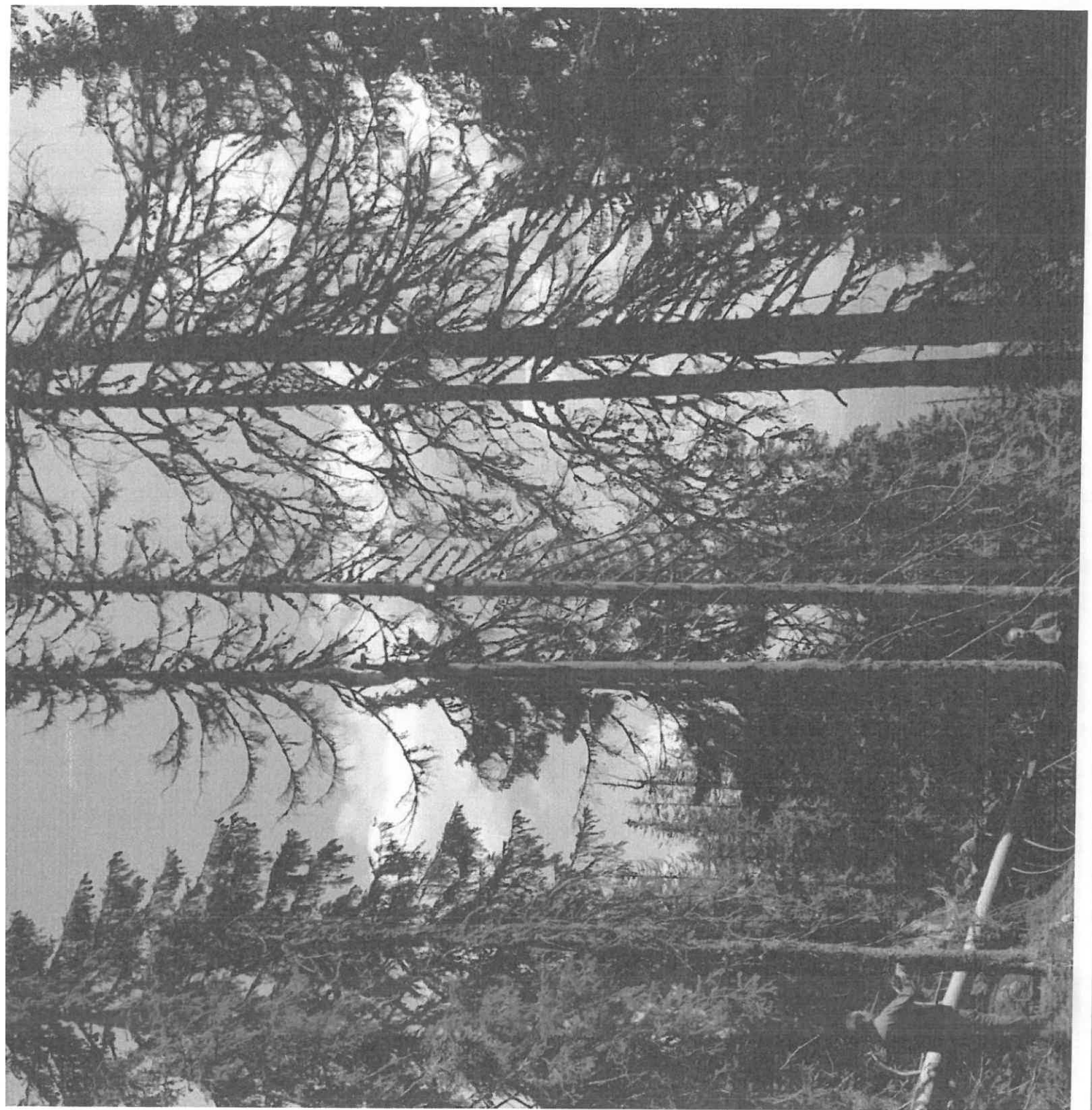

ACT DE PUNERE ÎN VALOARE NR. 2400325402050

Unitate de Producție: IV - BIHARIA

Denumire A.P.V.: 3816 AVRAM IOAN

Suprafață totală act - (ha): 1.0 Tratament: T. PRODUSE ACCIDENTALE I Natura Produsului: - PRODUSE ACCIDENTALE Tehnologia de Exploatare: SORTIMENTE SI MULTIPLI DE SORTIMENTE Data inventarierii: 15.04.2024 Anul exploatării: 2024 Procedeeul de inventariere: FIR CU FIR Ciocan forma CIRCULARĂ nr.: RP1157 Accesibilitate: 501-1000	Informații privind N.T.S.M.		Grupa de specii	Nr. de arbori	Volum
	Stâncării pe - (ha): Arbori putregăioși - (buc): 1 cu un volum de - (mc): 0.27 Iescării - (buc): cu un volum de - (mc):		Rășinoase FAG Quercinee Diverse tari Diverse moi	15	19.82
			Total:	15	19.82

Specia	SORTARE DIMENSIONALĂ							Lemn lucru	Coajă	Lemn de foc		Volum brut
	G1	G2	G3	M1	M2	M3	LS			Total	VF	
BRAD	2.53	0.19	0.06	0.03				2.81	0.31	0.20		3.32
MOLID	7.04	4.94	0.90	0.52	0.13		0.06	13.59	1.25	1.66		16.50
TOTAL	9.57	5.13	0.96	0.55	0.13		0.06	16.40	1.56	1.86		19.82

U.A.	Suprafață (ha)		Vârsta ani	Panta G	Semințis utilizabil				Total volum brut	
	Par cursă	UA			%	S. tot	Compoziție			H.
25A	1.00		130	26.00				0		19.82

U.A.	BR	MO	Volum
25A	3.32	16.50	19.82
Total	3.32	16.50	19.82

U.A.	Specia	Diametre		Înălțimi		Vârsta	Vol. arb	Nr. arb	Crestere	Sortare dimensională							Coajă	Lemn foc		Volum brut
		dt	dgc	ht	hc					G1	G2	G3	M1	M2	M3	LS		Total	VF	
25A	BR	64.00	64.00	25.00	25.00	130	3.32	1		2.53	0.19	0.06	0.03				0.31	0.20		3.32
	MO	42.97	44.50	20.25	20.50	130	1.18	14		7.04	4.94	0.90	0.52	0.13		0.06	1.25	1.66		16.50
Total U.A.: 25A								15		9.57	5.13	0.96	0.55	0.13		0.06	1.56	1.86		19.82
Total General U.A.								15		9.57	5.13	0.96	0.55	0.13		0.06	1.56	1.86		19.82

Șef Ocol,

Dobra Paul-Ovidiu



Întocmit,

*Ing. Păzescu Ioana*  
*Păzescu*

Birou Fond Forestier,

Verificat,



ACT DE PUNERE ÎN VALOARE NR. 2400325400640

Unitate de Producție: IV - BIHARIA  
 Denumire A.P.V: 3746 AVRAM DORINA

Suprafață totală act - (ha): 1.0 Tratament: T. PRODUSE ACCIDENTALE I Natura Produsului: PRODUSE ACCIDENTALE Tehnologia de Exploatare: SORTIMENTE SI MULTIPLI DE SORTIMENTE Data inventarierii: 16.02.2024 Anul exploatării: 2024 Procedeele de inventariere: FIR CU FIR Ciocan forma CIRCULARĂ nr.: PP0701AB Accesibilitate: 501-1000										Informații privind N.T.S.M.				Grupa de specii		Nr. de arbori	Volum			
Stâncării pe - (ha): Arbori putregăioși - (buc): cu un volum de - (mc): lescarii - (buc): cu un volum de - (mc):										Rășinoase FAG Quercinee Diverse tari Diverse moi		8	19.38							
Total:										8		19.38								
Specia		SORTARE DIMENSIONALĂ							Lemn lucru	Coajă	Lemn de foc		Volum brut							
		G1	G2	G3	M1	M2	M3	LS			Total	VF								
BRAD		13.63	0.95	0.27	0.14				14.99	1.67	1.81		18.47							
MOLID		0.41	0.32	0.05	0.03	0.02			0.83	0.07	0.01		0.91							
TOTAL		14.04	1.27	0.32	0.17	0.02			15.82	1.74	1.82		19.38							
U.A.	Suprafață (ha)		Vârsta ani	Panta G	Semințis utilizabil					Compoziție	H.	Total volum brut								
	Par cursă	UA			%	S. tot														
51	1.00		160	25.00					0			19.38								
U.A.	BR	MO	Volum																	
51	18.47	0.91	19.38																	
Total	18.47	0.91	19.38																	
U.A.	Specia	Diametre		Înălțimi		Vârsta	Vol. arb	Nr. arb	Creștere	Sortare dimensională							Coajă	Lemn foc		Volum brut
		dt	dcg	ht	hc					G1	G2	G3	M1	M2	M3	LS		Total	VF	
51	BR	65.51	65.00	19.01	19.00	160	2.64	7		13.63	0.95	0.27	0.14				1.67	1.81		18.47
	MO	42.00	42.00	16.50	16.50	160	0.91	1		0.41	0.32	0.05	0.03	0.02			0.07	0.01		0.91
Total U.A.: 51								8		14.04	1.27	0.32	0.17	0.02			1.74	1.82		19.38
Total General U.A.								8		14.04	1.27	0.32	0.17	0.02			1.74	1.82		19.38

Șef Ocol,  
 Dobra Paul-Ovidiu  

Întocmit,  
 Birou Fond Forestier,  

Verificat,

