

O.S. Abrud R.A.

Nr. 3500/16.04.2024.

Către Garda Forestieră Cluj,

Conform O.M. 767/2018, vă solicităm verificarea următoarelor A.P.V.-uri

Nr. A.P.V.: 1948 Fete I și 1947 Fete II

U.P.: 1 Ampellum

u.a.: 29, 31A, 32A și 33A

Volum: 165.86 mc

Suprafața: 8.7 ha

Proprietar: Composesorat Ampellum

Natura produsului: Accidentale I

Factorii destabilizatori care au afectat arboretul: rupturi și doborături de vânt

Numărul și data contractului de prestări servicii silvice: 2264 / 31.10.2008

Numărul și data documentului care atestă proprietatea: T.P. nr. 5259 / 367/ 27.08.2010

A.P.V.-ul face obiectul modificării prevederilor amenajamentului(da/nu): Nu

A.P.V.-ul face obiectul depășirii posibilității anuale: Nu

A.P.V.-ul face obiectul depășirii posibilității decenale: Nu

A.P.V.-ul provine din proprietăți mai mici de 10 ha (da/nu): Nu

A.P.V.-ul este situat în afara arealului (da/nu): Nu

Punerea în valoare s-a făcut în arborete în care sunt restricții privind protecția mediului : Nu

Proprietarul are sau nu are acesta MASURA 15.1- Da

Punerea în valoare s-a făcut sau nu s-a făcut pe suprafața zonei de liniste – NU

Va anexăm, certificate prin semnătură, următoarele documente:

- copie A.P.V.;

- copie descriere parcelară;

- copie O.M Nr. 314 / 08.02.2022 MMAP.

-fotografii relevante

Cu stimă.

Șef ocol,  
ing. Butnariu Tudor



Fond forestier,

ACT DE PUNERE ÎN VALOARE NR. 2400319703320

Unitate de Producție: I - Ampellum  
 Denumire A.P.V: 1947 Fete II

Suprafață totală act - (ha): 3.5 Tratament: T. PRODUSE ACCIDENTALE I Natura Produsului: PRODUSE ACCIDENTALE Tehnologia de Exploatare: TRUNCHIURI SI CATARGE Data inventarierii: 08.04.2024 Anul exploatării: 2024 Procedeeul de inventariere: FIR CU FIR Ciocan forma CIRCULARĂ nr.: AB0614 Accesibilitate: 251-500		Informații privind N.T.S.M.				Grupa de specii		Nr. de arbori	Volum											
		Stâncării pe - (ha): Arbori putregăloși - (buc): cu un volum de - (mc): Iescării - (buc): 2 cu un volum de - (mc): 1.04				Rășinoase FAG Quercinee Diverse tari Diverse moi		58	63.02											
						Total:		58	63.02											
Specia		SORTARE DIMENSIONALĂ						Lemn lucru	Coajă	Lemn de foc		Volum brut								
		G1	G2	G3	M1	M2	M3	LS		Total	VF									
FAG		7.84	17.04		2.68	2.02	1.30	0.34	31.22	1.76	30.04	3.86	63.02							
TOTAL		7.84	17.04		2.68	2.02	1.30	0.34	31.22	1.76	30.04	3.86	63.02							
U.A.	Suprafață (ha)	Vârsta ani	Panta G	Semințis utilizabil						Total volum brut										
	Par cursă	UA		%	S. tot	Compoziție				H.										
33 A	3.50	41.25	105	30.00		0					63.02									
U.A.	FA	Volum																		
33 A	63.02	63.02																		
Total	63.02	63.02																		
U.A.	Specia	Diametre		Înălțimi		Vârsta	Vol. arb	Nr. arb	Crestere	Sortare dimensională					Coajă	Lemn foc		Volum brut		
		dt	dcg	ht	hc	a				G1	G2	G3	M1	M2	M3	LS		Total	VF	
33 A	FA	30.93	30.87	21.22	21.22	105	1.11	58		7.84	17.04		2.68	2.02	1.30	0.34	1.76	30.04	3.86	63.02
Total U.A.: 33 A								58		7.84	17.04		2.68	2.02	1.30	0.34	1.76	30.04	3.86	63.02
Total General U.A.								58		7.84	17.04		2.68	2.02	1.30	0.34	1.76	30.04	3.86	63.02

Șef Ocol,

Întocmit

Birou Fond Forestier,

Verificat,

Butnariu Tudor-Razvan



*[Handwritten signature]*

*[Handwritten signature]*

ACT DE PUNERE ÎN VALOARE NR. 2400319703310

Unitate de Producție: I - Ampellum

Denumire A.P.V: 1948 Fete 1

Suprafață totală act - (ha): 5.2 Tratament: T, PRODUSE ACCIDENTALE I Natura Produsului: PRODUSE ACCIDENTALE Tehnologia de Exploatare: TRUNCHIURI SI CATARGE Data inventarierii: 08.04.2024 Anul exploatării: 2024 Procedul de inventariere: FIR CU FIR Ciocan forma CIRCULARĂ nr.: AB0614 Accesibilitate: 251-500	Informații privind N.T.S.M.	Grupa de specii	Nr. de arbori	Volum
	Stâncării pe - (ha): Arbori putregăioși - (buc): cu un volum de - (mc): Iescării - (buc): cu un volum de - (mc):	Rășinoase FAG Quercinee Diverse tari Diverse moi	62	102.41
			2	0.43
		Total:	64	102.84

Specia	SORTARE DIMENSIONALĂ							Lemn lucru	Coajă	Lemn de foc		Volum brut
	G1	G2	G3	M1	M2	M3	LS			Total	VF	
CARPEN					0.11	0.13	0.06	0.30	0.03	0.10	0.04	0.43
FAG	30.58	24.78		3.93	2.78	1.19	0.33	63.59	3.38	35.44	5.74	102.41
TOTAL	30.58	24.78		3.93	2.89	1.32	0.39	63.89	3.41	35.54	5.78	102.84

U.A.	Suprafață (ha)		Vârsta ani	Panta G	Seminiș utilizabil				Total volum brut
	Par cursă	UA			%	S. tot	Compoziție		
29	4.00	12.86	90	28.00			0		73.22
31 A	0.20	0.92	140	30.00			0		8.58
32 A	1.00	2.73	130	25.00			0		21.04

U.A.	FA	CA	Volum
29	72.79	0.43	73.22
31 A	8.58		8.58
32 A	21.04		21.04
Total	102.41	0.43	102.84

U.A.	Specia	Diametre		Înălțimi		Vârsta	Vol. arb.	Nr. arb.	Creșt. ere	Sortare dimensională							Coajă	Lemn foc		Volum brut	
		dt	dca	ht	hc					G1	G2	G3	M1	M2	M3	LS		Total	VF		
29	FA	35.64	35.65	23.16	23.16	90	1.65	44		22.85	15.78		2.60	2.01	0.88	0.27	2.33	26.07	4.03	72.79	
	CA	18.00	18.00	14.90	14.90	90	0.22	2					0.11	0.13	0.06	0.03	0.10	0.04	0.43		
Total U.A.: 29										46	22.85	15.78		2.60	2.12	1.01	0.33	2.36	26.17	4.07	73.22
31 A	FA	34.00	34.00	23.41	23.41	140	1.23	7		1.06	2.54		0.51	0.33	0.13	0.03	0.27	3.71	0.55	8.58	
Total U.A.: 31 A										7	1.06	2.54		0.51	0.33	0.13	0.03	0.27	3.71	0.55	8.58
32 A	FA	40.55	40.55	26.10	26.10	130	1.91	11		6.67	6.46		0.82	0.44	0.18	0.03	0.78	5.66	1.16	21.04	
Total U.A.: 32 A										11	6.67	6.46		0.82	0.44	0.18	0.03	0.78	5.66	1.16	21.04
Total General U.A.										64	30.58	24.78		3.93	2.89	1.32	0.39	3.41	35.54	5.78	102.84

Șef Ocol,

Întocmit,

Birou Fond Forestier,

Verificat,

Butnariu Tudor-Razvan



*[Handwritten signature]*

*[Handwritten signature]*



U.P.I. Dup. Mar, 0033A, Cont. Dup. Mar, 27 Mar, 02.05.2001  
Sol. J. de S. Mar. 27 Mar, 02.05.2001





U.P. I. Dupl. Mon., ca 334, Camp. Dupl. Mon. 27. 01. 01. 2021  
S. J. Dupl. Mon. 27. 01. 01. 2021

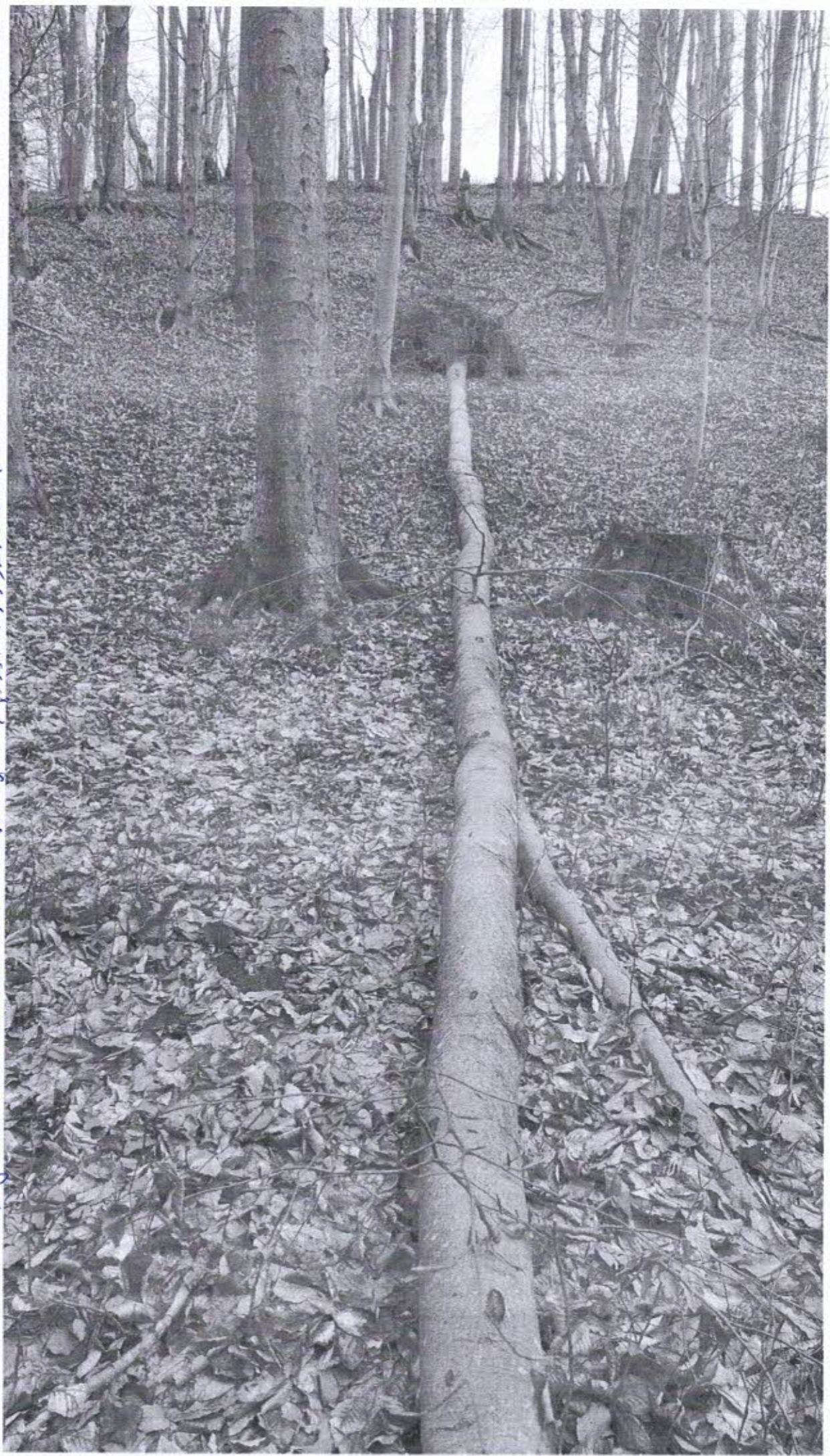



U.S. Dept. Agr., Wash., D.C., Prof. Wm. B. Barstow, Oct. 21, 1902  
Prof. Wm. B. Barstow, V. A., Wash., D.C., Prof. Wm. B. Barstow, V. A.

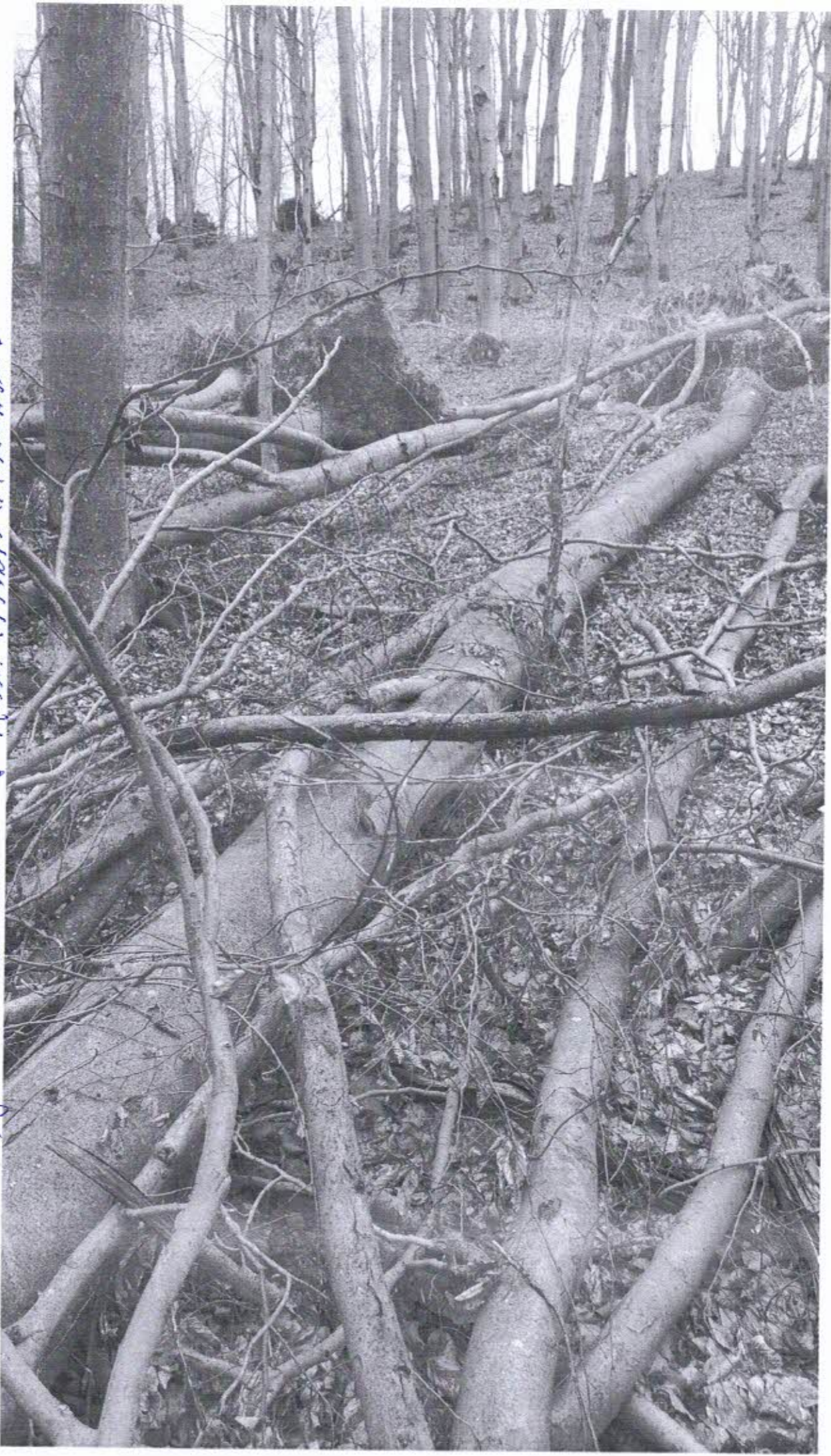



U.S. i Dnepropetrovsk, 04.05.2021

21 Dnipro. Sialovozna u. 41; pib P. K. i P. K. 46









U.S. Forest Service, 55324, (Camp. Dept. Mar. 27/82, 02.05.2021)

3rd Div. S. Forest v. Sh, Fish & Wildlife P. Number 66





S.P. I Ampellum

Fond forestier proprietate privată

DESCRIEREA STAȚIUNII ȘI A ARBORETULUI

**32 C** 1.22 ha GF:1-3K SUP:A  
 TS:5222 TP:4212 SOL:3101  
 versant ondulat EXPOZIȚIE:SE  
 INCLINARE:25g ALTITUDINE: 765 m  
 INTERĂ: continuă - subțire  
 FLORĂ: Asperula-Asarum  
 natural fundam.de prod.mijl. relativ-plurien  
 ÎMP. ACTUALĂ: 8FA 1SC 1MO  
 ÎMP. TEL: 7FA 1MO 1SC 1PAM  
 ÎMP: FA -Gros și mijlociu, cherestea

VESTA EXPLOATABILITĂȚII: 110 ani  
 ÎMP. UTIL:  
 ÎMP. PROP: COMPLETĂRI /0.2S  
 DEGAJĂRI

ÎMP. PROP: COMPLETĂRI /0.2S

ÎMP. EXEC: 2016-T.progr. (racordare)  
 ÎMP. Împăd. (după tăieri de regen.)  
 ÎMP. PROP: COMPLETĂRI /0.2S  
 DEGAJĂRI

*ELM	P	M	VÂR			C	AM	EL	PROVE-	VI	DENS	V O L U M	CREȘ*		
*ARB	R	R	STĂ	D	H	L	ES	AG	NIENTĂ	TA	mc/	mc/	mc/*		
	P	G	ani	cm	m	P	TE	AJ		LI	CONS	ha	ua	ha	
*FA	8	ÎN	5	0	0	3			.0	RN	N	0.56	0	0	0.7*
*SC	1	ÎN	5	0	0	3	M	.0	NEC	N	0.07	0	0	0.4*	
*MO	1	P	5	0	0	3	M	.0	E310-1	N	0.07	0	0	0.1*	
Total			5			3					0.70			1.2*	

\* ALTE DATE COMPLEMENTARE: DIS: SAC, CA, FLT.  
 \* Consistență variabilă (0,6-0,9).

**33 A** 41.25 ha GF:1-3K SUP:A  
 TS:5222 TP:4212 SOL:3101  
 versant ondulat EXPOZIȚIE:SE  
 INCLINARE:30g ALTITUDINE: 560 - 780 m  
 INTERĂ: continuă - normală  
 FLORĂ: Asperula-Asarum  
 natural fundam.de prod.mijl. relativ-echien  
 ÎMP. ACTUALĂ: 9FA 1CA  
 ÎMP. TEL: 7FA 2PAM 1IA  
 ÎMP: FA -Gros și mijlociu, cherestea

VESTA EXPLOATABILITĂȚII: 110 ani  
 ÎMP. UTIL:  
 ÎMP. PROP: COMPLETĂRI /0.2S  
 DEGAJĂRI

ÎMP. PROP: COMPLETĂRI /0.2S

ÎMP. EXEC: 2013-Tăieri igienă  
 ÎMP. Împăd. (după tăieri de regen.)  
 ÎMP. PROP: T.IGIENĂ(T.PROGRESIVE ÎN DEC.II)

*ELM	P	M	VÂR			C	AM	EL	PROVE-	VI	DENS	V O L U M	CREȘ*	
*ARB	R	R	STĂ	D	H	L	ES	AG	NIENTĂ	TA	mc/	mc/	mc/*	
	P	G	ani	cm	m	P	TE	AJ		LI	CONS	ha	ua	ha
*FA	3	ÎN	130	48	29	3	M	.5	RN	N	0.24	135	5569	1.0*
*FA	6	ÎN	105	38	28	3	M	.5	RN	N	0.48	254	10478	3.0*
*CA	1	ÎN	105	28	22	4	M	.4	RN	N	0.08	23	949	0.2*
Total			105			3					0.80	412	16996	4.2*

\* ALTE DATE COMPLEMENTARE: DIS: CE, ME. Doborâturi izolate.  
 \* Încalinare variabilă (28g-34g). Nuieliș-prăjiniș de FA/0.1S.

**33 B** 0.69 ha GF:1-2A SUP:M  
 TS:5222 TP:4212 SOL:3101  
 versant ondulat EXPOZIȚIE:SE  
 INCLINARE:38g ALTITUDINE: 580 m  
 INTERĂ: întreruptă - subțire  
 FLORĂ: Asperula-Asarum  
 artificial de prod.mijlocie relativ-echien  
 ÎMP. ACTUALĂ: 8SC 2PAM  
 ÎMP. TEL: 8SC 2PAM  
 ÎMP:

VESTA EXPLOATABILITĂȚII:  
 ÎMP. UTIL:  
 ÎMP. PROP: COMPLETĂRI /0.2S  
 DEGAJĂRI

ÎMP. EXEC: 2020-Împăd. (fără tăieri de regen.)  
 ÎMP. PROP: TĂIERI IGIENĂ

*ELM	P	M	VÂR			C	AM	EL	PROVE-	VI	DENS	V O L U M	CREȘ*		
*ARB	R	R	STĂ	D	H	L	ES	AG	NIENTĂ	TA	mc/	mc/	mc/*		
	P	G	ani	cm	m	P	TE	AJ		LI	CONS	ha	ua	ha	
*SC	8	LD	5	4	5	3			.1	NEC	N	0.64	12	8	4.5*
*PAM	2	P	5	0	0	3	M	.0	E340-1	N	0.16	0	0	0.1*	
Total			5			3					0.80	12	8	4.6*	

\* ALTE DATE COMPLEMENTARE: DIS: FA, ME, CA, SAC. Rocă/0.2S.  
 \* Eroziune moderată.







P. I Ampellum

Fond forestier proprietate privată

DESCRIEREA STAȚIUNII ȘI A ARBORETULUI

**31 A** 0.92 ha GF:1-3K SUP:A  
 TS:5222 TP:4212 SOL:3101  
 Versant ondulat EXPOZIȚIE:E  
 INCLINARE:30g ALTITUDINE: 705 - 765 m  
 LITIERĂ: continuă - subțire  
 TIP FLORĂ: Asperula-Asarum  
 Natural fundam.de prod.mijl. relativ-plurien\*  
 COMP.ACTUALĂ:10FA  
 COMP.ȚEL: 7FA 2PAM 1IA  
 SORT: FA -Gros și mijlociu,cherestea  
 VÂRSTA EXPLOATABILITĂȚII: 110 ani  
 SEM.UTIL:10EA /0.7S  
 SUBARB:  
 DATE COMPL:

*EIM	P	M	VÂR		C	AM	EL	PROVE-	VI	DENS	V O L U M	CRES*						
*ARB	R	R	STĂ	D	H	L	ES	AG	NIENTĂ	TA	mc/	mc/	TERE*					
	P	G	ani	cm	m	P	TE	AJ		LI	CONS	ha	ua	ha				
*FA	10		ÎN	140	52	29	3			.5	RN	N	0.20	93	86	0.6*		
* Total													140	3	0.20	93	86	0.6*

POLUARE:,sulf și pulb.metal.  
 EROZIUNE:  
 LUCR.EXEC:2013-T.produșe accidentale  
 2016-T.progr.(punere în lumină)  
 LUCR.PROP:T.PROGR.(RACORDARE), ÎMPĂDURIRI  
 AJUTORAREA REGENERĂRII NATURALE  
 ÎNGRIJIREA SEMINȚIȘULUI

\* ALTE DATE COMPLEMENTARE:  
 \* Relief variat cu eroziune pe pâraie.  
 \* Înclinare variabilă (25g-34g).

**31 B** 19.28 ha GF:1-2A SUP:M  
 TS:5241 TP:4261 SOL:3206  
 Versant ondulat EXPOZIȚIE:SE  
 INCLINARE:40g ALTITUDINE: 765 - 1110 m  
 LITIERĂ: continuă - subțire  
 TIP FLORĂ: Luzula albida  
 Natural fundam.de prod.infer. relativ-echien  
 COMP.ACTUALĂ: 7FA 3CA  
 COMP.ȚEL: 8FA 2CA  
 SORT:  
 VÂRSTA EXPLOATABILITĂȚII:  
 SEM.UTIL: 8FA 2CA /0.2S  
 SUBARB:  
 DATE COMPL:rocă la suprafață/0.3S

*EIM	P	M	VÂR		C	AM	EL	PROVE-	VI	DENS	V O L U M	CRES*						
*ARB	R	R	STĂ	D	H	L	ES	AG	NIENTĂ	TA	mc/	mc/	TERE*					
	P	G	ani	cm	m	P	TE	AJ		LI	CONS	ha	ua	ha				
*FA	2		ÎN	140	52	26	4			I	.6	RN	N	0.16	75	1446	0.4*	
*CA	1		ÎN	140	44	29	4			I	.5	RN	N	0.08	34	656	0.2*	
*FA	5		ÎN	110	36	23	4			.5	RN	N	0.40	154	2969	1.8*		
*CA	2		ÎN	110	32	22	4			I	.5	RN	N	0.16	46	897	0.4*	
* Total													110	4	0.80	309	5958	2.8*

POLUARE:,sulf și pulb.metal.  
 EROZIUNE:  
 LUCR.EXEC:  
 LUCR.PROP:T.CONSERVARE  
 AJUTORAREA REGENERĂRII NATURALE  
 ÎNGRIJIREA SEMINȚIȘULUI

\* ALTE DATE COMPLEMENTARE:  
 \* Arboret neuniform cu elemente taxatorice variabile.  
 \* Dimensiunile descesc spre culme.

**31 C** 2.52 ha GF:1-3K SUP:A  
 TS:5222 TP:4212 SOL:3101  
 Versant ondulat EXPOZIȚIE:E  
 INCLINARE:30g ALTITUDINE: 760 m  
 LITIERĂ: continuă - subțire  
 TIP FLORĂ: Asperula-Asarum  
 Natural fundam.de prod.mijl. relativ-plurien\*  
 COMP.ACTUALĂ: 7FA 1PAM 1MO 1SC  
 COMP.ȚEL: 7FA 2PAM 1MO  
 SORT:  
 VÂRSTA EXPLOATABILITĂȚII: 110 ani  
 SEM.UTIL:  
 SUBARB:  
 DATE COMPL:

*EIM	P	M	VÂR		C	AM	EL	PROVE-	VI	DENS	V O L U M	CRES*						
*ARB	R	R	STĂ	D	H	L	ES	AG	NIENTĂ	TA	mc/	mc/	TERE*					
	P	G	ani	cm	m	P	TE	AJ		LI	CONS	ha	ua	ha				
*FA	7		ÎN	5	0	0	3			.0	RN	N	0.49	0	0	0.6*		
*PAM	1		P	5	0	0	3			M	.0	E340-1	N	0.07	0	0	0.1*	
*MO	1		P	5	0	0	3			M	.0	E310-1	N	0.07	0	0	0.1*	
*SC	1		LD	5	0	0	3			M	.0	NEC	N	0.07	0	0	0.5*	
* Total													5	3	0.70			1.3*

POLUARE:,sulf și pulb.metal.  
 EROZIUNE:  
 LUCR.EXEC:2016-T.progr.(racordare)  
 2019-împăd.(după tăieri de regen.)  
 LUCR.PROP:COMPLETĂRI /0.2S  
 DEGĂJĂRI

\* ALTE DATE COMPLEMENTARE: DIS: CA, SAC, TE, PLT.  
 \* Consistență variabilă (0,6-0,9).



P.P. I Ampellum

Fond forestier proprietate privată

DESCRIEREA STAȚIUNII ȘI A ARBORETULUI

31 D 1.52 ha GF:1-2A SUP:  
TS:5241 TP:4261 SOL:3206  
Versant frământat EXPOZIȚIE:SE  
INCLINARE:36g ALTITUDINE: 780 - 845 m  
LITIERĂ:  
TIP FLORĂ: Luzula albida  
COMP.ACTUALĂ:  
COMP.TEL: 5FA 3MO 1IA 1PI  
SORT:  
VÂRSTA EXPLOATABILITĂȚII:  
SEM.UUTIL:  
SUBARB:  
DATE COMPL:  
POLUARE:,sulf și pulb.metal.  
EROZIUNE:  
LUCR.EXEC:  
LUCR.PROP: ÎMPĂDURIRI (FĂRĂ TĂIERI DE REGEN.)  
ÎNGRIJIREA CULTURILOR

*EIM	P	M	VĂR		C	AM	EL	PROVE-	VI	DENS	V O L U M		CREȘ*	
*ARB	R	R	STĂ	D	H	L	ES	AG	NIENȚĂ	TA	mc/	mc/	mc/**	
	P	G	ani	cm	m	P	TE	AJ		LI	CONS	ha	ua	ha
* Total														
* ALTE DATE COMPLEMENTARE: Fostă carieră.														

32 A 2.73 ha GF:1-3K SUP:A  
TS:5222 TP:4212 SOL:3101  
Versant ondulat EXPOZIȚIE:SV  
INCLINARE:25g ALTITUDINE: 705 - 780 m  
LITIERĂ: continuă - subțire  
TIP FLORĂ: Asperula-Asarum  
Natural fundam.de prod.mijl. relativ-plurien  
COMP.ACTUALĂ:10FA  
COMP.TEL: 7FA 2PM 1IA  
SORT: FA -Gros și mijlociu,cherestea  
VÂRSTA EXPLOATABILITĂȚII: 110 ani /0.6S  
SEM.UUTIL:10FA  
SUBARB:  
DATE COMPL:  
POLUARE:,sulf și pulb.metal.  
EROZIUNE:  
LUCR.EXEC:2013-T.progr. (punere în lumină)  
2014-T.progr. (punere în lumină)  
LUCR.PROP:T.PROGR. (RACORDARE), ÎMPĂDURIRI  
AJUTORAREA REGENERĂRII NATURALE  
ÎNGRIJIREA SEMINȚIȘULUI

*EIM	P	M	VĂR		C	AM	EL	PROVE-	VI	DENS	V O L U M		CREȘ*		
*ARB	R	R	STĂ	D	H	L	ES	AG	NIENȚĂ	TA	mc/	mc/	mc/**		
	P	G	ani	cm	m	P	TE	AJ		LI	CONS	ha	ua	ha	
*FA	8	ÎN	130	48	29	3		.3	RN	N	0.16	110	300	0.6*	
*FA	2	ÎN	90	28	26	3		I	.5	RN	N	0.04	28	76	0.3*
* Total															
* ALTE DATE COMPLEMENTARE: Înclinare variabilă (25g-35g). Consistență variabilă (0,4-0,6). Nuieliș de FA/0.2S. Înclinarea crește spre borna 486.															

32 B 41.21 ha GF:1-2A SUP:M  
TS:5222 TP:4212 SOL:3101  
Versant ondulat EXPOZIȚIE:SE  
INCLINARE:39g ALTITUDINE: 770 - 1150 m  
LITIERĂ: continuă - subțire  
TIP FLORĂ: Asperula-Asarum  
Natural fundam.de prod.mijl. relativ-plurien  
COMP.ACTUALĂ: 8FA 2CA  
COMP.TEL: 9FA 1CA  
SORT:  
VÂRSTA EXPLOATABILITĂȚII: /0.1S  
SEM.UUTIL:10FA  
SUBARB:  
DATE COMPL:  
POLUARE:,sulf și pulb.metal.  
EROZIUNE:  
LUCR.EXEC:2011-T.produse accidentale  
2016-T.produse accidentale  
LUCR.PROP:T.CONSERVARE  
AJUTORAREA REGENERĂRII NATURALE  
ÎNGRIJIREA SEMINȚIȘULUI

*EIM	P	M	VĂR		C	AM	EL	PROVE-	VI	DENS	V O L U M		CREȘ*		
*ARB	R	R	STĂ	D	H	L	ES	AG	NIENȚĂ	TA	mc/	mc/	mc/**		
	P	G	ani	cm	m	P	TE	AJ		LI	CONS	ha	ua	ha	
*FA	2	ÎN	140	52	28	3		I	.6	RN	N	0.14	74	3050	0.4*
*CA	1	ÎN	130	44	24	4		I	.6	RN	N	0.07	23	948	0.2*
*FA	6	ÎN	110	30	26	3		.6	RN	N	0.42	197	8118	2.4*	
*CA	1	ÎN	110	36	23	3		I	.6	RN	N	0.07	22	907	0.2*
* Total															
* ALTE DATE COMPLEMENTARE: DIS: GO, JU, CI. Elemente taxatorice variabile. Spre borna 496 ochiuri cu consistența de 0,5.															



# MINISTERUL MEDIULUI, APELOR ȘI PĂDURILOR



## ORDIN

Nr. 314 / 08.02.2022

pentru aprobarea amenajamentului silvic al fondului forestier proprietate privată aparținând Composesoratului Urbarial Ampellum Zlatna, Unitatea de Producție I Ampellum, județul Alba

Având în vedere Referatul de aprobare nr. R27596/28.12.2021 al Direcției politici și strategii în silvicultură,

În conformitate cu Avizul Comisiei tehnice de avizare pentru silvicultură din Ministerul Mediului, Apelor și Pădurilor nr. 176/08.12.2021 și ținând cont de Decizia etapei de încadrare a Agenției pentru Protecția Mediului Alba nr. 5615/22.07.2021,

În temeiul prevederilor art. 22 alin. (1) din Legea nr. 46/2008 – Codul silvic, republicată, cu modificările și completările ulterioare, ale art. 13 alin. (4) din Hotărârea Guvernului nr. 43/2020 privind organizarea și funcționarea Ministerului Mediului, Apelor și Pădurilor, precum și ale art. 57 alin. (1), (4), (5) din Ordonanța de urgență a Guvernului nr. 57/2019 privind Codul administrativ, cu modificările și completările ulterioare,

ministrul mediului, apelor și pădurilor emite următorul

## ORDIN:

Art. 1. – Se aprobă amenajamentul silvic al fondului forestier proprietate privată aparținând Composesoratului Urbarial Ampellum Zlatna, Unitatea de Producție I Ampellum, județul Alba.

Art. 2. – Direcția politici și strategii în silvicultură din cadrul Ministerului Mediului, Apelor și Pădurilor transmite prezentul ordin Composesoratului Urbarial Ampellum Zlatna, care răspunde de aplicarea și respectarea prevederilor acestuia.

Art. 3. – Prezentul ordin s-a întocmit în 3 exemplare, două pentru emitent, iar al treilea pentru Composesoratul Urbarial Ampellum Zlatna.

MINISTRUL MEDIULUI, APELOR ȘI PĂDURILOR

Barna TANCOZ

