



**REGIA AUTONOMĂ
OCOLUL SILVIC VALEA ȘIEULUI R.A.**
Bistrița, str. Aleea Jupiter, nr. 2, jud. Bistrița - Năsăud
Tel. / Fax. 0263-217813, E-mail os_sieu@yahoo.com
CUI - RO 25725314, J 06 / 317 / 30.06.2009

Nr. 2574 din 09.04.2024

**CATRE,
GARDA FORESTIERA CLUJ,**

In conformitate prevederile O.M. nr.767 din 23.08.2018, va notificam cu privire la constituirea actului de punere in valoare de produse accidentale, dupa cum urmeaza :

1.Date privind APV ;

-Numar **2400123801700**

-Denumire : **1547 FUNDOAIA DIPȘEI**

-UP.I **GALATII BISTRITEI**, u.a. **78B,78D,64H,64K,65B,76B,76C .**

-Suprafata APV **17,5** ha,

-Volum **272,3** mc,

-Proprietar **Comuna Galatii Bistritei ,**

-Natura produsului **Produse accidentale I,**

-Suprafata ce necesita a fi impadurita : **nu este necesara impadurirea,**

-Factorii destabilizatori care au afectat arboretul: **rupturi si doboraturi de arbori .**

-Numar si data contract de administrare : **415 din 18.01.2017 .**

-Numarul si data documentului care atesta proprietatea : **TP nr.310039 din 19.02.2007**

2.NU face obiectul depasirii posibilitatii anuale stabilita prin amenajamentul silvic .

3.NU face obiectul modificarii prevederilor amenajamentului ,

4.NU provine din arborete situate in proprietati mai mici de 10 ha neamenajate,

5.Arboretul NU ESTE este situat in afara arealului ,

6.Arboretul NU ESTE cuprins in arii naturale protejate.

Anexam prezentei urmatoarele :

-copii dupa :- AVIZ C.T.A.S. nr.68 din 05.08.2021,

-Ordin nr.1716/27,09,2021 ,

-descrierea parcelara .

-fotografii relevante care dovedesc existenta factorilor destabilizatori .

NOTA: Suprafata in cauza se supune schemei de ajutor “ Servicii de silvomediu, servicii climatice si conservarea padurilor “ aferenta Masurii 15-Plati pentru amenajamente de silvomediu .

Cu stima .

ȘEF OCOL
ing. **DEMIAN GRIGORE-ADRIAN**



ÎNTOCMIT – RESP. FOND FORESTIER
ing. **EMRICH OCTAVIAN**

ACT DE PUNERE ÎN VALOARE NR. 2400123801700

Unitate de Producție: I - Galații Bistriței

Denumire A.P.V: 1547 FUNDOAIA DIPȘEI

Suprafață totală act - (ha): 17.5 Tratament: T. PRODUSE ACCIDENTALE I Natura Produsului: PRODUSE ACCIDENTALE Tehnologia de Exploatare: TRUNCHIURI SI CATARGE Data inventarierii: 03.04.2024 Anul exploatării: 2024 Procedul de inventariere: FIR CU FIR Ciocan forma CIRCULARĂ nr.: PPBN0704 Accesibilitate: 501-1000	Informații privind N.T.S.M.		Grupa de specii	Nr. de arbori	Volum
	Stâncării pe - (ha): Arbori putregăioși - (buc): 1 cu un volum de - (mc): 1.29 Iescării - (buc): cu un volum de - (mc):		Rășinoase FAG Quercinee Diverse tari Diverse moi	214 56 6	247.4 23.17 1.73
			Total:	276	272.3

Specia	SORTARE DIMENSIONALĂ							Lemn lucru	Coajă	Lemn de foc		Volum brut
	G1	G2	G3	M1	M2	M3	LS			Total	VF	
CARPEN		3.45		1.10	1.59	1.26	0.71	8.11	0.76	10.06	1.48	18.93
TEI PUCIOS		0.08		0.08	0.18	0.16	0.08	0.58	0.16	0.99	0.18	1.73
CIREȘ		0.37		0.22	0.19	0.07		0.85	0.11	0.82	0.09	1.78
GORUN (L)	17.22	89.83		25.21	14.04	4.27	0.76	151.33	23.63	72.44	12.72	247.40
JUGASTRU		0.41		0.18	0.12	0.04	0.01	0.76	0.11	1.59	0.14	2.46
TOTAL	17.22	94.14		26.79	16.12	5.80	1.56	161.63	24.77	85.90	14.61	272.30

U.A.	Suprafață (ha)		Vârsta ani	Panta G	Seminiș utilizabil				Total volum brut
	Par cursă	UA			%	S. tot	Compoziție		
77 B	9.00	11.80	87	15.00					
78 D	7.50	11.30	87	17.00			0		187.68
64 H	0.30	0.70	82	15.00			0		46.40
64 K	0.10	1.50	82	18.00			0		13.71
65 B	0.20	2.00	82	15.00			0		1.31
76 B	0.10	1.30	87	20.00			0		3.12
76 C	0.30	0.60	87	18.00			0		1.13
Total							0		18.95

U.A.	GO (L)	JU	CA	CI	TEP	Volum
77 B	173.87	1.98	10.58	0.84	0.41	187.68
78 D	38.57		7.36		0.47	46.40
64 H	11.87		0.99		0.85	13.71
64 K	1.31					1.31
65 B	3.12					3.12
76 B	0.19			0.94		1.13
76 C	18.47	0.48				18.95
Total	247.40	2.46	18.93	1.78	1.73	272.30

U.A.	Specia	Diametre		Înălțimi		Vârsta	Vol. arb.	Nr. arb.	Creșt ere	Sortare dimensională							Coajă	Lemn foc		Volum brut	
		dt	dcg	ht	hc					G1	G2	G3	M1	M2	M3	LS		Total	VF		
77 B	GO (L)	33.33	34.88	22.72	22.72	87	1.18	147		12.37	63.16		17.46	9.64	2.86	0.50	16.48	51.40	8.91	173.87	
	JU	34.00	34.00	22.25	22.25	87	0.99	2			0.41		0.10	0.04			0.08	1.35	0.09	1.98	
	CA	23.05	23.05	16.90	16.90	87	0.50	21			2.65		0.64	0.66	0.60	0.27	0.45	5.31	0.79	10.58	
	CI	23.00	23.00	20.00	20.00	87	0.42	2			0.08		0.16	0.15	0.06		0.06	0.33	0.05	0.84	
	TEP	17.00	17.00	15.25	15.25	87	0.20	2						0.07	0.07	0.03	0.05	0.19	0.05	0.41	
Total U.A.: 77 B																					
78 D	GO (L)	32.22	31.54	21.65	21.65	87	1.07	36		0.87	15.35		4.31	2.51	0.75	0.13	3.81	10.84	2.02	38.57	
	CA	19.30	19.30	16.15	16.15	87	0.32	23			0.80		0.46	0.72	0.47	0.34	0.26	4.31	0.60	7.36	
	TEP	18.00	18.00	16.25	16.25	87	0.23	2						0.05	0.05	0.03	0.04	0.30	0.05	0.47	
Total U.A.: 78 D																					
64 H	GO (L)	39.14	39.14	23.57	23.57	82	1.70	7		2.60	3.53		4.77	3.28	1.27	0.50	4.11	15.45	2.67	46.40	
	CA	17.60	17.60	14.80	14.80	82	0.20	5					0.21	0.19	0.10	0.05	0.44	0.09	0.99		
	TEP	22.00	22.00	17.50	17.50	82	0.43	2			0.08		0.08	0.06	0.04	0.02	0.07	0.50	0.08	0.85	
Total U.A.: 64 H																					
64 K	GO (L)	36.00	36.00	23.50	23.50	82	1.31	1			0.59		0.12	0.06	0.01		0.13	0.40	0.07	1.31	
Total U.A.: 64 K																					
65 B	GO (L)	39.00	39.00	23.75	23.75	82	1.56	2			1.91		0.25	0.11	0.03		0.36	0.46	0.16	3.12	
Total U.A.: 65 B																					

76 B	GO (L)	16.00	16.00	15.00	15.00	87	0.19	1							0.02	0.01	0.01	0.15	0.02	0.19
	CI	32.00	32.00	24.00	24.00	87	0.94	1			0.29		0.06	0.04	0.01		0.05	0.49	0.04	0.94
Total U.A.: 76 B								2			0.29		0.06	0.04	0.03	0.01	0.06	0.64	0.06	1.13
76 C	GO (L)	29.80	29.80	21.08	21.08	87	0.92	20	1.38	5.29		2.34	1.39	0.52	0.11	1.80	5.64	0.98	18.47	
	JU	19.00	19.00	15.75	15.75	87	0.24	2				0.08	0.08	0.04	0.01	0.03	0.24	0.05	0.48	
Total U.A.: 76 C								22	1.38	5.29		2.42	1.47	0.56	0.12	1.83	5.88	1.03	18.95	
Total General U.A.								276	17.22	94.14		26.79	16.12	5.80	1.56	24.77	85.90	14.61	272.30	

Şef Ocol, Întocmit, Birou Fond Forestier, Verificat,

DEMIAN GRIGORE ADRIAN *MH* *MH* birou
MH



Proces-verbal de verificare

Încheiat astăzi 09.04.2024

Subsemnatul, ing. Emrich Octavian, având funcția de ing. FI, în calitate de persoană desemnată cu verificarea lucrărilor de punere în valoare, în prezența:

- ing. Lemian Adrian, în calitate de conducător al lucrărilor de teren la evaluarea masei lemnoase;
 - ing. Emrich Octavian, în calitate de persoană care a efectuat lucrările de birou și de elaborare/introducere în SUMAL a actului de punere în valoare în stadiul „CULES”; și
 - ing. Buga Jenel, în calitate de titular al cantonului silvic
- u.a. Galatu, natura produselor Acc, felul tăierii Acc I

Constatări:

B. VERIFICAREA LUCRĂRILOR DE BIROU

- Încadrarea în prevederile amenajamentului silvic
Natura tăierii și volumul de extras (intensitatea tăierii) se încadrează în prevederile amenajamentului silvic:
 DA (semnătura persoanei desemnate cu verificarea lucrărilor)
 NU, cu următoarea argumentație /// (semnătura persoanei desemnate cu verificarea lucrărilor)
- Există corelație între carnetul de inventariere și actul de punere în valoare în stadiul „CULES”, în privința unităților amenajistice în care s-a efectuat lucrarea:
 DA (semnătura persoanei desemnate cu verificarea lucrărilor)
 NU, cu următoarea argumentație /// (semnătura persoanei desemnate cu verificarea lucrărilor)
- Există corelație între datele primare (carnetul de inventariere și fișele de despuiere, pe specii, categorii de diametre și clase de calitate) și actul de punere în valoare în stadiul „CULES”, în privința numărului de arbori:
 DA (semnătura persoanei desemnate cu verificarea lucrărilor)
 NU, cu următoarea argumentație /// (semnătura persoanei desemnate cu verificarea lucrărilor)
- Există corelație între înălțimile medii pe specii determinate în teren (consemnate în fișele de calcul) și cele utilizate la calculul actului de punere în valoare:
 DA (semnătura persoanei desemnate cu verificarea lucrărilor)
 NU, cu următoarea argumentație /// (semnătura persoanei desemnate cu verificarea lucrărilor)
- Au fost introduse în aplicația de calcul actul de punere în valoare, celelalte informații referitoare la evaluare (nr. dispozitiv special de marcat cu amprentă circulară și/sau pătrată, informații NTSM etc.):
 DA (semnătura persoanei desemnate cu verificarea lucrărilor)
 NU, cu următoarea argumentație /// (semnătura persoanei desemnate cu verificarea lucrărilor)

Concluzii se îndeplinesc condițiile aprobării

SE PROPUNE:

- Aprobarea actului de punere în valoare (semnătura persoanei desemnate cu verificarea lucrărilor)
- Refacerea parțială a lucrărilor constând în /// (semnătura persoanei desemnate cu verificarea lucrărilor)
- Anularea lucrărilor de inventariere (semnătura persoanei desemnate cu verificarea lucrărilor)

Participanți la verificarea lucrărilor de evaluare:

- nume, prenume, funcția și semnătura
- nume, prenume, funcția și semnătura

* Completarea este facultativă



MINISTERUL MEDIULUI, APELOR ȘI PĂDURILOR

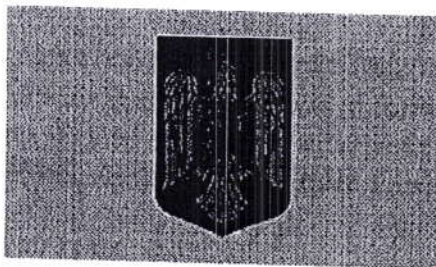

ORDIN

Nr. 1716 / 27-09 / 2021

pentru modificarea prevederilor amenajamentului silvic al fondului forestier proprietate publică și privată aparținând comunei Galații Bistriței, Unitatea de Producție I Galații Bistriței, județul Bistrița-Năsăud

Având în vedere Referatul de aprobare nr. 174680/20.08.2021 al Direcției politici și strategii în silvicultură,

În conformitate cu Avizul Comisiei tehnice de avizare pentru silvicultură din Ministerul Mediului, Apelor și Pădurilor nr. 68/05.08.2021,

Ținând cont de Decizia Agenției pentru Protecția Mediului Bistrița-Năsăud nr. 226/18.05.2021,

Luând în considerare Ordinul ministrului apelor și pădurilor nr. 437/2018 pentru aprobarea amenajamentului silvic al fondului forestier proprietate publică și privată aparținând comunei Galații Bistriței, Unitatea de Producție I Galații Bistriței, județul Bistrița-Năsăud,

În temeiul prevederilor art. 22 alin. (1) din Legea nr. 46/2008 – Codul silvic, republicată, cu modificările și completările ulterioare, ale art. 13 alin. (4) din Hotărârea Guvernului nr. 43/2020 privind organizarea și funcționarea Ministerului Mediului, Apelor și Pădurilor, precum și ale art. 57 alin. (1), (4), (5) din Ordonanța de urgență a Guvernului nr. 57/2019 privind Codul administrativ, cu modificările și completările ulterioare,

ministrul mediului, apelor și pădurilor emite următorul

ORDIN:

Art. 1. – Se aprobă modificarea prevederilor amenajamentului silvic al fondului forestier proprietate publică și privată aparținând comunei Galații Bistriței, Unitatea de Producție I Galații Bistriței, județul Bistrița-Năsăud.

Art. 2. – Direcția politici și strategii în silvicultură din cadrul Ministerului Mediului, Apelor și Pădurilor transmite prezentul ordin Primăriei comunei Galații Bistriței, care răspunde de aplicarea și respectarea prevederilor acestuia.

Art. 3. – Prezentul ordin s-a întocmit în 3 exemplare, două pentru emitent, iar al treilea pentru Primăria comunei Galații Bistriței.

MINISTRUL MEDIULUI, APELOR ȘI PĂDURILOR

Barna EĂNCĂȘ

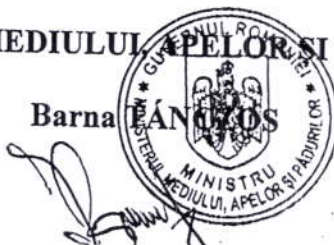

AVIZ CTAS nr. 68 din 05.08.2021

pentru modificarea prevederilor amenajamentului silvic al fondului forestier proprietate publică și privată aparținând comunei Galații Bistriței, Unitatea de Producție I Galații Bistriței, județul Bistrița - Năsăud, prezentate în studiu adițional la amenajament

1. Au participat la ședința de avizare:

Președinte de ședință: Ionuț Sorin Banciu

Membri CTAS: Dănuț Iacob, Ciprian Bădescu, Constantin Banu, Marian Tudoran, Ștefan Tamaș, Liviu Filip, Liviu Nastasă, Gheorghe Gheorghiuță, Macău Cristian, Cristea Marius

2. Necesitatea întocmirii addendumului (studiului adițional):

Amenajamentul silvic al fondului forestier proprietate publică și privată aparținând comunei Galații Bistriței, Unitatea de Producție I Galații Bistriței, județul Bistrița - Năsăud, a fost analizat și avizat în Comisia tehnică de avizare pentru silvicultură în ședința din 07.02.2018, aviz CTAS nr. 14/07.02.2018, fiind aprobat cu ordinul ministrului apelor și pădurilor nr. 437/2018.

Necesitatea elaborării prezentului addendum (studiu adițional) o constituie introducerea în amenajament a terenurilor (pășuni împădurite) în suprafață de 54,10 ha proprietate privată aparținând comunei Galații Bistriței. Comisia tehnică de avizare pentru silvicultură, din cadrul M.A.P. a aprobat, în ședința CTAS din data de 10.09.2020, elaborarea unui addendum (studiu adițional), prin care să se includă în amenajament și această suprafață de 54,10 ha pășuni împădurite.

3. Din analiza făcută în cadrul ședinței de avizare a rezultat:

Modificările prevederilor amenajamentului silvic al fondului forestier proprietate publică și privată aparținând comunei Galații Bistriței, Unitatea de Producție I Galații Bistriței, județul Bistrița - Năsăud, prezentate în studiul adițional la amenajament, au fost întocmite și avizate de către S.C. Passilva Proiect S.R.L. Huși cu procesul verbal CTAP nr. 5 din 05.05.2021, șef de proiect ing. Ceornea Ciprian, expert C.T.A.P. ing. Liviu Filip.

Prevederile prezentului studiu sunt valabile pe perioada rămasă de aplicare a amenajamentului silvic, respectiv până la 31.12.2026.

4. Cu ocazia examinării addendumului (studiului adițional), Comisia a constatat următoarele:

Documentele privind proprietatea: Titlul de proprietate nr. 310039 din 19.02.2007 și Decizia Prefectului nr. 360 din 15.11.1991.

Suprafața inclusă în amenajament este de 1099,64 ha, a făcut parte din O.S. Experimental Lechința (U.P. II Albești și U.P. IV Archiud) și din pășunea împădurită aparținând comunei Galații Bistriței (101,70 ha – fond forestier proprietate privată) și are ca folosințe: păduri și terenuri destinate împăduririi sau reîmpăduririi – 1097,54 ha din care terenuri de reîmpădurit – 2,00 ha, terenuri afectate gospodăririi silvice – 2,10 ha.

- Suprafața încadrată în grupa I funcțională este de 77,64 ha;
- Suprafața încadrată în grupa a II a funcțională este de 1019,90 ha.
- Structura fondului forestier (date medii):

compoziție: 41GO 35CA 9FA 2SC 2PLT 2PA 2SAC 3DR 3DT 1DM; vârsta medie: 56 ani; volumul la ha: 177 m³; consistența medie: 0,86; clasa de producție medie: II.9; indicele de creștere curentă: 5,9 m³/an/ha; fond lemnos total: 193639 m³.

Procesul de producție s-a organizat în următoarele subunități de gospodărire:

S.U.P. A – Codru regulat – sortimente obișnuite:1073,14 ha;
S.U.P. M – Păduri supuse regimului de conservare deosebită:22,40 ha.

Bazele de amenajare:

- regim: codru regulat; crâng pentru salcâmete;



- compoziția țel: corespunzătoare tipului natural fundamental de pădure pentru arboretele exploatabile și compoziția țel la exploatabilitate pentru celelalte arborete;
- tratamente: tăieri progresive și tăieri rase;
- exploatabilitatea: de protecție pentru arboretele încadrate în grupa I funcțională și tehnică pentru arboretele încadrate în grupa a II a funcțională;
- ciclu: S.U.P. A – 110 ani.

Posibilitatea:

- Posibilitatea de produse principale: 2420 m³/an (2370 m³/an + 300/6 m³/an);
- Volum de recoltat din produse secundare: 1472 m³/an, din care rărituri 1363 m³/an;
- Volum maxim posibil de extras prin lucrări de conservare: 35 m³/an.

Lucrări prevăzute în deceniul în curs:

- asigurarea regenerării naturale: 126,09 ha;
- îngrijirea culturilor: 94,30 ha;
- degajări: 18,30 ha;
- curățiri: 162,60 ha, 1089 m³;
- rărituri: 830,64 ha, 13629 mc;
- tăieri de regenerare: 152,62 ha, 24000 m³, din care:
 - tăieri progresive: 119,25 ha, 17352 m³;
 - tăieri rase: 33,37 ha, 6648 m³.
- tăieri de igienă: 192,74 ha, 1014 m³;
- lucrări de conservare: 8,20 ha, 353 m³;
- împăduriri: 85,59 ha.

5. Concluzii rezultate: se propune avizarea favorabilă a modificărilor prevederilor amenajamentului silvic al fondului forestier proprietate publică și privată aparținând comunei Galații Bistriței, Unitatea de Producție I Galații Bistriței, județul Bistrița - Năsăud, prezentate în studiul adițional la amenajament, cu următoarele observații:

- beneficiarul a parcurs procedura legală de avizare de mediu, conform H.G. 1076/2004 privind stabilirea procedurii de realizare a evaluării de mediu pentru planuri și programe, obținând decizia nr. 226/18.05.2021 a Agenției pentru Protecția Mediului Bistrița - Năsăud;
- suprafața fondului forestier nu se situează în situri Natura 2000 sau alte arii naturale protejate.

6. Comisia:

AVIZEAZĂ FAVORABIL

modificarea prevederilor amenajamentului silvic al fondului forestier proprietate publică și privată aparținând comunei Galații Bistriței, Unitatea de Producție I Galații Bistriței, județul Bistrița-Năsăud, prezentate în studiul adițional la amenajament

7. Difuzarea prezentului aviz către toți factorii interesați se va face prin grija secretariatului CTAS din minister.

Președinte CTAS,
Secretar de Stat

Ionuț Sorin BANCĂ



DESCRIERE PARCELARA

DS:

OS:O.S.I-

UP: 1

DESCRIEREA STATIONII SI ARBORETULUI														DENS	VOLUM			CRES										
ELM	P	M	VAR	DM	HM	C	A	EL	PROVE	VI	CONS	MC/HA	MC/UA		MC/HA													
ARB	R	RE	STA	CM	M	L	MES	AG	NIENTA	TA																		
64 E 1.20 HA GF: 2 - 1B SUP: A TS: 5152 TP: 5113 SOL: 2201 Versant inferior ondulat EXPOZITIE: N INC: 15 G ALTITUDINE: 470 M LITIERA: continua-subtire TIP FLORA: Asarum-Stellaria Partial derivat relativ-echien COMP.ACTUALA: 3 GO 1 PA 5 CA 1 SAC COMP.TEL: 6GO 2 PA 1 TE 1 DT SORT: GOL Gros,si mijlociu,cherestea VARSTA EXPL.: 120 ani FA Gros si mijl.,cherestea SEM.UTIL: SUBARBORET: DATE COMPL.: Alte date complement. POL: ERZ: LUCRARI EXEC.: 2008-Curatiri 2015-Curatiri LUCRARI PROP.: CURATIRI RARITURI														GO	3	P	15	6	5	3	M	.1	NEC	N	0.30	8	10	1.7
PA	1	P	15	6	4	3	PM	.1	NEC	N	0.10	3	4	0.6														
CA	5	LT	15	6	5	3		.1	RN	N	0.50	14	17	3.6														
SAC	1	IN	15	6	5	3	1	.1	RN	N	0.10	3	4	0.3														
TOTAL											15			3			1.0	28	35	6.2								
64 F 1.60 HA GF: 2 - 1B SUP: A TS: 5152 TP: 5113 SOL: 2201 Versant mijlociu ondulat EXPOZITIE: N INC: 15 G ALTITUDINE: 475 M LITIERA: continua-normala TIP FLORA: Asarum-Stellaria Partial derivat relativ-echien COMP.ACTUALA: 3 GO 2 PA 4 CA 1 SAC COMP.TEL: 6GO 2 PA 1 TE 1 DT SORT: GOL Gros,si mijlociu,cherestea VARSTA EXPL.: 120 ani FA Gros si mijl.,cherestea SEM.UTIL: SUBARBORET: DATE COMPL.: Alte date complement. POL: ERZ: LUCRARI EXEC.: LUCRARI PROP.: CURATIRI RARITURI														GO	3	P	20	8	7	3	M	.2	NEC	N	0.30	15	24	1.9
PA	2	P	20	8	7	3	I	.2	NEC	N	0.20	14	22	0.9														
CA	4	LT	20	8	7	3	I	.2	RN	N	0.40	20	32	3.4														
SAC	1	IN	20	8	7	3	I	.2	RN	N	0.10	5	8	0.3														
TOTAL											20			3			1.0	54	86	6.5								
64 G 2.00 HA GF: 2 - 1B SUP: A TS: 5152 TP: 5113 SOL: 2201 Versant mijlociu ondulat EXPOZITIE: N INC: 15 G ALTITUDINE: 500 - 510 M LITIERA: continua-normala TIP FLORA: Asarum-Stellaria Partial derivat relativ-echien COMP.ACTUALA: 3 GO 1 PA 4 CA 1 SAC 1 PLT COMP.TEL: 6GO 2 PA 2 DT SORT: GOL Gros,si mijlociu,cherestea VARSTA EXPL.: 120 ani FA Gros si mijl.,cherestea SEM.UTIL: SUBARBORET: DATE COMPL.: Alte date complement. POL: ERZ: LUCRARI EXEC.: LUCRARI PROP.: RARITURI RARITURI														GO	3	P	20	8	7	3	M	.2	NEC	N	0.30	15	30	1.9
PA	1	P	20	8	7	3	PM	.2	NEC	N	0.10	7	14	0.4														
CA	4	LT	20	8	7	3	M	.2	RN	N	0.40	20	40	3.4														
SAC	1	IN	20	8	7	3	I	.2	RN	N	0.10	5	10	0.3														
PLT	1	IN	20	10	9	3	I	.2	RN	N	0.10	6	12	0.4														
TOTAL											20			3			1.0	53	106	6.4								
64 H 0.70 HA GF: 2 - 1B SUP: A TS: 5152 TP: 5113 SOL: 2201 Versant mijlociu ondulat EXPOZITIE: N INC: 15 G ALTITUDINE: 500 M LITIERA: continua-normala TIP FLORA: Asarum-Stellaria Natural fundamental prod. mij. relativ-echien COMP.ACTUALA: 6 GO 4 CA COMP.TEL: 8GO 2 CA SORT: GOL Gros,si mijlociu,cherestea VARSTA EXPL.: 110 ani FA Gros si mijl.,cherestea SEM.UTIL: SUBARBORET: DATE COMPL.: Alte date complement. POL: ERZ: LUCRARI EXEC.: 2013-T.igiena LUCRARI PROP.: RARITURI														GO	6	LT	75	26	19	3		.4	RN	N	0.54	153	107	2.7
CA	4	LT	75	24	18	4	M	.3	RN	N	0.36	78	55	1.9														
TOTAL											75			3			0.9	231	162	4.6								

DESCRIEREA STATIONII SI ARBORETULUI														ELM	P	M	VAR	DM	HM	C	A	EL	PROVE	VI	DENS			VOLUM			CRES
																									ARB	R	RE	STA	CM	M	
															P	GE	ANI			P	TEC	AJ						HA	UA	HA	
64 I 2.10 HA GF: 2-1B SUP: A TS: 5152 TP: 5113 SOL: 2201 Versant mijlociu ondulat EXPOZITIE: N INC: 15 G ALTITUDINE: 480 - 510 M LITIERA: continua-normala TIP FLORA: Asarum-Stellaria Partial derivat relativ-echien COMP.ACTUALA: 3 GO 1 PA 4 CA 2 SAC COMP.TEL: 6GO 2 PA 2 DT SORT: GOL Gros,si mijlociu,cherestea VARSTA EXPL.: 120 ani FA Gros si mijl.,cherestea SEM.UTIL: SUBARBORET: DATE COMPL.: Alte date complement. POL: ERZ: LUCRARI EXEC.: LUCRARI PROP.: CURATIRI RARITURI														GO	3	P	20	8	7	3	M	.2	NEC	N	0.30	15	32	1.9			
														PA	1	P	20	8	7	3	PM	.2	NEC	N	0.10	7	15	0.4			
														CA	4	LT	20	8	7	3	M	.2	RN	N	0.40	20	42	3.4			
														SAC	2	IN	20	8	7	3	I	.2	RN	N	0.20	9	19	0.6			
														TOTAL			20								1.0	51	108	6.3			
DESCRIEREA STATIONII SI ARBORETULUI														ELM	P	M	VAR	DM	HM	C	A	EL	PROVE	VI	DENS			VOLUM			CRES
																									ARB	R	RE	STA	CM	M	
															P	GE	ANI			P	TEC	AJ						HA	UA	HA	
64 J 2.10 HA GF: 2-1B SUP: A TS: 5152 TP: 5113 SOL: 2201 Versant ondulat EXPOZITIE: N INC: 14 G ALTITUDINE: 470 - 510 M LITIERA: intrecepta-subtire TIP FLORA: Asarum-Stellaria Tinar nedefinit relativ-echien COMP.ACTUALA: 8 GO 2 CA COMP.TEL: 8GO 2 DT SORT: GOL Gros,si mijlociu,cherestea VARSTA EXPL.: 120 ani FA Gros si mijl.,cherestea SEM.UTIL: SUBARBORET: DATE COMPL.: Alte date complement. POL: ERZ: LUCRARI EXEC.: 2012-Impaduriri(dupa T.de rcg)														GO	8	P	5	2	1	3			284	N	0.64	1	2	1.2			
														CA	2	LT	5	2	1	3	I		RN	N	0.16			0.4			
														TOTAL			5								0.8	1	2	1.6			
DESCRIEREA STATIONII SI ARBORETULUI														ELM	P	M	VAR	DM	HM	C	A	EL	PROVE	VI	DENS			VOLUM			CRES
																									ARB	R	RE	STA	CM	M	
															P	GE	ANI			P	TEC	AJ						HA	UA	HA	
64 K 1.50 HA GF: 2-1B SUP: A TS: 5152 TP: 5113 SOL: 2201 Versant superior ondulat EXPOZITIE: NE INC: 18 G ALTITUDINE: 520 - 540 M LITIERA: continua-normala TIP FLORA: Asarum-Stellaria Natural fundamental prod. mij. relativ-echien COMP.ACTUALA: 3 GO 6 FA 1 CA COMP.TEL: 7FA 3 GO SORT: GOL Gros,si mijlociu,cherestea VARSTA EXPL.: 110 ani FA Gros si mijl.,cherestea SEM.UTIL: SUBARBORET: DATE COMPL.: Alte date complement. POL: ERZ: LUCRARI EXEC.: LUCRARI PROP.: RARITURI														GO	3	LT	75	26	20	3	M	.4	RN	N	0.24	74	111	1.2			
														FA	6	IN	75	26	20	3		.4	RN	N	0.48	148	222	4.4			
														CA	1	LT	75	22	18	4	I	.3	RN	N	0.08	17	26	0.4			
														TOTAL			75								0.8	239	359	6.0			
DESCRIEREA STATIONII SI ARBORETULUI														ELM	P	M	VAR	DM	HM	C	A	EL	PROVE	VI	DENS			VOLUM			CRES
																									ARB	R	RE	STA	CM	M	
															P	GE	ANI			P	TEC	AJ						HA	UA	HA	
65 A 14.80 HA GF: 2-1B SUP: A TS: 5152 TP: 5314 SOL: 3101 Versant ondulat EXPOZITIE: NV INC: 18 G ALTITUDINE: 460 - 530 M LITIERA: continua-normala TIP FLORA: Asarum-Stellaria Partial derivat relativ-plurien COMP.ACTUALA: 2 GO 6 CA 2 DT COMP.TEL: 6GO 2 FA 1 TE 1 DT SORT: GOL Mijlociu si gros,cherestea VARSTA EXPL.: 50 ani FA Gros si mijl.,cherestea SEM.UTIL: SUBARBORET: DATE COMPL.: Alte date complement. POL: ERZ: LUCRARI EXEC.: 2011-T.igiena 2015-T.produse accidentale LUCRARI PROP.: T.PROGRESIVE(insamintare) AJUTORAREA REG NATURALE														GO	2	LT	110	50	23	3	M	.5	RN	N	0.14	38	562	0.4			
														CA	6	LT	55	22	17	3		.3	RN	N	0.42	108	1598	3.2			
														DT	2	IN	55	28	21	3	M	.5	RN	N	0.14	23	340	1.1			
														TOTAL			55								0.7	169	2500	4.7			

DESCRIEREA STATIONII SI ARBORETULUI														DENS				VOLUM			CRES							
ELM ARB	P R	M RE	VAR STA ANI	DM CM	HM M	C L	A MES P	EL AG AJ	PROVE NIENTA	VI TA LI	DENS			VOLUM			CRES											
											CONS	MC/ HA	MC/ UA	MC/ HA	MC/ UA	MC/ HA												
65 B 2.00 HA GF: 2-1B SUP: A TS: 5152 TP: 5314 SOL: 3101 Versant superior ondulat EXPOZITIE: NV INC: 15 G ALTITUDINE: 500 - 510 M LITIERA: continua-normala TIP FLORA: Asarum-Stellaria Natural fundamental prod. mij. relativ-plurien COMP.ACTUALA: 3 GO 5 FA 2 CA COMP.TEL: 6FA 3 GO 1 DT SORT: GOL Mijlociu si gros,cherestca VARSTA EXPL.: 110 ani FA Gros si mijl.,cherestca SEM.UTIL: SUBARBORET: DATE COMPL.: Alte date complement. POL: ERZ: LUCRARI EXEC.: 2012-T.igiena LUCRARI PROP.: RARITURI														GO	1	LT	110	48	25	2	M	.5	RN	N	0.09	41	82	0.3
FA	5	LT	75	30	23	3		.4	RN	N	0.45	173	346	4.1														
GO	2	LT	75	26	22	2	M	.4	RN	N	0.18	66	132	1.1														
CA	2	LT	75	22	18	4	I	.3	RN	N	0.18	39	78	0.9														
TOTAL				75				3				0.9	319	638	6.4													
DESCRIEREA STATIONII SI ARBORETULUI														DENS				VOLUM			CRES							
ELM ARB	P R	M RE	VAR STA ANI	DM CM	HM M	C L	A MES P	EL AG AJ	PROVE NIENTA	VI TA LI	DENS			VOLUM			CRES											
											CONS	MC/ HA	MC/ UA	MC/ HA	MC/ UA	MC/ HA												
66 19.70 HA GF: 2-1B SUP: A TS: 5152 TP: 5314 SOL: 3101 Versant ondulat EXPOZITIE: N INC: 20 G ALTITUDINE: 410 - 520 M LITIERA: continua-normala TIP FLORA: Asarum-Stellaria Partial derivat relativ-echien COMP.ACTUALA: 5 CA 3 GO 1 FA 1 PLT COMP.TEL: 6GO 2 FA 2 DT SORT: GOL Mijlociu si gros,cherestca VARSTA EXPL.: 110 ani FA Gros si mijl.,cherestca SEM.UTIL: SUBARBORET: DATE COMPL.: Alte date complement. POL: ERZ: LUCRARI EXEC.: 2009-Raritari 2012-T.igiena LUCRARI PROP.: RARITURI														CA	5	LT	50	20	17	3		.3	RN	N	0.45	90	1773	3.6
GO	3	LT	50	24	18	3	M	.3	RN	N	0.27	70	1379	1.9														
FA	1	LT	50	24	18	3	I	.3	RN	N	0.09	24	473	0.9														
PLT	1	IN	50	26	19	3	M	.4	RN	N	0.09	20	394	0.4														
TOTAL				50				3				0.9	204	4019	6.8													
DESCRIEREA STATIONII SI ARBORETULUI														DENS				VOLUM			CRES							
ELM ARB	P R	M RE	VAR STA ANI	DM CM	HM M	C L	A MES P	EL AG AJ	PROVE NIENTA	VI TA LI	DENS			VOLUM			CRES											
											CONS	MC/ HA	MC/ UA	MC/ HA	MC/ UA	MC/ HA												
67 A 10.50 HA GF: 2-1B SUP: A TS: 5152 TP: 5314 SOL: 3101 Versant ondulat EXPOZITIE: NV INC: 16 G ALTITUDINE: 400 - 540 M LITIERA: continua-normala TIP FLORA: Asarum-Stellaria Artificial de prod. mij. relativ-echien COMP.ACTUALA: 3 GO 1 PA 1 FA 2 CA 1 SAC 1 PLT 1 FR COMP.TEL: 6GO 2 FA 1 PA 1 FR SORT: GOL Mijlociu si gros,cherestca VARSTA EXPL.: 120 ani FA Gros si mijl.,cherestca SEM.UTIL: SUBARBORET: DATE COMPL.: Alte date complement. POL: ERZ: LUCRARI EXEC.: LUCRARI PROP.: CURATIRI RARITURI														GO	3	P	20	6	6	3	M	.1	NEC	N	0.30	12	126	1.9
PA	1	P	20	6	6	3	I	.1	NEC	N	0.10	6	63	0.4														
FA	1	IN	20	6	6	3	M	.1	RN	N	0.10	5	53	0.6														
CA	2	LT	20	6	6	3	M	.1	RN	N	0.20	8	84	1.7														
SAC	1	IN	20	8	7	3	I	.1	RN	N	0.10	5	53	0.3														
PLT	1	IN	20	8	7	3	I	.1	RN	N	0.10	4	42	0.4														
FR	1	P	20	6	5	3	PM	.1	NEC	N	0.10	3	32	0.9														
TOTAL				20				3				1.0	43	453	6.2													
DESCRIEREA STATIONII SI ARBORETULUI														DENS				VOLUM			CRES							
ELM ARB	P R	M RE	VAR STA ANI	DM CM	HM M	C L	A MES P	EL AG AJ	PROVE NIENTA	VI TA LI	DENS			VOLUM			CRES											
											CONS	MC/ HA	MC/ UA	MC/ HA	MC/ UA	MC/ HA												
67 B 4.70 HA GF: 2-1B SUP: A TS: 5152 TP: 5314 SOL: 3101 Versant superior ondulat EXPOZITIE: NE INC: 15 G ALTITUDINE: 450 - 520 M LITIERA: continua-normala TIP FLORA: Asarum-Stellaria Total derivat de prod. mij. relativ-echien COMP.ACTUALA: 8 CA 1 GO 1 TE COMP.TEL: 6GO 2 FA 1 TE 1 DT SORT: GOL Mijlociu si gros,cherestca VARSTA EXPL.: 50 ani FA Gros si mijl.,cherestca SEM.UTIL: SUBARBORET: DATE COMPL.: Alte date complement. POL: ERZ: LUCRARI EXEC.: 2009-Raritari LUCRARI PROP.: T.RASE,IMPADURIRI INGRIJIREA CULTURILOR														CA	8	LT	50	18	15	3		.3	RN	N	0.64	119	559	5.1
GO	1	LT	50	22	17	3	I	.3	RN	N	0.08	12	56	0.6														
TE	1	LT	50	26	17	3	I	.5	RN	N	0.08	10	47	0.9														
TOTAL				50				3				0.8	141	662	6.6													

DESCRIEREA STATIONII SI ARBORETULUI				ELM	P	M	VAR	DM	HM	C	A	EL	PROVE	VI	DENS	V O L U M			CRES
				ARB	R	RE	STA	CM	M	L	MES	AG	NIENTA	TA	CONS	MC/	MC/	MC/	
					P	GE	ANI			P	TEC	AJ		LI		HA	UA	HA	
75 9.40 HA GF: 2 - 1B SUP: A TS: 5152 TP: 5314 SOL: 3101 Versant ondulat EXPOZITIE: S INC: 20 G ALTITUDINE: 410 - 510 M LITIERA: continua-normala TIP FLORA: Asarum-Stellaria Artificial de prod. mij. relativ-echien COMP.ACTUALA: 3 GO 3 CA 1 FA 1 PA 2 SAC COMP.TEL: 6GO 2 FA 2 PA SORT: GOL Mijl.,constructii,cherestea VARSTA EXPL.: 110 ani GOS Gros si mijlociu,cherestea SEM.UTIL: SUBARBORET: DATE COMPL.: Alte date complement.				GO	3	LT	40	14	13	3	M	.3	RN	N		0.30	44	414	2.3
				CA	3	LT	40	14	13	4	M	.2	RN	N	0.30	40	376	2.2	
				FA	1	LT	40	14	13	3	I	.3	RN	N	0.10	16	150	1.0	
				PA	1	IN	40	14	13	3	PM	.3	RN	N	0.10	14	132	0.4	
				SAC	2	IN	40	16	14	3	I	.3	RN	N	0.20	25	235	0.5	
POL: LUCRARI EXEC.:				ERZ:															
LUCRARI PROP.: RARITURI RARITURI				TOTAL				40			3					1.0	139	1307	6.4
DESCRIEREA STATIONII SI ARBORETULUI				ELM	P	M	VAR	DM	HM	C	A	EL	PROVE	VI	DENS	V O L U M			CRES
76 A 18.20 HA GF: 2 - 1B SUP: A TS: 5152 TP: 5314 SOL: 3101 Versant ondulat EXPOZITIE: S INC: 20 G ALTITUDINE: 440 - 510 M LITIERA: continua-normala TIP FLORA: Asarum-Stellaria Parțial derivat relativ-echien COMP.ACTUALA: 6 CA 3 GO 1 PLT COMP.TEL: 7GO 3 CA SORT: GOL Mijl.,constructii,cherestea VARSTA EXPL.: 120 ani GOS Gros si mijlociu,cherestea SEM.UTIL: SUBARBORET: DATE COMPL.: Alte date complement.				CA	6	LT	40	14	13	3		.2	RN	N		0.60	79	1438	5.3
				GO	3	P	40	14	13	3	M	.3	NEC	N	0.30	44	801	2.4	
				PLT	1	IN	40	16	14	3	I	.3	RN	N	0.10	13	237	0.5	
POL: LUCRARI EXEC.:				ERZ:															
LUCRARI PROP.: RARITURI RARITURI				TOTAL				40			3					1.0	136	2476	8.2
DESCRIEREA STATIONII SI ARBORETULUI				ELM	P	M	VAR	DM	HM	C	A	EL	PROVE	VI	DENS	V O L U M			CRES
76 B 1.30 HA GF: 2 - 1B SUP: A TS: 5153 TP: 5111 SOL: 3101 Versant superior ondulat EXPOZITIE: S INC: 20 G ALTITUDINE: 485 - 515 M LITIERA: continua-normala TIP FLORA: Asarum-Stellaria Natural fundamental prod. sup. relativ-echien COMP.ACTUALA: 10 GO COMP.TEL: 10GO SORT: GOL Mijl.,constructii,cherestea VARSTA EXPL.: 110 ani GOS Gros si mijlociu,cherestea SEM.UTIL: SUBARBORET: DATE COMPL.: Alte date complement.				GO	10	LT	80	34	23	2		.4	RN	N		0.70	276	359	3.9
POL: LUCRARI EXEC.: 2012-T.igiena				ERZ:															
LUCRARI PROP.: T.IGIENA				TOTAL				80			2					0.7	276	359	3.9
DESCRIEREA STATIONII SI ARBORETULUI				ELM	P	M	VAR	DM	HM	C	A	EL	PROVE	VI	DENS	V O L U M			CRES
76 C 0.60 HA GF: 2 - 1B SUP: A TS: 5153 TP: 5111 SOL: 3101 Versant superior ondulat EXPOZITIE: S INC: 18 G ALTITUDINE: 490 - 520 M LITIERA: continua-subtire TIP FLORA: Asarum-Stellaria Natural fundamental prod. sup. relativ-echien COMP.ACTUALA: 10 GO COMP.TEL: 10GO SORT: GOL Mijl.,constructii,cherestea VARSTA EXPL.: 110 ani GOS Gros si mijlociu,cherestea SEM.UTIL: SUBARBORET: DATE COMPL.: Alte date complement.				GO	10	LT	80	34	23	2		.4	RN	N		0.70	276	166	3.9
POL: LUCRARI EXEC.:				ERZ:															
LUCRARI PROP.: T.IGIENA				TOTAL				80			2					0.7	276	166	3.9

DESCRIEREA STATIONII SI ARBORETULUI														DENS	VOLUM			CRES										
ELM	P	M	VAR	DM	HM	C	A	EL	PROVE	VI	CON	MC/	MC/		MC/													
ARB	R	RE	STA	CM	M	L	MES	AG	NIENTA	TA	LI	HA	UA	HA														
77 A 7.00 HA GF: 2 - 1B SUP: A TS: 5132 TP: 5131 SOL: 2201 Versant mijlociu ondulat EXPOZITIE: S INC: 15 G ALTITUDINE: 420 - 500 M LITIERA: continua-normala TIP FLORA: Festuca heterophylla Partial derivat relativ-echien COMP.ACTUALA: 2 GO 1 STR 1 PA 4 CA 1 SAC 1 PLT COMP.TEL: 6GO 2 PA 1 STR 1 DT SORT: GOL Mijl., constructii, cherestea VARSTA EXPL.: 120 ani GOS Gros si mijlociu, cherestea SEM.UTIL: SUBARBORET: DATE COMPL.: Alte date complement. POL: ERZ: LUCRARI EXEC.: 2014-Rarituri LUCRARI PROP.: RARITURI RARITURI														GO	2	P	25	10	9	3	M	.2	NEC	N	0.20	15	105	1.4
	STR	1	P	25	12	11	3	I	.2	NEC	N	0.10	12	84	0.7													
	PA	1	P	25	10	9	3	I	.2	NEC	N	0.10	9	63	0.4													
	CA	4	LT	25	12	10	3	M	.2	RN	N	0.40	35	245	3.6													
	SAC	1	IN	25	10	9	3	I	.2	RN	N	0.10	7	49	0.3													
	PLT	1	IN	25	12	10	3	I	.2	RN	N	0.10	7	49	0.5													
TOTAL				25				3				1.0	85	595	6.9													
DESCRIEREA STATIONII SI ARBORETULUI														DENS	VOLUM			CRES										
ELM	P	M	VAR	DM	HM	C	A	EL	PROVE	VI	CON	MC/	MC/		MC/													
ARB	R	RE	STA	CM	M	L	MES	AG	NIENTA	TA	LI	HA	UA	HA														
77 B 11.80 HA GF: 2 - 1B SUP: A TS: 5153 TP: 5111 SOL: 3101 Versant superior ondulat EXPOZITIE: S INC: 15 G ALTITUDINE: 460 - 530 M LITIERA: continua-normala TIP FLORA: Asarum-Stellaria Natural fundamental prod. sup. relativ-echien COMP.ACTUALA: 7 GO 3 CA COMP.TEL: 9GO 1 CA SORT: GOL Mijl., constructii, cherestea VARSTA EXPL.: 110 ani GOS Gros si mijlociu, cherestea SEM.UTIL: SUBARBORET: DATE COMPL.: Alte date complement. POL: ERZ: LUCRARI EXEC.: 2011-T.igiena 2014-T.igiena LUCRARI PROP.: T.IGIENA														GO	7	LT	80	34	23	2		.4	RN	N	0.56	221	2608	3.1
	CA	3	LT	80	24	20	3	M	.3	RN	N	0.24	61	720	1.3													
TOTAL				80				2				0.8	282	3328	4.4													
DESCRIEREA STATIONII SI ARBORETULUI														DENS	VOLUM			CRES										
ELM	P	M	VAR	DM	HM	C	A	EL	PROVE	VI	CON	MC/	MC/		MC/													
ARB	R	RE	STA	CM	M	L	MES	AG	NIENTA	TA	LI	HA	UA	HA														
78 A 4.50 HA GF: 2 - 1B SUP: A TS: 5153 TP: 5311 SOL: 3101 Versant mijlociu ondulat EXPOZITIE: NV INC: 15 G ALTITUDINE: 420 - 500 M LITIERA: continua-normala TIP FLORA: Asarum-Stellaria Natural fundamental prod. sup. relativ-echien COMP.ACTUALA: 6 GO 2 FA 2 CA COMP.TEL: 6GO 3 FA 1 CA SORT: GOL Mijl., constructii, cherestea VARSTA EXPL.: 110 ani GOS Gros si mijlociu, cherestea SEM.UTIL: SUBARBORET: DATE COMPL.: Alte date complement. POL: ERZ: LUCRARI EXEC.: 2011-T.igiena 2012-T.igiena LUCRARI PROP.: RARITURI														GO	6	LT	75	32	22	2		.4	RN	N	0.48	175	788	2.9
	FA	2	LT	70	28	22	3	M	.4	RN	N	0.16	57	257	1.5													
	CA	2	LT	70	24	19	4	I	.3	RN	N	0.16	38	171	0.9													
TOTAL				75				2				0.8	270	1216	5.3													
DESCRIEREA STATIONII SI ARBORETULUI														DENS	VOLUM			CRES										
ELM	P	M	VAR	DM	HM	C	A	EL	PROVE	VI	CON	MC/	MC/		MC/													
ARB	R	RE	STA	CM	M	L	MES	AG	NIENTA	TA	LI	HA	UA	HA														
78 B 4.70 HA GF: 2 - 1B SUP: A TS: 5153 TP: 5111 SOL: 3101 Versant mijlociu ondulat EXPOZITIE: NV INC: 15 G ALTITUDINE: 405 - 510 M LITIERA: continua-normala TIP FLORA: Asarum-Stellaria Natural fundamental prod. sup. relativ-echien COMP.ACTUALA: 6 GO 3 CA 1 FA COMP.TEL: 6GO 3 FA 1 CA SORT: GOL Mijl., constructii, cherestea VARSTA EXPL.: 130 ani GOS Gros si mijlociu, cherestea SEM.UTIL: SUBARBORET: DATE COMPL.: Alte date complement. POL: ERZ: LUCRARI EXEC.: 2011-Rarituri LUCRARI PROP.: RARITURI														GO	6	IA	40	18	16	2		.2	NEC	N	0.54	114	536	5.7
	CA	3	LT	40	16	15	3	M	.2	RN	N	0.27	45	212	2.4													
	FA	1	IN	40	16	15	3	M	.2	RN	N	0.09	18	85	0.9													
TOTAL				40				2				0.9	177	833	9.0													

DESCRIEREA STATIONII SI ARBORETULUI														ELM	P	M	VAR	DM	HM	C	A	EL	PROVE	VI	DENS		VOLUM			CRES
																									ARB	R	RE	STA	CM	
78 C 13.20 HA GF: 2-1B SUP: A TS: 5153 TP: 5111 SOL: 3101 Versant mijlociu ondulat EXPOZITIE: NV INC: 15 G ALTITUDINE: 410 - 500 M LITIERA: continua-normala TIP FLORA: Asarum-Stellaria Partial derivat relativ-cchicn COMP.ACTUALA: 3 MO 2 GO 5 CA COMP.TEL: 5GO 3 MO 2 DT SORT: GOL Mijl.,constructii,cherestea VARSTA EXPL.: 110 ani GOS Gros si mijlociu,cherestea SEM.UTIL: SUBARBORET: DATE COMPL.: Alte date complement. POL: LUCRARI EXEC.: LUCRARI PROP.: RARITURI														MO	3	P	40	20	17	2	PM	.3	NEC	N	0.27	94	1241	4.8		
														GO	2	LT	40	16	15	2	M	.3	RN	N	0.18	34	449	1.7		
														CA	5	LT	40	14	13	3		.2	RN	N	0.45	59	779	4.0		
														TOTAL			40								0.9	187	2469	10.5		
DESCRIEREA STATIONII SI ARBORETULUI														ELM	P	M	VAR	DM	HM	C	A	EL	PROVE	VI	DENS		VOLUM			CRES
																									ARB	R	RE	STA	CM	
78 D 11.30 HA GF: 2-1B SUP: A TS: 5153 TP: 5311 SOL: 3101 Versant superior ondulat EXPOZITIE: NV INC: 17 G ALTITUDINE: 430 - 510 M LITIERA: continua-normala TIP FLORA: Asarum-Stellaria Natural fundamental prod. sup. relativ-cchicn COMP.ACTUALA: 6 GO 1 FA 3 CA COMP.TEL: 6GO 3 FA 1 CA SORT: GOL Mijl.,constructii,cherestea VARSTA EXPL.: 110 ani GOS Gros si mijlociu,cherestea SEM.UTIL: SUBARBORET: DATE COMPL.: Alte date complement. POL: LUCRARI EXEC.: 2011-T.igiена 2014-T.igiена LUCRARI PROP.: T.IGIENA														GO	6	LT	80	32	22	2		.4	RN	N	0.42	153	1729	2.4		
														FA	1	LT	80	28	22	3	M	.4	RN	N	0.07	25	283	0.6		
														CA	3	LT	80	24	19	4	I	.3	RN	N	0.21	49	554	1.0		
														TOTAL			80									0.7	227	2566	4.0	
DESCRIEREA STATIONII SI ARBORETULUI														ELM	P	M	VAR	DM	HM	C	A	EL	PROVE	VI	DENS		VOLUM			CRES
																									ARB	R	RE	STA	CM	
78 E 2.70 HA GF: 2-1B SUP: A TS: 5153 TP: 5311 SOL: 3101 Versant inferior ondulat EXPOZITIE: N INC: 15 G ALTITUDINE: 400 M LITIERA: continua-normala TIP FLORA: Asarum-Stellaria Partial derivat relativ-cchicn COMP.ACTUALA: 3 GO 1 PA 4 CA 2 SAC COMP.TEL: 6GO 2 PA 1 FA 1 DT SORT: GOL Mijl.,constructii,cherestea VARSTA EXPL.: 130 ani GOS Gros si mijlociu,cherestea SEM.UTIL: SUBARBORET: DATE COMPL.: Alte date complement. POL: LUCRARI EXEC.: 2009-Degajari LUCRARI PROP.: CURATIRI RARITURI														GO	3	P	20	10	9	2	M	.1	NEC	N	0.30	23	62	2.4		
														PA	1	P	20	8	8	3	I	.1	NEC	N	0.10	8	22	0.4		
														CA	4	LT	20	8	8	3	I	.1	RN	N	0.40	25	68	3.4		
														SAC	2	IN	20	10	9	3	I	.1	RN	N	0.20	13	35	0.6		
														TOTAL			20									1.0	69	187	6.8	
DESCRIEREA STATIONII SI ARBORETULUI														ELM	P	M	VAR	DM	HM	C	A	EL	PROVE	VI	DENS		VOLUM			CRES
																									ARB	R	RE	STA	CM	
79 A 9.50 HA GF: 2-1B SUP: A TS: 5153 TP: 5311 SOL: 3101 Versant ondulat EXPOZITIE: NV INC: 18 G ALTITUDINE: 390 - 520 M LITIERA: continua-normala TIP FLORA: Asarum-Stellaria Natural fundamental prod. sup. relativ-cchicn COMP.ACTUALA: 3 MO 4 GO 2 CA 1 FA COMP.TEL: 5GO 3 MO 2 FA SORT: GOL Mijl.,constructii,cherestea VARSTA EXPL.: 110 ani GOS Gros si mijlociu,cherestea SEM.UTIL: SUBARBORET: DATE COMPL.: Alte date complement. POL: LUCRARI EXEC.: 2009-Rarituri 2016-Rarituri LUCRARI PROP.: RARITURI RARITURI														MO	3	P	35	18	16	2	M	.2	NEC	N	0.27	86	817	4.8		
														GO	4	LT	35	16	14	2	M	.2	RN	N	0.36	60	570	3.5		
														CA	2	LT	35	14	13	3	I	.2	RN	N	0.18	24	228	1.7		
														FA	1	IN	35	12	11	3	I	.2	RN	N	0.09	11	105	0.9		
														TOTAL			35									0.9	181	1720	10.9	

APV nr. 2400123801700 /Acc. 1 – 1547 Fundoaia Dipșei, Regia Autonomă Ocolul Silvic Valea Șieului RA, UP
Galații Bistriței, ua: 64HK, 65B, 76BC, 77B, 78D; Suprafața: 17,5 ha / Volum: 272,30 mc

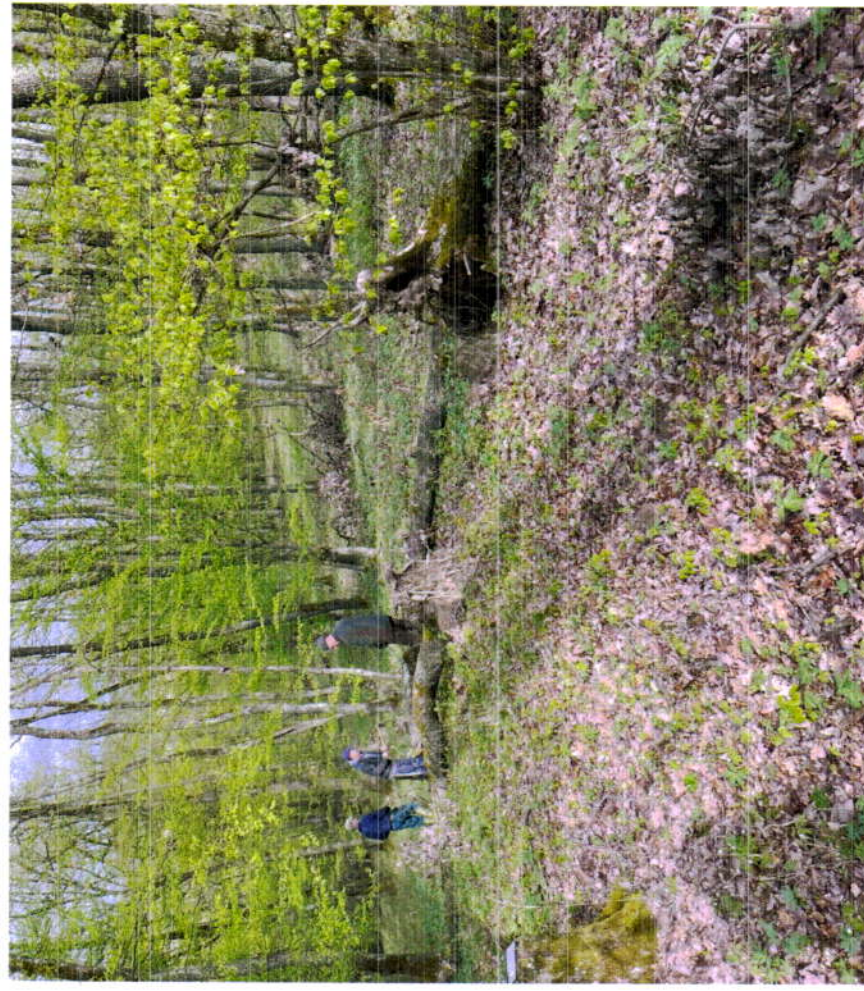
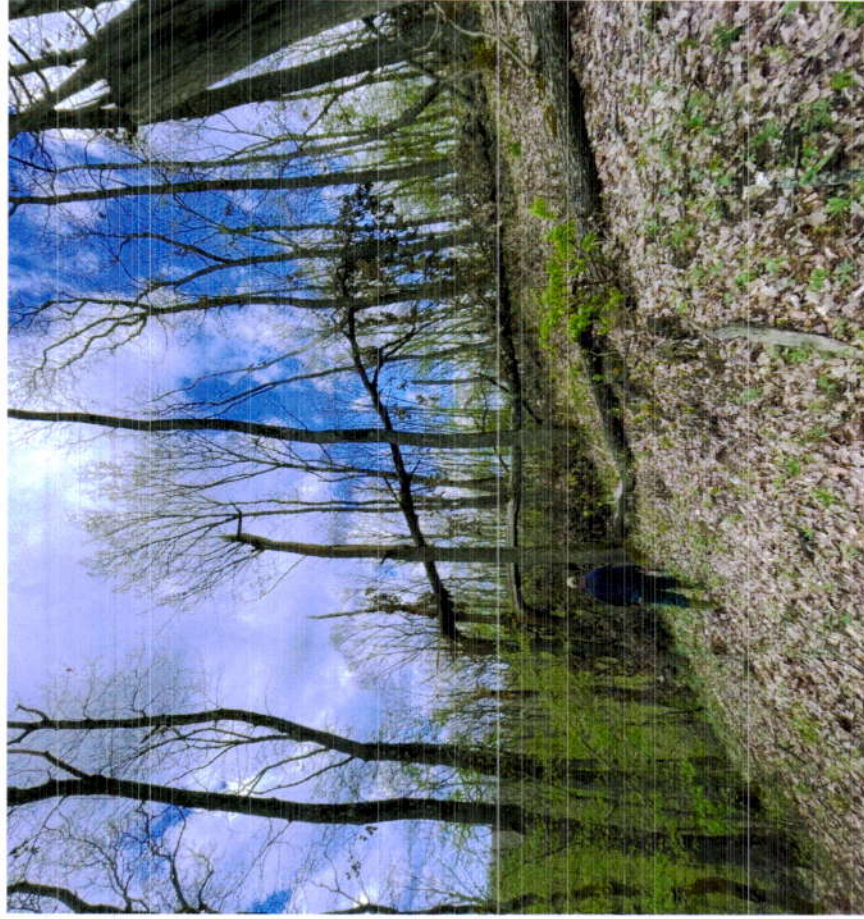

APV nr. 2400123801700 /Acc. 1 – 1547 Fundoaia Dipșei, Regia Autonomă Ocolul Silvic Valea Șieului RA, UP
Galații Bistriței, ua: 64HK, 65B, 76BC, 77B, 78D; Suprafața: 17,5 ha / Volum: 272,30 mc

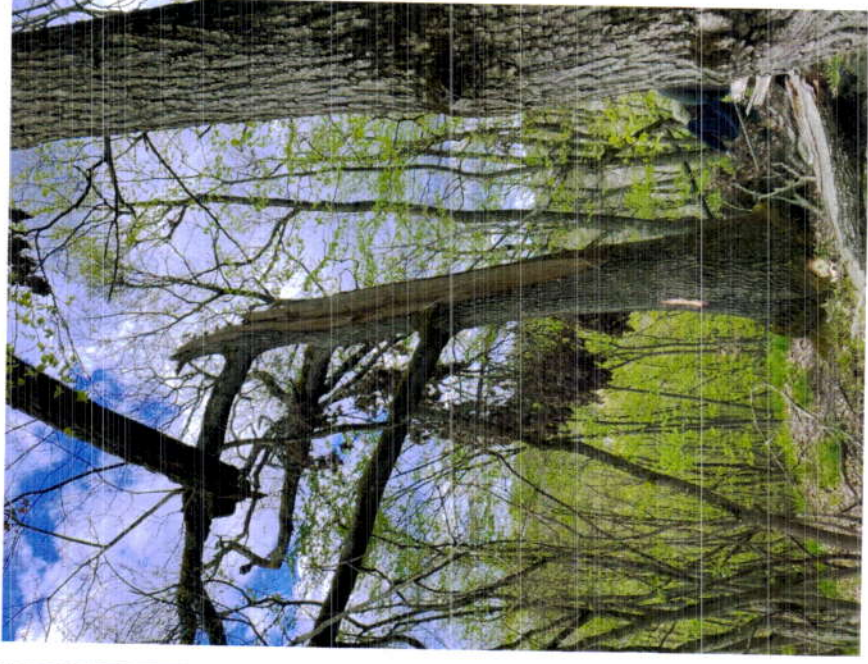
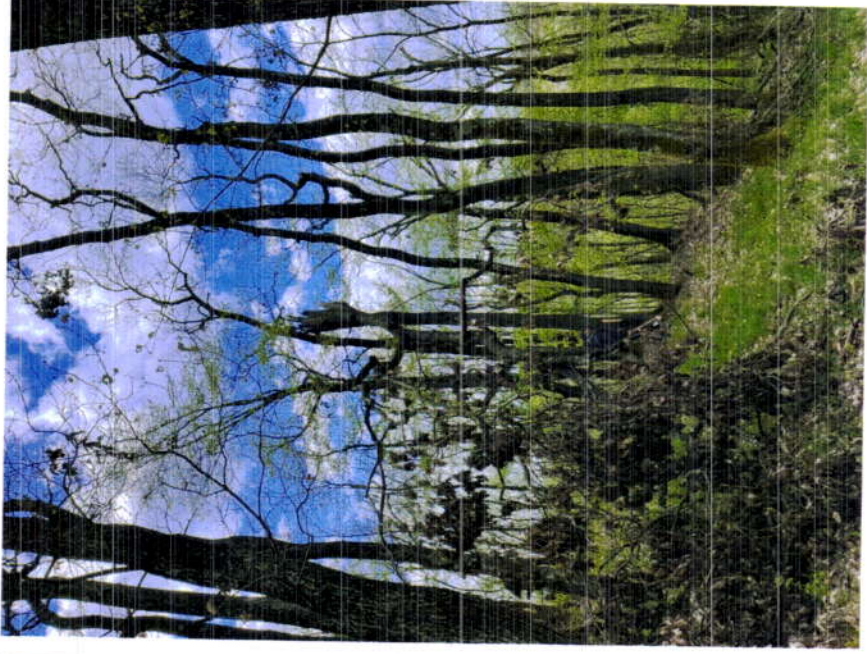

APV nr. 2400123801700 /Acc. 1 – 1547 Fundoaia Dipșei, Regia Autonomă Ocolul Silvic Valea Șieului RA, UP
Galații Bistriței, ua: 64HK, 65B, 76BC, 77B, 78D; Suprafața: 17,5 ha / Volum: 272,30 mc

