

OCOLUL SILVIC TIHA BIRGAULUI R.A.
NR. 271. DIN 27.03.2024.....

NOTIFICARE

Catre,
GARDA FORESTIERA CLUJ

In baza prevederilor O.M. 767/2018 privind aprobarea *Procedurii de aprobare, modificare, anulare si casare a actelor de punere in valoare pentru masa lemnoasa din fondul forestier national*, va transmitem in vederea verificarii si avizarii, actele de punere in valoare prezentate in tabelul de mai jos:

Specificatii	APV	2400040000400 - 875 SENDROAIA 4	2400040000390 - 874 ZIMBRU 2	2400040000400 - 875 SENDROAIA 4
APV numar, denumire				
Ocol Silvic		TIHA BIRGAULUI		
UP		II ILIUTA		
u.a.	353D; 359G	378A,B,C; 362C		344C; 358F
Supr. (ha)	1,7	13,8		1,65
Volum (m.c.)	35,62	410,88		75,46
Proprietar		COMUNA TIHA BIRGAULUI		
Natura produs	ACI	ACI		ACI
Suprafata de impadurit (ha)				
Factori care au afectat arboretul			Vant, Ips	Vant, Ips
Contract de administrare numar / data			1430/31.12.2018	
Document de proprietate nr./data			TP 1690/2004	
APV-ul face obiectul depasirii posibilitatii anuale	DA		DA	DA
APV-ul face obiectul modificarii prevederilor amenajamentului	NU		NU	NU
APV-ul provine din arboreta situate in proprietati <10 ha	NU		NU	NU
Arboretul este situat in afara arealului	NU		NU	NU
Punerea in valoare s-a facut in arboreta cu restrictii privind protectia mediului			NU	

Mentionam ca pentru UP II ILIUTA a fost semnat angajamentul aferent masurii 15 SERVICIUL DE SILVOMEDIU.

Anexam:

- Actele de punere in valoare avizate de seful de ocol si verificate de inginerul responsabil de compartimentul fond forestier,
- copie OM nr. 672/27.06.2017 pentru aprobare amenajament
- copie dupa descrierea parcelara pentru u.a.
- fotografii relevante din u.a.-urile mentionate.

Sef Ocol

Ing. Miron Ovidiu



Fond Forestier
Ing. Bezrodnii Dumitru

ACT DE PUNERE ÎN VALOARE NR. 2400040000370

Unitate de Producție: II - Ilușa
Denumire A.P.V.: 073 SENDROAIA 3

Suprafață totală act - (ha): 1,7 Tratament: T. PRODUSE ACCIDENTALE I Natura Produsului: PRODUSE ACCIDENTALE Tehnologia de Exploatare: TRUNCHIURI SI CATARGE Data inventarierii: 21.03.2024 Anul exploatarii: 2024 Procedeeul de inventariere: FIR CU FIR Clocan forma CIRCULARĂ nr.: DN1707 Accesibilitate: 0-250	Informații privind N.T.S.M.	Grupa de specii	Nr. de arbori	Volum
	Stâncării pe - (ha): Arbori putregăioși - (buc): cu un volum de - (mc): Iescării - (buc): cu un volum de - (mc):	Rășinoase FAG Quercinee Diverse tari Diverse moi	28	35,62
		Total:	28	35,62

Specia	SORTARE DIMENSIONALĂ							Lemn lucru	Coajă	Lemn de foc		Volum brut
	G1	G2	G3	M1	M2	M3	LS			Total	VF	
MOLID	8,63	13,97	3,71	2,79	0,79		0,25	30,14	2,90	2,58		35,62
TOTAL	8,63	13,97	3,71	2,79	0,79		0,25	30,14	2,90	2,58		35,62

U.A.	Suprafață (ha)		Vârsta ani	Panta G	Semintis Utilizabil				Total volum brut
	Par cursă	UA			%	S. tot	Compozitie		
355 D	0,70	7,28	85	20,00			0		16,73
359 G	1,00	1,97	70	15,00			0		18,89

U.A.	MO	Volum
355 D	16,73	16,73
359 G	18,89	18,89
Total	35,62	35,62

U.A.	Specia	Diametre		Înălțimi		Vârsta	Vol. arb.	Nr. arb.	Crecșterea	Sortare dimensională							Coajă	Lemn foc		Volum brut
		d1	drg	ht	hc					G1	G2	G3	M1	M2	M3	LS		Total	VF	
355 D	MO	38,64	37,80	31,80	31,00	85	1,67	10		6,62	5,46	1,22	0,76	0,24		0,06	1,32	1,05		16,73
Total U.A.: 355 D								10		6,62	5,46	1,22	0,76	0,24		0,06	1,32	1,05		16,73
359 G	MO	31,67	31,00	28,92	28,41	70	1,05	10		2,01	8,51	2,49	2,03	0,55		0,19	1,58	1,53		18,89
Total U.A.: 359 G								10		2,01	8,51	2,49	2,03	0,55		0,19	1,58	1,53		18,89
Total General U.A.								28		8,63	13,97	3,71	2,79	0,79		0,25	2,90	2,58		35,62

Șef Ocol,

Intocmit,

Birou Fond Forestier,

Verificat,

Miron Ovidiu Ciprian

DESCRIEREA STATIONII SI ARBORETIULUI															
ELM	P	M	VAR	HM	HM	C	A	EL	PROVE	VI	DENS	VOLUM			GRES
												ARR	R	RE	
355 D 7.28 HA GF: 2 - 1B SUP: A TS: 2333 TP: 1111 SOL: 3201 Versiun inferiora oadulata EXPOZITIE: SE INC: 20 G ALTITUDINE: 1005 - 1085 M LITERA: continua subitric TIP FLORA: Asparagi-Oxalis Natural fundamental prod. sup. relativ-echien COMPACTUALA: 10 MO COMPTEL: 10MO SORT: MO Gros si Egros, chrestea VARSTA EXPL.: 110 ani BR Mijlociu, celuloza, constr. SEMULTE: SUBARBORET: DATE COMPL.: POE: ERZ: LUCRARI EXEC.: LUCRARI PROP.: ELAJAJ ARTIFICIAL															
TOTAL 75 2 0.7 508 3698 8.8															
DESCRIEREA STATIONII SI ARBORETIULUI															
ELM	P	M	VAR	HM	HM	C	A	EL	PROVE	VI	DENS	VOLUM			GRES
												ARR	R	RE	
355 A 16.20 HA GF: 2 - 1B SUP: A TS: 2333 TP: 1111 SOL: 3201 Versiun mijlociu oadulata EXPOZITIE: SV INC: 17 G ALTITUDINE: 995 - 1162 M LITERA: continua subitric TIP FLORA: Asparagi-Oxalis Lunar nedificat echien COMPACTUALA: 2 TA 1 MO 4 MO 1 BR 1 DT 1 DM COMPTEL: 6 MO 1 BR 2 FA 1 PAM SORT: MO Gros si Egros, chrestea VARSTA EXPL.: 110 ani BR Mijlociu, celuloza, constr. SEMULTE: SUBARBORET: DATE COMPL.: Alte date complement															
TOTAL 10 2 0.8 2 32 9.8															
DESCRIEREA STATIONII SI ARBORETIULUI															
ELM	P	M	VAR	HM	HM	C	A	EL	PROVE	VI	DENS	VOLUM			GRES
												ARR	R	RE	
355 B 1.00 HA GF: 2 - 1B SUP: A TS: 2333 TP: 1111 SOL: 3201 Versiun mijlociu oadulata EXPOZITIE: SV INC: 16 G ALTITUDINE: 1050 M LITERA: cocinara subitric TIP FLORA: Asparagi-Oxalis Natural fundamental prod. sup. relativ-echien COMPACTUALA: 4 MO 5 MO 1 FA COMPTEL: 9 MO 1 TA SORT: MO Gros si Egros, chrestea VARSTA EXPL.: 110 ani BR Mijlociu, celuloza, constr. SEMULTE: SUBARBORET: DATE COMPL.: Alte date complement															
TOTAL 10 2 1.0 6 5 4.1															
DESCRIEREA STATIONII SI ARBORETIULUI															
ELM	P	M	VAR	HM	HM	C	A	EL	PROVE	VI	DENS	VOLUM			GRES
												ARR	R	RE	
355 C 14.55 HA GF: 2 - 1B SUP: A TS: 2333 TP: 1111 SOL: 3201 Versiun mijlociu oadulata EXPOZITIE: SV INC: 17 G ALTITUDINE: 995 - 1162 M LITERA: cocinara subitric TIP FLORA: Asparagi-Oxalis Natural fundamental prod. sup. relativ-echien COMPACTUALA: 10 MO COMPTEL: 10 MO SORT: MO Gros si Egros, chrestea VARSTA EXPL.: 110 ani BR Mijlociu, celuloza, constr. SEMULTE: SUBARBORET: DATE COMPL.: Deborituri izolate Rupturi izolate Alte date complement															
TOTAL 80 2 0.7 553 8229 8.2															

DESCRIEREA STATIUNI SI ARBORELUI											ELM	P	M	VAR	DM	HM	C	A	EL	PROVE	VI	DENS		VOLUM		CRES		
SDI	Veritat	GF	2-1B	SUP	A	TS	2333	TP	1111	ARB												R	RE	STA	CM		M	L
359 G	1.92 HA	GF: 2-1B	SUP: A	TS: 2333	TP: 1111	EXPOZITIE: E	INC: 15 G	ALTITUDINE: 900 M	LITIERA: continua sublice	TIP FLORA: Aspinula-Oscaris relativ-echian	MO	10	P	60	32	25	2		6	NEC	N	0.60	358	687	9.0			
LUCRARI EXEC: POI: ERZ:											TOTAL		60									0.6	358	687	9.0			
DESCRIEREA STATIUNI SI ARBORELUI											ELM	P	M	VAR	DM	HM	C	A	EL	PROVE	VI	DENS		VOLUM		CRES		
359 II	0.40 HA	GF: 2-1B	SUP: A	TS: 2333	TP: 1111	EXPOZITIE: E	INC: 20 G	ALTITUDINE: 1050-1080 M	LITIERA: lipsa	TIP FLORA: Aspinula-Oscaris echica	MO	7	P	5			2			NEC	N	0.25			1.2			
LUCRARI EXEC: POI: ERZ:											IA	1	P	5			2	M		NEC	N	0.05			0.2			
LUCRARI EXEC: POI: ERZ:											DT	1	IN	5			3	I		RN	N	0.05			0.1			
LUCRARI EXEC: POI: ERZ:											DM	1	IN	3		1	3	I		RN	N	0.05			0.3			
LUCRARI EXEC: POI: ERZ:											TOTAL		5											0.5		1.8		
DESCRIEREA STATIUNI SI ARBORELUI											ELM	P	M	VAR	DM	HM	C	A	EL	PROVE	VI	DENS		VOLUM		CRES		
359 I	1.91 HA	GF: 2-1B	SUP: A	TS: 2333	TP: 1111	EXPOZITIE: C	INC: 25 G	ALTITUDINE: 900-950 M	LITIERA: intr-o parte sublice	TIP FLORA: Aspinula-Oscaris relativ-echian	MO	10	P	60	32	27	2		6	NEC	N	0.70	463	884	10.5			
LUCRARI EXEC: POI: ERZ:											TOTAL		60												0.7	463	884	10.5
DESCRIEREA STATIUNI SI ARBORELUI											ELM	P	M	VAR	DM	HM	C	A	EL	PROVE	VI	DENS		VOLUM		CRES		
360 A	15.48 HA	GF: 2-1B	SUP: A	TS: 2333	TP: 1111	EXPOZITIE: C	INC: 17 G	ALTITUDINE: 950-1068 M	LITIERA: continua sublice	TIP FLORA: Aspinula-Oscaris relativ-echian	MO	7	P	50	28	24	2		6	NEC	N	0.49	277	4258	8.2			
LUCRARI EXEC: POI: ERZ:											MO	3	IN	55	34	26	2	I		RN	N	0.21	132	2013	3.3			
LUCRARI EXEC: POI: ERZ:											TOTAL		50												0.7	409	6371	11.5

CONFORM
CU ORIGINALUL



UP II
M. a. 357A

Sef dist: Mergani Plain
H/H



UP II
ca 355A

HP

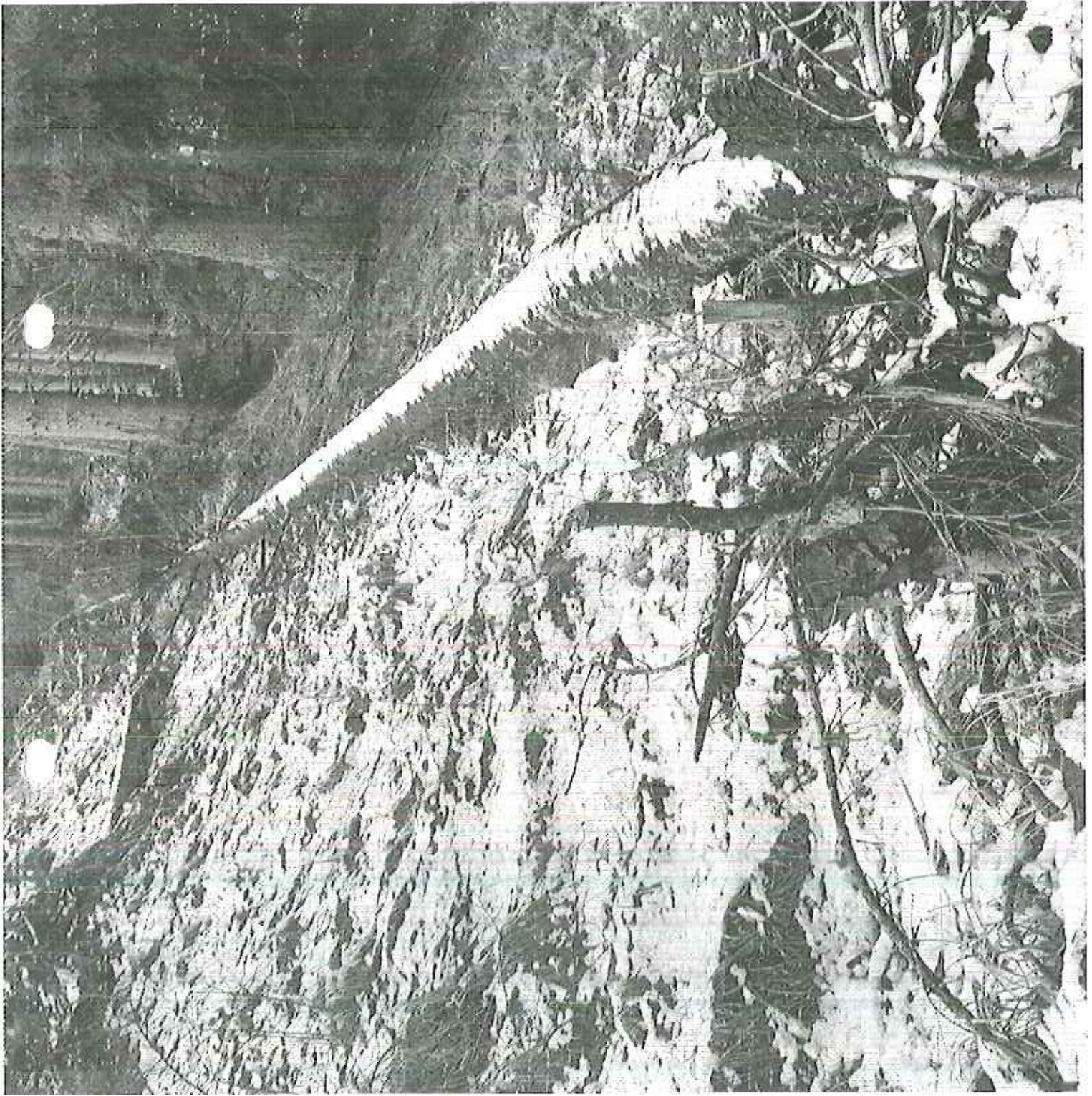

UPII
na 3596

Set dust. Homogenit Florus
HPL



UP II
ca. 359G

Set dist: Homogenit Flour

HJ



ACT DE PUNERE ÎN VALOARE NR. 2400040000390

Unitate de Producție: II - Iliușa
Denumire A.P.V.: 874 ZIMBRU 2

Suprafață totală act - (ha): 13.8		Tratament: T. PRODUSE ACCIDENTALE I		Natura Produsului: PRODUSE ACCIDENTALE		Tehnologia de Exploatare: TRUNCHIURI SI CATARGE		Data inventarierii: 26.03.2024		Anul exploatării: 2024		Procedeele de inventariere: FIR CU FIR		Ciocan forma CIRCULARĂ nr.: BN1707		Accesibilitate: >1500		Informații privind N.T.S.M.		Grupa de specii		Nr. de arbori		Volum					
																		Stâncării pe - (ha):		Rășinoase		255		410.88					
																		Arbori putregăioși - (buc): 1		FAG									
																		cu un volum de - (mc): 1.34		Quercinee									
																		Iescarii - (buc):		Diverse tari									
																		cu un volum de - (mc):		Diverse moi									
																		Total:		Total:		255		410.88					
Specia		SORTARE DIMENSIONALĂ								Lemn lucru		Coajă		Lemn de foc		Volum brut													
		G1	G2	G3	M1	M2	M3	LS					Total	VF															
BRAD		5.05	0.58	0.35	0.21	0.02		0.01	6.22		0.69		8.43		15.34														
MOLID		120.98	126.29	29.28	19.27	6.03		1.84	311.60		29.25		54.60		395.54														
TOTAL		134.03	126.87	29.63	19.48	6.05		1.85	317.91		29.94		63.03		410.88														
U.A.		Suprafață (ha)		Vârsta ani		Panta G		Semietaj utilizabil								Total volum brut													
		Per cursă	UA					%		S. tot		Compoziție				H.													
378 A		8.30	11.41	95		22.00						0				302.05													
378 B		1.00	3.70	70		22.00						0				11.13													
378 C		4.00	14.39	65		20.00						0				65.00													
362 C		0.50	5.08	120		23.00						0				32.70													
Total		395.54	15.34	410.88																									
U.A.		MO		BR		Volum																							
378 A		289.68		12.37		302.05																							
378 B		11.13				11.13																							
378 C		62.03		2.97		65.00																							
362 C		32.70				32.70																							
Total		395.54		15.34		410.88																							
U.A.		Specia		Diametre		Înălțimi		Vârsta		Vol. arb.		Nr. arb.		Crestere		Sortare dimensională								Coajă		Lemn foc		Volum brut	
				dc	rcg	ht	hc	a								G1	G2	G3	M1	M2	M3	LS			Total	VF			
378 A		BR		65.33	65.33	29.50	29.50	95	4.12	3						3.61	0.27	0.09	0.04				0.44		7.92		12.37		
		MO		39.55	40.49	31.31	31.31	95	1.85	157						108.20	87.10	18.45	11.29	3.65		1.03	21.24		38.72		289.68		
Total U.A.: 378 A										160						111.81	87.37	18.54	11.33	3.65		1.03	21.68		46.64		302.05		
378 B		MO		35.50	35.50	30.21	30.21	70	1.39	8						2.03	3.77	0.88	0.54	0.16		0.06	0.72		2.97		11.13		
Total U.A.: 378 B										8						2.03	3.77	0.88	0.54	0.16		0.06	0.72		2.97		11.13		
378 C		BR		38.00	38.00	23.00	23.00	65	1.49	7						1.44	0.31	0.26	0.17	0.02		0.01	0.25		0.51		2.97		
		MO		29.65	30.61	26.83	26.83	65	0.98	63						9.15	24.29	7.57	5.94	1.77		0.59	4.90		7.82		62.03		
Total U.A.: 378 C										65						10.59	24.60	7.83	6.11	1.79		0.60	5.15		8.33		65.00		
362 C		MO		38.18	38.18	28.28	28.28	120	1.49	22						9.60	11.13	2.38	1.50	0.45		0.16	2.39		5.09		32.70		
Total U.A.: 362 C										22						9.60	11.13	2.38	1.50	0.45		0.16	2.39		5.09		32.70		
Total General U.A.										255						134.03	126.87	29.63	19.48	6.05		1.85	29.94		63.03		410.88		

Șef Ocol,

Întocmit,

Birou Fond Forestier,

Verificat,

Miron Ovidiu Ciprian



DESCRIBEA STATIUNII SI ARBORETULUI														VI TA LI	DENS CONS	VOLUM			GRES							
ELM	P	M	VAR	DM	HM	C	A	EL	PROVE	MC/	MC/	MC/														
ARB	R	RE	STA	CM	M	L	MES	AG	NIENTA	HA	UA	HA														
377M 0.76 HA GF: SUP: IS: TP: SOL: Versant mijlociu ondulat EXPOZITIE: NV INC: 16 G ALTITUDINE: 980 M LITIERA: continua-grasa TIP FLORA:																										
COMPACTUALA: COMP.TEL: SORT: MO Foarte gros, cherestea VARSTA EXPL: BR Mijlociu, ecluzia, constr.																										
SEM.LITIE: SUBARBORET: DATE COMPL.: POL: ERZ: LUCRARI EXEC.: LUCRARI PROP.:																										
TOTAL																										
378A 11.41 HA GF: J. IB SUP: A TS: 7333 TP: IIII SOL: 720 Versant mijlociu ondulat EXPOZITIE: N INC: 22 G ALTITUDINE: 1039 - 1202 M LITIERA: continua-subtila TIP FLORA: Asperula-Oxalis, Natural fundamental prod. sup. relatiu-pluza																										
COMPACTUALA: 8 MO 1 FA 1 BR COMP.TEL: 3 MO 3 BR 2 FA SORT: MO Foarte gros, cherestea VARSTA EXPL: 85-90 BR Mijlociu, ecluzia, constr.																										
SEM.LITIE: 5 MO - 2 BR - 3 FA SUBARBORET: DATE COMPL.: Alte date complement.																										
POL: ERZ: LUCRARI EXEC.: 2005-T produse accidentale 2009-T igiena LUCRARI PROP.: LIGIENA (1 progresiv deciz)																										
TOTAL																										
378B 2.70 HA GF: 2-IB SUP: A TS: 7333 TP: IIII SOL: 1001 Versant mijlociu ondulat EXPOZITIE: NV INC: 22 G ALTITUDINE: 1030 - 1130 M LITIERA: continua-subtila TIP FLORA: Asperula-Oxalis, Natural fundamental prod. sup. relatiu-pluza																										
COMPACTUALA: 6 MO 1 BR 2 FA 1 PAM COMP.TEL: 6 MO 1 BR 2 FA 1 PAM SORT: MO Foarte gros, cherestea VARSTA EXPL: 120-140 BR Mijlociu, ecluzia, constr.																										
SEM.LITIE: SUBARBORET: DATE COMPL.: Alte date complement.																										
POL: ERZ: LUCRARI EXEC.: 2005-T produse accidentale 2009-T igiena LUCRARI PROP.: LIGIENA																										
TOTAL																										
378C 14.39 HA GF: 2-IB SUP: A IS: 7333 TP: IIII SOL: 3201 Versant mijlociu ondulat EXPOZITIE: NV INC: 20 G ALTITUDINE: 1040 - 1215 M LITIERA: continua-terata TIP FLORA: Asperula-Oxalis, Natural fundamental prod. sup. relatiu-pluza																										
COMPACTUALA: 8 MO 1 BR 1 FA COMP.TEL: 8 MO 1 FA 1 BR SORT: MO Foarte gros, cherestea VARSTA EXPL: 120-140 BR Mijlociu, ecluzia, constr.																										
SEM.LITIE: SUBARBORET: DATE COMPL.: Alte date complement.																										
POL: ERZ: LUCRARI EXEC.: 2005-T produse accidentale 2009-T igiena LUCRARI PROP.: LIGIENA																										
TOTAL																										



CONFORM
CU ORIGINALUL

[Handwritten signature]

Hämgenut Flair H 29

370 A



Alungăniț Alaiu H¹⁰

378 A



Mongent Flaur H¹⁴

378 B



Hangemest Flacm 278 C

HV



Hongait Flour

4/4

378 C



328 B Hly



DESCRIEREA STATIUNII SI ARBORETULUI																						
ELM	P	M	VAR	DM	HM	C	A	EL	PROVE	VI	DENS		VOLUM		GRES							
											TA	CONS	MC/HA	MC/UA		MC/HA						
ARB	P	RE	STA	CM	M	P	LEC	AI	NIENTA	LI												
362 B 1722 HA GF: 2-1B SUP: A TS: 2333 TP: 1111 SOL: 1201 Versant mijlociu ondulat EXPOZITIE: N INC: 23 G ALTITUDINE: 1050-1153 M LITIERA: continua-sublac TIP FLORA: Asparagi-Oxalis Artificial de prod. sup. relativ-plurien COMPACTUALA: 7 MO 2 FA 1 BR COMPETEL: 7 MO 2 FA 1 BR SORT: MO Gros si f.gros, cherestea VARSTA EXPL.: 110 ani BR Mijlociu, celuloza, constr. SEMUTIL: SUBARDORET: DATE COMPL.: Dabercari izolate Ruptura izolatie Alte date complement POL: ERZ: LUCRARI EXEC.: 2005-T, produse accidentale 2008-T, produse accidentale LUCRARI PROP.: TIGHENA																						
TOTAL														80		2			0.7	538	9264	7.3
DESCRIEREA STATIUNII SI ARBORETULUI																						
ELM	P	M	VAR	DM	HM	C	A	EL	PROVE	VI	DENS		VOLUM		GRES							
											TA	CONS	MC/HA	MC/UA		MC/HA						
ARB	P	RE	STA	CM	M	P	LEC	AI	NIENTA	LI												
362 C 508 HA GF: 2-1B SUP: A TS: 2333 TP: 1111 SOL: 4201 Versant superior ondulat EXPOZITIE: N INC: 23 G ALTITUDINE: 1080-1153 M LITIERA: continua-teacuta TIP FLORA: Asparagi-Oxalis Natural fundamental prod. sup. relativ-plurien COMPACTUALA: 1 MO 1 BR 3 FA COMPETEL: 4 MO 3 BR 3 FA SORT: MO Gros si f.gros, cherestea VARSTA EXPL.: 110 ani BR Mijlociu, celuloza, constr. SEMUTIL: SUBARDORET: DATE COMPL.: Alte date complement POL: ERZ: LUCRARI EXEC.: LUCRARI PROP.: T. PROGRESIV (facada) e) MPAD INGRUIREA SEMINTELILOR																						
TOTAL														110		2			0.3	263	1336	2.1
DESCRIEREA STATIUNII SI ARBORETULUI																						
ELM	P	M	VAR	DM	HM	C	A	EL	PROVE	VI	DENS		VOLUM		GRES							
											TA	CONS	MC/HA	MC/UA		MC/HA						
ARB	P	RE	STA	CM	M	P	LEC	AI	NIENTA	LI												
362 D 038 HA GF: 2-1B SUP: A TS: 2333 TP: 1111 SOL: 1201 Versant mijlociu ondulat EXPOZITIE: N INC: 15 G ALTITUDINE: 1000-1050 M LITIERA: continua-ondulata TIP FLORA: Asparagi-Oxalis Natural fundamental prod. sup. relativ-plurien COMPACTUALA: 3 MO 5 BR 2 FA COMPETEL: 4 MO 3 BR 3 FA SORT: BR Mijlociu, celuloza, constr. VARSTA EXPL.: 85 ani BR Mijlociu, celuloza, constr. SEMUTIL: SUBARDORET: DATE COMPL.: Alte date complement POL: ERZ: LUCRARI EXEC.: LUCRARI PROP.: T. PROGRESIV (facada) e) MPAD INGRUIREA SEMINTELILOR																						
TOTAL														95		2			0.2	105	40	2.0
DESCRIEREA STATIUNII SI ARBORETULUI																						
ELM	P	M	VAR	DM	HM	C	A	EL	PROVE	VI	DENS		VOLUM		GRES							
											TA	CONS	MC/HA	MC/UA		MC/HA						
ARB	P	RE	STA	CM	M	P	LEC	AI	NIENTA	LI												
362 E 151 HA GF: 2-1B SUP: A TS: 2333 TP: 1111 SOL: 1201 Versant inferior ondulat EXPOZITIE: N INC: 20 G ALTITUDINE: 1000-1050 M LITIERA: inecrupta-statoa TIP FLORA: Asparagi-Oxalis Artificial de prod. sup. echien COMPACTUALA: 2 MO 5 MO 2 BR 1 FA COMPETEL: 7 MO 2 BR 1 FA SORT: MO Gros si f.gros, cherestea VARSTA EXPL.: 140 ani BR Mijlociu, celuloza, constr. SEMUTIL: SUBARDORET: DATE COMPL.: Alte date complement POL: ERZ: LUCRARI EXEC.: LUCRARI PROP.: DEGAJARI COMPLETARI																						
TOTAL														10		2			0.8	3	6	4.6



ACT DE PUNERE ÎN VALOARE NR. 2400040000400

Unitate de Producție: II - Ilicița
Denumire A.P.V.: 875 SENDRĂMIA 4

Suprafață totală act - (ha): 1.65		Tratament: T, PRODUSE ACCIDENTALE I		Natura Produsului: PRODUSE ACCIDENTALE		Tehnologia de Exploatare: TRUNCHIURI SI CATARGE		Data inventarierii: 26.03.2024		Anul exploatareii: 2024		Procedul de inventariere: FIR CU FIR		Ciocan forma CIRCULARĂ nr.: BN1707		Accesibilitate: 251-500		Informații privind N.T.S.M.		Grupa de specii		Nr. de arbori		Volum																							
																		Stâncării pe - (ha):		Rășinoase		43		70.65		Arbori putregăioși - (buc):		FAG		2		4.81		cu un volum de - (mc):		Quercinee				Diverse tari				Diverse moi			
																		Total:				45		75.46																							
Specia		SORTARE DIMENSIONALĂ								Lemn lum		Coajă		Lemn de foc		Volum brut																															
		G1	G2	G3	M1	M2	M3	LS			Total	VF																																			
FAG		1.50	0.42		0.04	0.01	0.01			1.98	0.10	2.73	0.26	4.81																																	
BRAU		7.34	2.18	0.40	0.23	0.04				10.19	1.13	4.88		16.20																																	
MOIIO		17.27	12.61	2.91	1.97	0.65		0.18		35.54	3.31	15.60		54.45																																	
TOTAL		26.11	15.21	3.31	2.19	0.70	0.01	0.18		47.71	4.54	23.21	0.26	75.46																																	
U.A.	Suprafață (ha)		Vârsta ani	Panta G	Semnificați utilizabil				Compoziție	II	Total volum brut																																				
	Par cursă	UA			%	S. tot																																									
344 C	0.35	0.75	125	6.00				0		11.42																																					
358 F	1.30	2.98	85	12.00				0		64.04																																					
U.A.	MO	FA	BR	Volum																																											
344 C	11.42			11.42																																											
358 F	43.03	4.81	16.20	64.04																																											
Total	54.45	4.81	16.20	75.46																																											
U.A.	Specia	Diametre		Înălțimi		Vârsta	Vol. arb.	Nr. arb.	Creștere	Sortare dimensională								Coajă	Lemn foc		Volum brut																										
		dt	dcg	ht	hc					G1	G2	G3	M1	M2	M3	LS	Total		VF																												
344 C	MO	41.33	41.33	29.77	29.77	125	1.90	6		5.83	2.03	0.56	0.31	0.09		0.03	0.01	1.76		11.42																											
Total U.A.: 344 C								6		5.83	2.03	0.56	0.31	0.09		0.03	0.01	1.76		11.42																											
358 F	FA	47.00	47.00	23.60	23.60	85	2.40	2		1.50	0.42		0.04	0.01	0.01		0.10	2.73	0.26	4.81																											
	BR	52.33	52.33	28.00	28.00	85	2.70	6		7.34	2.18	0.40	0.23	0.04			1.13	4.88		16.20																											
	MO	34.97	34.64	28.42	28.42	85	1.39	31		11.44	10.58	2.35	1.61	0.56		0.15	2.50	13.84		43.03																											
Total U.A.: 358 F								39		20.28	13.18	2.75	1.98	0.61	0.01	0.15	3.73	21.45	0.26	64.04																											
Total General U.A.								45		26.11	15.21	3.31	2.19	0.70	0.01	0.18	4.54	23.21	0.26	75.46																											

Șef Ocol,

Miron Ovidiu Ciprian

Intocmit,

Biru Fond Forestier,

Verificat,



ua 358 F



ua.358F



u a. 344c



ua 344C



DESCRIEREA STATIUNII SI ARBORETULUI															
ELM	P	M	VAR	DM	HM	C	A	EL	PROVE	VI	DENS		VOLUM		CRES
											TA	CONS	MC/HA	MC/UA	
344 A 8,24 HA GE: 2-1B SUP: A TS: 2333 TP: 1111 SOL: 3201 Versant mijlociu ondulat EXPOZITIE: S INC: 15 G ALTITUDINE: 1078 - 1100 M LITIERA: continua normala TIP FLORA: Aspenita-Oxofis Artificial de prod. sup. celuloz COMP. ACTUALA: 6 MO 2 PAM 1 DM 1 DT COMP. TEL: 7 MO 2 PAM 1 DT SORT: MO Gros si U gros, chiocesta VARSTA EXPL: 110 ani BR Mijlociu, celuloza, constr. SEM LIT: SUBARBORIT DATE COMPL: Alte date complement.															
MO	6	P	5			2			NEC	N	0,36				1,2
PAM	2	P	5			2	1		NEC	N	0,12				0,3
DM	1	IN	5			2	1		RN	N	0,06				0,1
DT	1	IN	5			2	1		RN	N	0,06				0,1
POL: ERZ: LUCRARI EXEC: 2009-Impaduriri(poieni si golan)															
LUCRARI PROP: INGRIHIREA CULTURILOR, COMPL.															
TOTAL 5 2 0,6 1,9															
DESCRIEREA STATIUNII SI ARBORETULUI															
344 B 14,39 HA GE: 2-1B SUP: A TS: 2333 TP: 1111 SOL: 3201 Versant mijlociu ondulat EXPOZITIE: S INC: 15 G ALTITUDINE: 1060 M LITIERA: continua subtile TIP FLORA: Aspenita-Oxofis Natural fundamental prod. sup. celuloz-celuloz COMP. ACTUALA: 5 MO 1 MO 2 MO COMP. TEL: 10 MO SORT: MO Gros si U gros, chiocesta VARSTA EXPL: 110 ani BR Mijlociu, celuloza, constr. SEM LIT: SUBARBORIT DATE COMPL: Alte date complement.															
MO	5	IN	20	10	8	2			RN	N	0,50	51	820	6,9	
MO	2	P	30	14	12	2	M		NEC	N	0,20	52	907	5,2	
MO	3	IN	10	6	4	2	1		RN	N	0,20	6	86	1,3	
POL: ERZ: LUCRARI EXEC: 2008-Degajari															
LUCRARI PROP: RARITURI RARITURI															
TOTAL 28 2 1,0 126 181 13,4															
DESCRIEREA STATIUNII SI ARBORETULUI															
344 C 0,75 HA GE: 2-1B SUP: A TS: 2333 TP: 1111 SOL: 3201 Versant superior ondulat EXPOZITIE: SE INC: 6 G ALTITUDINE: 1102 M LITIERA: continua normala TIP FLORA: Aspenita-Oxofis Natural fundamental prod. sup. celuloz-celuloz COMP. ACTUALA: 10 MO COMP. TEL: 10 MO SORT: MO Gros si U gros, chiocesta VARSTA EXPL: 110 ani BR Mijlociu, celuloza, constr. SEM LIT: SUBARBORIT DATE COMPL: Alte date complement.															
MO	10	IN	115	50	35	2		6	RN	N	0,60	531	413	3,4	
POL: ERZ: LUCRARI EXEC: 2006-T.produse accidentale 2008-T.produse accidentale LUCRARI PROP: T.IGIEN(A)T(razboier de CM)															
TOTAL 115 9 0,6 531 413 3,4															
DESCRIEREA STATIUNII SI ARBORETULUI															
345 A 6,23 HA GE: 2-1B SUP: A TS: 2333 TP: 1111 SOL: 3201 Versant mijlociu ondulat EXPOZITIE: SE INC: 15 G ALTITUDINE: 1077 - 1100 M LITIERA: continua normala TIP FLORA: Aspenita-Oxofis Artificial de prod. sup. celuloz-celuloz COMP. ACTUALA: 1 MO 6 MO 1 LA 2 MO COMP. TEL: 9 MO 1 LA SORT: MO Gros si U gros, chiocesta VARSTA EXPL: 110 ani BR Mijlociu, celuloza, constr. SEM LIT: SUBARBORIT DATE COMPL: Alte date complement.															
MO	1	IN	5			2	1		RN	N	0,08				0,3
MO	6	P	5			2			NEC	N	0,48				1,6
LA	1	P	5			2	M		NEC	N	0,08				0,3
MO	2	P	15	4	2	2	M		NEC	N	0,16	3	19	1,5	
POL: ERZ: LUCRARI EXEC:															
LUCRARI PROP: DTGAZARI, COMPLETARI															
TOTAL 5 2 0,8 1 19 3,7															

CONFORM
CU ORIGINALUL



DESCRIEREA STATIUNII SI ARBORULUI														ELM	P	M	VAR	DM	HM	C	A	EL	PROVE	VI	DENS		VOLUM			CRES							
																									CONS	MC/HA	MC/UA	MC/HA									
358 E 2.17 HA GF: 1-01 SUP: M TS: 2540 TP: 1112 SOL: 3209 Lunca inalta plan EXPOZITIE: INC: ALTIUDINE: 988 M														ARB	P	M	VAR	DM	HM	C	A	EL	PROVE	VI	DENS		VOLUM			CRES							
LITIERA: continua-subtire TIP FLORA: Vaccinium Natural fundamental prod. sup. relativ-echic COMPACTUALA: 10 MO COMP.TEL: 10 MO SORT: MO Gros, cherestea VARSTA EXPL: BR Mijlociu, celuloza, comst.														MO	10	IN	55	28	24	2		3	RN	N	0.70	395	936	11.1									
SEMUTIE: SUBARBORET: DATE COMPI.: Alte date complement. POL: ERZ: LUCRARI EXEC.: 2008-T, produse accidentale 2009-T, produse accidentale LUCRARI PROP.: T.IGIENA														TOTAL														55			2			0.7	395	936	11.1
358 F 2.98 HA GF: 2-1H SUP: A TS: 2333 TP: 1311 SOL: 3201 Versant superior undulat EXPOZITIE: E INC: 12 G ALTIUDINE: 1000 M														ARB	P	M	VAR	DM	HM	C	A	EL	PROVE	VI	DENS		VOLUM			CRES							
LITIERA: continua-subtire TIP FLORA: Aspinul-Orasii Natural fundamental prod. sup. relativ-pluton COMPACTUALA: 5 MO 3 BR 2 FA COMP.TEL: 5 MO 3 BR 2 FA SORT: MO Gros si Gros, cherestea VARSTA EXPL.: 110 ani BR Mijlociu, celuloza, comst.														MO	5	IN	75	36	28	2		6	RN	N	0.35	213	724	4.4									
SEMUTIE: SUBARBORET: DATE COMPI.: Alte date complement. POL: ERZ: LUCRARI EXEC.: 2008-T, produse accidentale 2012-T, produse accidentale LUCRARI PROP.: T.IGIENA														BR	3	IN	105	48	28	2	1	6	RN	N	0.21	151	450	1.8									
														FA	2	IN	100	40	25	3	1	6	RN	N	0.14	62	185	1.0									
														TOTAL														75			2			0.7	456	1359	7.2
359 A 1.68 HA GF: 2-1H SUP: A TS: 2333 TP: 1111 SOL: 4201 Versant superior undulat EXPOZITIE: E INC: 16 G ALTIUDINE: 999-1130 M														ARB	P	M	VAR	DM	HM	C	A	EL	PROVE	VI	DENS		VOLUM			CRES							
LITIERA: continua-subtire TIP FLORA: Aspinul-Orasii Natural fundamental prod. sup. relativ-pluton COMPACTUALA: 2 MO 3 BR 2 BR 3 FA COMP.TEL: 1 FA 2 MO 5 BR SORT: FA Egres cher. sup. decalaj VARSTA EXPL.: 110 ani BR Mijlociu, celuloza, comst.														MO	2	IN	70	40	27	2	1	6	RN	N	0.17	79	379	1.6									
SEMUTIE: SUBARBORET: DATE COMPI.: Alte date complement. POL: ERZ: LUCRARI EXEC.: 2005-Raritati 2008-T, produse accidentale LUCRARI PROP.: T.IGIENA (T. progresiv, decalaj)														BR	3	IN	120	54	29	2	1	6	RN	N	0.18	115	612	1.1									
														BR	2	IN	35	40	25	7	1	6	RN	N	0.12	76	216	1.3									
														FA	3	IN	105	41	29	2	1	6	RN	N	0.18	101	475	1.3									
														TOTAL														183			2			0.6	389	1821	5.7
359 B 2.99 HA GF: 2-1H SUP: A TS: 2333 TP: 1111 SOL: 3201 Versant superior undulat EXPOZITIE: E INC: 20 G ALTIUDINE: 1020-1090 M														ARB	P	M	VAR	DM	HM	C	A	EL	PROVE	VI	DENS		VOLUM			CRES							
LITIERA: continua-subtire TIP FLORA: Aspinul-Orasii Artificial de prod. sup. relativ-echic COMPACTUALA: 6 MO 4 MO COMP.TEL: 16 MO SORT: MO Gros si Gros, cherestea VARSTA EXPL.: 110 ani BR Mijlociu, celuloza, comst.														MO	6	P	40	30	18	7		4	NEC	N	0.54	204	630	9.7									
SEMUTIE: SUBARBORET: DATE COMPI.: Rosa la suprafata 0,25 - Alte date complement. POL: ERZ: LUCRARI EXEC.: 2008-T, produse accidentale 2012-T, produse accidentale LUCRARI PROP.: RARITATI														MO	4	IN	50	20	19	2	1	5	RN	N	0.16	147	440	6.0									
														TOTAL														48			2			0.9	351	1050	15.7