



Ocolul Silvic Sebeș R.A.

515800 Sebeș , Str. Mircea cel Mare nr. 109 , jud. Alba
J 01/25/2004 , RO 16041457, RO02RNCB0011021297360001 BCR Sebeș
tel / fax : 0258 735725, e-mail: ossebesra@yahoo.com

Nr. 1530 / 02.04.2024

CATRE,

GARDA FORESTIERA CLUJ,

Prin prezenta va informam ca in **UP II SOIMII BISTRA**, din cadrul Ocolului Silvic SEBES R.A. , s-au pus in valoare produse **Accidentale I** in volum **15.57 mc** conform APV-ului; 4591- Lipaia Bistriciorii, u.a. 215A;B; 218,

Factori destabilizatori care au afectat arboretul sunt rupturi si uscare.

Suprafata de fond forestier Nu se suprapune peste arii naturale protejate si nu face obiectul depasirii posibilitatii anuale si nu este necesara aprobarea modificarii prevederilor amenajamentului .

Nr. crt	Nr.	Denumire	Proprietar	UP	u.a.	Natura Lucrarii	Volum (m.c.)	Observatii (modificare amenajament/depasire posibilitate)
1	4591	Lipaia Bistriciorii	Composesorat Soimii Bistra	II	215A; B; 218	Acc-I	15.57	Nu este cazul
TOTAL							15.57	

Director/ Sef Ocol

Ing. Morar Mihai-Lucian



Resp. Fond Forestier

Ing. Petrascu Petru

ACT DE PUNERE ÎN VALOARE NR. 2400016800810

Unitate de Producție: II - Soimii Bistra
Denumire A.P.V: 4591- Lipaia Bistriciorii

Suprafață totală act - (ha): 15.6 Tratament: T. PRODUSE ACCIDENTALE I Natura Produsului: PRODUSE ACCIDENTALE Tehnologia de Exploatare: TRUNCHIURI SI CATARGE Data inventarierii: 19.03.2024 Anul exploatării: 2024 Procedeeul de inventariere: FIR CU FIR Ciocan forma CIRCULARĂ nr.: PPAB0104 Accesibilitate: 501-1000	Informații privind N.T.S.M.	Grupa de specii	Nr. de arbori	Volum
	Stâncării pe - (ha): Arbori putregăioși - (buc): 4 cu un volum de - (mc): 1.13 Iescării - (buc): 1 cu un volum de - (mc): 0.20	Rășinoase FAG Quercinee Diverse tari Diverse moi	11 17	3.6 11.97
	Total:	28	15.57	

Specia	SORTARE DIMENSIONALĂ							Lemn lucru	Coajă	Lemn de foc		Volum brut
	G1	G2	G3	M1	M2	M3	LS			Total	VF	
MOLID		0.34	0.47	0.83	0.19		0.06	1.89	0.22	1.49		3.60
FAG		2.14		0.92	0.73	0.30	0.07	4.16	0.27	7.54	0.85	11.97
TOTAL		2.48	0.47	1.75	0.92	0.30	0.13	6.05	0.49	9.03	0.85	15.57

U.A.	Suprafață (ha)		Vârsta ani	Panta G	Semițiș utilizabil				Total volum brut
	Par cursă	UA			%	S. tot	Compoziție		
215A	6.00	6.00	80	36.00			0		6.82
215B	4.10	4.10	55	36.00			0		4.73
218	5.50	5.50	70	36.00			0		4.02

U.A.	FA	MO	Volum
215A	4.43	2.39	6.82
215B	3.52	1.21	4.73
218	4.02		4.02
Total	11.97	3.60	15.57

U.A.	Specia	Diametre		Înălțimi		Vârsta	Vol. arb	Nr. arb	Creștere	Sortare dimensională							Coajă	Lemn foc		Volum brut
		dt	dcg	ht	hc					G1	G2	G3	M1	M2	M3	LS		Total	VF	
215A	FA	26.25	26.25	20.00	20.00	80	0.55	8			1.33		0.74	0.63	0.25	0.07	0.20	1.21	0.33	4.43
	MO	21.71	21.71	17.00	17.00	80	0.31	8			0.30	0.43	0.76	0.18		0.06	0.20	0.46		2.39
Total U.A.: 215A								16			1.63	0.43	1.50	0.81	0.25	0.13	0.40	1.67	0.33	6.82
215B	FA	33.50	33.50	19.50	19.50	55	0.88	4			0.40		0.07	0.04	0.02		0.03	2.96	0.23	3.52
	MO	23.33	23.33	19.33	19.33	55	0.40	3			0.04	0.04	0.07	0.01			0.02	1.03		1.21
Total U.A.: 215B								7			0.44	0.04	0.14	0.05	0.02		0.05	3.99	0.23	4.73
218	FA	31.20	31.20	21.00	21.00	70	0.80	5			0.41		0.11	0.06	0.03		0.04	3.37	0.29	4.02
Total U.A.: 218								5			0.41		0.11	0.06	0.03		0.04	3.37	0.29	4.02
Total General U.A.								28			2.48	0.47	1.75	0.92	0.30	0.13	0.49	9.03	0.85	15.57

Șef Ocol,
MORAR LUCIAN MIHAI

Întocmit,

Birou Fond Forestier,

Verificat,



U.P. II Seimii Pastua, u.a. 215A, 215B, 218

212 0.7 HA GF:1-2A SUP:M TS:4410 TP:4117 SOL: 3101 Versant ondulat. EXPOZ.: SE INCLINAREA: 38 G. ALTITUDINE: 610.0 - 650.0 M. LIT: cont. subț. TIPFL: Carex pilosa Total deriv. de prod. infer. rel. echien COMPOZIȚIA ACTUALĂ: 10CA COMPOZIȚIA TEL: 10CA SORT: VÂRSTA EXP.														ELM	P	M	VIR			C	AM	EL	PROVE-	VI	DENS	VOLUM			CRES
														ARB	R	RE	STA	D	H	L	ES	AG	NINJA	TA	-	MC	MC	MC	
															P	GE	ANI	CM	M	P	TE	AJ		LI	CONS	HA	UA	HA	
														CA	10	LT	90	28	18	4		3	RN	S	060	130	91	25	
														Total			90			4					06	130	91	25	

SEM UTIL: 10CA 0.2 S. mixt
SUBARB:
DATECOMP: Rocă la suprafață pe 0.2 S. 30% tulpini nesănătăți.
Alte date compl.
POL: ERZ
LUCRĂRIEXEC:
LUCRĂRIPROP: T. conservare
ajutorarea regenerării naturale îngrijirea semintșului

213 1.2 HA GF:2-1B SUP:A TS:4410 TP:4117 SOL: 3101 Versant ondulat. EXPOZ.: E INCLINAREA: 30 G. ALTITUDINE: 690.0 - 740.0 M. LIT: cont. subț. TIPFL: Carex pilosa Parțial derivat rel. echien COMPOZIȚIA ACTUALĂ: 7FA 3CA COMPOZIȚIA TEL: 7FA 3CA SORT: FA Mijlociu și gros, cherest. VÂRSTA EXP: 100 ani														ELM	P	M	VIR			C	AM	EL	PROVE-	VI	DENS	VOLUM			CRES
														ARB	R	RE	STA	D	H	L	ES	AG	NINJA	TA	-	MC	MC	MC	
															P	GE	ANI	CM	M	P	TE	AJ		LI	CONS	HA	UA	HA	
														FA	7	LT	65	18	16	4		3	RN	FV	063	138	166	50	
														CA	3	LT	65	16	14	5	M	2	RN	S	027	40	48	14	
														Total			65			4					09	178	214	64	

SEM UTIL:
SUBARB:
DATECOMP: Rocă la suprafață pe 0.1 S. 20% tulpini nesănătăți.
Alte date compl.
POL: ERZ
LUCRĂRIEXEC:
LUCRĂRIPROP: rărituri pe 0.6 S

215 A 6.0 HA GF:1-2A SUP:M TS:4410 TP:4117 SOL: 3101 Versant ondulat. EXPOZ.: NE INCLINAREA: 36 G. ALTITUDINE: 740.0 - 970.0 M. LIT: cont. subț. TIPFL: Rubus hirtus Nat. fundam. de prod. infer. rel. echien COMPOZIȚIA ACTUALĂ: 10FA COMPOZIȚIA TEL: 10FA SORT: VÂRSTA EXP:														ELM	P	M	VIR			C	AM	EL	PROVE-	VI	DENS	VOLUM			CRES
														ARB	R	RE	STA	D	H	L	ES	AG	NINJA	TA	-	MC	MC	MC	
															P	GE	ANI	CM	M	P	TE	AJ		LI	CONS	HA	UA	HA	
														FA	10	LT	80	24	19	4		3	RN	N	070	199	1194	50	
														Total			80			4					07	199	1194	50	

SEM UTIL:
SUBARB:
DATECOMP: 20% tulpini nesănătăți. Rocă la suprafață pe 0.3 S.
Alte date compl.
POL: ERZ
LUCRĂRIEXEC:
LUCRĂRIPROP: T. igienă

215 B 4.1 HA GF:1-2A SUP:M TS:4410 TP:4117 SOL: 3101 Versant ondulat. EXPOZ.: NE INCLINAREA: 36 G. ALTITUDINE: 750.0 - 940.0 M. LIT: subț. intr. TIPFL: Rubus hirtus Nat. fundam. de prod. infer. rel. echien COMPOZIȚIA ACTUALĂ: 2MO 1DR 7FA COMPOZIȚIA TEL: 3MO 2PI 4FA 1UA SORT: VÂRSTA EXP:														ELM	P	M	VIR			C	AM	EL	PROVE-	VI	DENS	VOLUM			CRES
														ARB	R	RE	STA	D	H	L	ES	AG	NINJA	TA	-	MC	MC	MC	
															P	GE	ANI	CM	M	P	TE	AJ		LI	CONS	HA	UA	HA	
														MO	2	P	55	22	18	3	M	2	NEC	N	018	68	279	24	
														DR	1	P	55	22	17	3	M	2	NEC	N	009	25	103	07	
														FA	7	LT	55	16	14	4		2	RN	N	063	113	463	52	
														Total			55			4					09	266	845	83	

SEM UTIL:
SUBARB:
DATECOMP: Rupturi izolate. Rocă la suprafață pe 0.2 S.
20% tulpini nesănătăți. Alte date compl.
POL: ERZ
LUCRĂRIEXEC:
LUCRĂRIPROP: rărituri

216 0,5 HA GF:1-2A SUP:M TS:4410 TP:4117
 SOL: 3101 Versant ondulat. EXPOZ.: NE
 INCLINAREA: 36 G. ALTITUDINE: 910,0 - 980,0 M.
 LIT: cont. subț. TIPFL: Rubus hirtus
 Nat. fundam. de prod. infer. rel. echien
 COMPOZIȚIA ACTUALĂ: 10FA
 COMPOZIȚIA TIL: 10FA
 SORT: VÂRSTA EXP:

SEM UTIL:
 SUBARB:
 DATECOMP: 20% tulpini nesănăt. Alte date compl.

POL: ERZ
 UCĂRĂREXEC:
 UCĂRĂRIPROP: T. igienă

ELM	P	M	VIR			C	AM	EL	PROVE-	VI	DENS	VOLUM		CRES					
ARB	R	RE	STA	D	H	L	ES	AG	NIENJA	TA	-	MC	MC	MC					
	P	GE	ANI	CM	M	P	TE	AJ		LI	CONS	HA	UA	HA					
FA	7	LT	70	22	17	4		3	RN	S	0,49	118	59	38					
FA	3	LT	100	30	21	4	M	4	RN	S	0,21	70	35	11					
Total												70		4		0,7	188	94	49

217 3,9 HA GF:1-2A SUP:M TS:4410 TP:4117
 SOL: 3101 Versant ondulat. EXPOZ.: SE
 INCLINAREA: 36 G. ALTITUDINE: 900,0 - 1045,0 M.
 LIT: cont. subț. TIPFL: Rubus hirtus
 Nat. fundam. de prod. infer. rel. echien
 COMPOZIȚIA ACTUALĂ: 10FA
 COMPOZIȚIA TIL: 10FA
 SORT: VÂRSTA EXP:

SEM UTIL:
 SUBARB:
 DATECOMP: 30% tulpini nesănăt. Rocă la supraț. pe 0,3 S.
 Alte date compl.

POL: ERZ
 UCĂRĂREXEC:
 UCĂRĂRIPROP: T. igienă

ELM	P	M	VIR			C	AM	EL	PROVE-	VI	DENS	VOLUM		CRES					
ARB	R	RE	STA	D	H	L	ES	AG	NIENJA	TA	-	MC	MC	MC					
	P	GE	ANI	CM	M	P	TE	AJ		LI	CONS	HA	UA	HA					
FA	10	LT	75	24	19	4		3	RN	N	0,70	199	776	52					
Total												75		4		0,7	199	776	52

218 5,5 HA GF:1-2A SUP:M TS:4410 TP:4117
 SOL: 3101 Versant frământat. EXPOZ.: SV
 INCLINAREA: 36 G. ALTITUDINE: 700,0 - 930,0 M.
 LIT: cont. subț. TIPFL: Rubus hirtus
 Parțial derivat rel. echien
 COMPOZIȚIA ACTUALĂ: 8FA 2CA
 COMPOZIȚIA TIL: 8FA 2CA
 SORT: VÂRSTA EXP:

SEM UTIL:
 SUBARB: Alun. Soc roșu 0,2 pe 0,25 mixt
 DATECOMP: 20% tulpini nesănăt. Rocă la supraț. pe 0,1 S.
 Alte date compl.

POL: ERZ
 UCĂRĂREXEC:
 UCĂRĂRIPROP: T. igienă

ELM	P	M	VIR			C	AM	EL	PROVE-	VI	DENS	VOLUM		CRES					
ARB	R	RE	STA	D	H	L	ES	AG	NIENJA	TA	-	MC	MC	MC					
	P	GE	ANI	CM	M	P	TE	AJ		LI	CONS	HA	UA	HA					
FA	2	LT	100	26	19	5	M	4	RN	S	0,14	40	220	0,6					
FA	6	LT	70	22	17	4		3	RN	S	0,42	101	586	32					
CA	2	LT	70	16	14	5	M	3	RN	S	0,14	21	116	0,7					
Total												70		4		0,7	162	82	45

219 12,4 HA GF:2-1B SUP:A TS:4410 TP:4117
 SOL: 3101 Versant ondulat. EXPOZ.: F
 INCLINAREA: 35 G. ALTITUDINE: 710,0 - 940,0 M.
 LIT: cont. subț. TIPFL: Rubus hirtus
 Nat. fundam. de prod. infer. rel. echien
 COMPOZIȚIA ACTUALĂ: 10FA
 COMPOZIȚIA TIL: 10FA
 SORT: FA Mijlociu și gros, cherest. VÂRSTA EXP: 100 ani

SEM UTIL:
 SUBARB:
 DATECOMP: Rocă la supraț. pe 0,1 S. Alte date compl.

POL: ERZ
 UCĂRĂREXEC:
 UCĂRĂRIPROP: T. igienă

ELM	P	M	VIR			C	AM	EL	PROVE-	VI	DENS	VOLUM		CRES					
ARB	R	RE	STA	D	H	L	ES	AG	NIENJA	TA	-	MC	MC	MC					
	P	GE	ANI	CM	M	P	TE	AJ		LI	CONS	HA	UA	HA					
FA	10	LT	70	22	18	4		3	RN	S	0,80	210	204	62					
Total												70		4		0,8	210	204	62

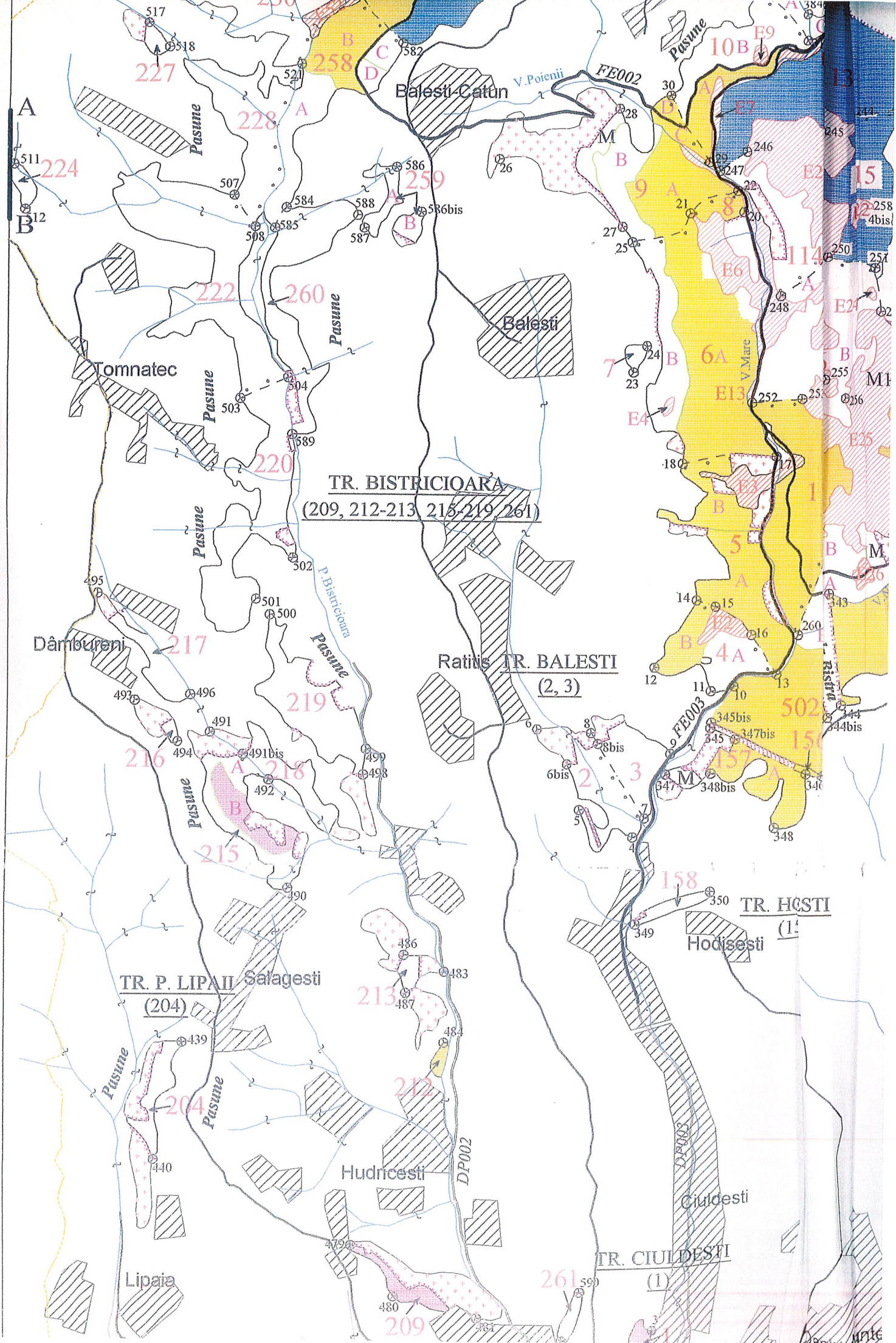

TR. BISTRICIOARA
(209, 212-213, 215-219, 261)

TR. BALESTI
(2, 3)

TR. P. LIPAII
(204)

TR. HOISTI
(1)

TR. CIULDESTI
(1)