

DIRECȚIA SILVICĂ ALBA
OCOLUL SILVIC CUGIR
Nr. 1938/28.03.2024

Către
GARDA FORESTIERĂ CLUJ

NOTIFICARE

Vă depunem alăturat în vederea verificării și avizării favorabile APV-ului de produse accidentale 177 Pr. Căldării, conform OM 767/2018.

- **Date APV:** Partida 177 Pr. Căldării, situată în Ocolul Silvic Cugir, U.P.IV Canciu, U.A. 42B suprafața 6.61 ha, volum 253.24 mc, nu sunt necesare împăduriri, proprietar Statul Român, produse accidentale I.
Prin exploatarea acestui APV:
 - nu se depășește posibilitatea anuală stabilită prin amenajamentul silvic,
 - nu sunt necesare modificări de la prevederile amenajamentului (OM 766/2018).
 - nu sunt arborete situate în afara arealului(OM 766/2018),
 - nu provine din proprietăți mai mici de 10.00 ha neamenajate (OM 165/2024 și 766/2018),
 - punerea în valoare s-a făcut în arborete incluse în SIT NATURA 2000, ROSAC (ROSCI)

0085 FRUMOASA ȘI ROSPA 0043 FRUMOASA.

- **Factori destabilizatori care au afectat arboretul:** Uscare și Vânt.
- **Numărul/data și durata contractului de administrare sau servicii silvice:**
Nu este cazul.
- **Numărul/data înregistrării contractului la Garda Forestieră Cluj:**

Nu este cazul.

- **Numărul/data documentului care atestă proprietatea:** Nu este cazul.

Șef Ocol
Hondola Nicolae Dorin



Compartiment: Fond Forestier	Întocmit: Fănățan Mihai Bogdan	1 ex.
Data/semnătură	28.03.2024	

ACT DE PUNERE ÎN VALOARE NR. 2400154100120

Unitate de Producție: IV - Canciu

Denumire A.P.V.: 177 Pr. Căldării

Suprafață totală act - (ha): 6.61 Tratament: T. PRODUSE ACCIDENTALE I Natura Produsului: PRODUSE ACCIDENTALE Tehnologia de Exploatare: SORTIMENTE SI MULTIPLI DE SORTIMENTE Data inventarierii: 22.03.2024 Anul exploatării: 2024 Procedeul de Inventariere: FIR CU FIR Ciocan forma CIRCULARĂ nr.: PS631 Accesibilitate: 501-1000										Informații privind N.T.S.M.				Grupa de specii	Nr. de arbori	Volum			
Stâncării pe - (ha): Arbori putregăioși - (buc): cu un volum de - (mc): Iescării - (buc): cu un volum de - (mc):										Rășinoase FAG Quercinee Diverse tari Diverse moi		140	253.24						
Total:										140		253.24							
Specia		SORTARE DIMENSIONALĂ						Lemn lucru	Coajă	Lemn de foc		Volum brut							
		G1	G2	G3	M1	M2	M3	LS		Total	VF								
MOLID		96.74	77.08	18.00	11.97	3.79		1.06	208.64	19.44	25.16	253.24							
TOTAL		96.74	77.08	18.00	11.97	3.79		1.06	208.64	19.44	25.16	253.24							
U.A.	Suprafață (ha)		Vârsta ani	Panta G	Semintș utilizabil						Total volum brut								
	Par cursă	UA			%	S. tot	Compoziție			H.									
42 B	6.61	15.57	121	32.00	0						253.24								
U.A.	MO	Volum																	
42 B	253.24	253.24																	
Total	253.24	253.24																	
U.A.	Specia	Diametre		Înălțimi		Vârsta	Vol. arb.	Nr. arb.	Creștere	Sortare dimensională						Coajă	Lemn foc		Volum brut
		dt	dgc	ht	hc					G1	G2	G3	M1	M2	M3		LS	Total	
42 B	MO	38.37	39.50	32.64	32.64	121	1.81	140		96.74	77.08	18.00	11.97	3.79		1.06	19.44	25.16	253.24
Total U.A.: 42 B								140		96.74	77.08	18.00	11.97	3.79		1.06	19.44	25.16	253.24
Total General U.A.								140		96.74	77.08	18.00	11.97	3.79		1.06	19.44	25.16	253.24

Șef Ocol,

Întocmit,

Birou Fond Forestier,

Verificat,

Hondola Nicolae - Dorin



[Handwritten signature]

[Handwritten signature]

[Handwritten signature]

SCHIȚA PARCHETULUI 177 Pr. Căldării
U.P. IV u.a. 42B

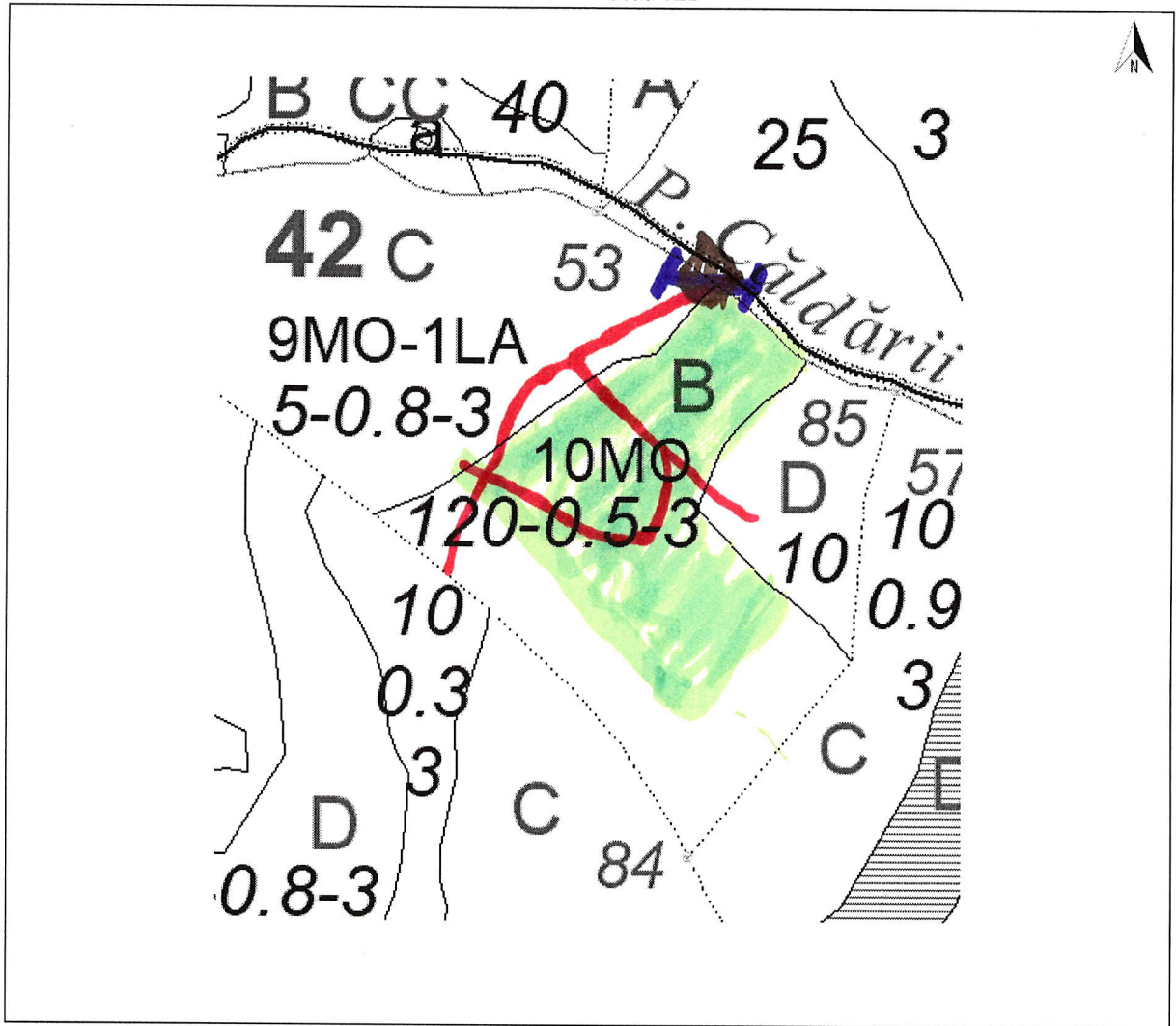

Legendă

Scara 1: 5.000

	Limită de parchet		Platforma primară	
<u>1 2 3 n</u>	Delimitare cu ciocan patrat PS		Pod (podeț) de traversare	
	Limită zonă de adunat		Drum de tractor cu eroziune excesivă	
	Linie de funicular		Zonă tampon 2-5 m de la curs de apă	
	Drum de tractor existent		Arbore mort	
	Drum de atelaje		Habitat marginal	
	Drum auto forestier		Insulă de îmbătrânire	
	Adunat prin corhănire		Cuib, vizuină, bârlog etc.	
	Adunat cu atelaje		Zonă de protecție	
	Izvoare de apă		Punct de deservire șantier	
	Drum de tractor necesar	Coordonate parchet	N: 45,639386	E: 23,527728
	Curs de apă, pârâu	Coordonate platf. primară	N: 45,641613	E: 23,532482
Distanța de adunat:	50 m	Distanța de scos-apropiat:	501-1000 m	
Parchetul este cuprins în aria protejată:	DA / NU	Tehnologia de exploatare	Sortimente si multiplii de sortimente	
Parchetul necesită drept de servitute:	DA / NU		Colectarea cu tractor / atelaje	
Data	22.03.2024	Responsabil marcare	ȘD Roșiu Sorin	

Ministerul Mediului, Apelor și Pădurilor - Ordin nr. 165/2024 din 02 februarie 2024

 **Fișa
actului**

**Ordinul nr. 165/2024 pentru aprobarea
amenajamentului silvic al fondului forestier
proprietate publică a statului, administrat de Regia
Națională a Pădurilor - Romsilva, prin Ocolul Silvic
Cugir (U.P. IV Canciu și U.P. V Lupșa), Direcția
Silvică Alba**

În vigoare de la 08 martie 2024

*Publicat în Monitorul Oficial, Partea I nr. 190 din 08 martie 2024.
Formă aplicabilă la 11 martie 2024.*

*Având în vedere Referatul de aprobare nr. 133.143 din 26.01.2024 al Direcției
generale păduri și strategii în silvicultură,*

*în conformitate cu Avizul Comisiei tehnice de avizare pentru silvicultură din
Ministerul Mediului, Apelor și Pădurilor nr. 207 din 10.10.2023 și ținând cont de Avizul
de mediu nr. 8 din 24.07.2023, emis de Agenția pentru Protecția Mediului Alba,*

*în temeiul prevederilor art. 22 alin. (1²) din Legea nr. 46/2008 - Codul silvic,
republicată, cu modificările și completările ulterioare, ale art. 57 alin. (1), (4) și (5) din
Ordonanța de urgență a Guvernului nr. 57/2019 privind Codul administrativ, cu
modificările și completările ulterioare, precum și ale art. 13 alin. (4) din Hotărârea
Guvernului nr. 43/2020 privind organizarea și funcționarea Ministerului Mediului, Apelor
și Pădurilor, cu modificările și completările ulterioare,*

ministrul mediului, apelor și pădurilor emite următorul ordin:

Art. 1. - Se aprobă amenajamentul silvic al fondului forestier proprietate publică a statului, administrat de Regia Națională a Pădurilor - Romsilva, prin Ocolul Silvic Cugir (U.P. IV Canciu și U.P. V Lupșa), Direcția Silvică Alba, prevăzut în anexa*) care face parte integrantă din prezentul ordin.

*) Anexa se publică în Monitorul Oficial al României, Partea I, nr. 190 bis.

Art. 2. - Direcția generală păduri și strategii în silvicultură din cadrul Ministerului Mediului, Apelor și Pădurilor transmite prezentul ordin Regiei Naționale a Pădurilor - Romsilva, care răspunde de aplicarea și respectarea prevederilor acestuia.

Art. 3. - Prezentul ordin se publică în Monitorul Oficial al României, Partea I.

p. Ministrul mediului, apelor și pădurilor,
Ionuț Sorin Banciu,
secretar de stat

București, 2 februarie 2024.
Nr. 165.

DESCRIERE PARCELARA

DS:Alba

OS:Cugir

UP: 4

DESCRIEREA STATIUNII SI ARBORETULUI													ELM	P	M	VAR	DM	HM	C	A	EL	PROVE	VI	DENS	V O L U M		CRES
													ARB	P	RE	STA	CM	M	L	MES	AG	NIENTA	TA	CONS	MC/	MC/	MC/
														ARB	P	GE	ANI	CM	M	P	TEC	AJ	LI		HA	UA	HA
41 E 2.49 HA GF: 1 - 5Q 5R 1C SUP: TS: 2322 TP: 1141 SOL: 4106 Versant inferior ondulat EXPOZITIE: NE INC: 27 G ALTITUDINE: 1400 - 1450 M LITIERA: continua-groasa TIP FLORA: Luzula silvatica COMP.ACTUALA: COMP.TEL: 8MO 1 DR 1 DT SORT: MO Gros,cherestea VARSTA EXPL.: MO Gros si f.gros,cherestea SEM.UTIL: SUBARBORET: DATE COMPL.: Alte date complement. POL: ERZ: LUCRARI EXEC.: 2022-T.rase(neurmate de impad) LUCRARI PROP.: IMPADURIRI(dupa T. de reg) INGRIJIREA CULTURILOR																											
TOTAL																											
42 A 1.20 HA GF: 1 - 2A 5Q 5R SUP: M TS: 2322 TP: 1141 SOL: 4106 Versant inferior ondulat EXPOZITIE: V INC: 38 G ALTITUDINE: 1250 - 1300 M LITIERA: intrerupta-subtire TIP FLORA: Luzula silvatica Artificial de prod. mij. echien COMP.ACTUALA: 10 MO COMP.TEL: 9MO 1 DT SORT: MO Gros,cherestea VARSTA EXPL.: MO Gros si f.gros,cherestea SEM.UTIL: 7MO 3 SR 5 ani 0.2S buchete SUBARBORET: DATE COMPL.: Roca la suprafata/0,2S Alte date complement. POL: ERZ: LUCRARI EXEC.: 2018-Taieri de conservare 2019-Taieri de conservare LUCRARI PROP.: TAIERI DE CONSERVARE AJUTORAREA REG NATURALE INGRIJIREA SEMINTISULUI																											
TOTAL													120					3					0.7	486	583	3.2	
42 B 6.61 HA GF: 1 - 5Q 5R 1C SUP: A TS: 2322 TP: 1141 SOL: 4106 Versant ondulat EXPOZITIE: NE INC: 30 G ALTITUDINE: 1300 - 1450 M LITIERA: continua-subtire TIP FLORA: Luzula silvatica Artificial de prod. mij. echien COMP.ACTUALA: 10 MO COMP.TEL: 8MO 1 DR 1 DT SORT: MO Gros,cherestea VARSTA EXPL.: 100 ani MO Gros si f.gros,cherestea SEM.UTIL: 10MO 10 ani 0.4S grupe SUBARBORET: DATE COMPL.: Alte date complement. POL: ERZ: LUCRARI EXEC.: 2017-T.produce accidentale 2018-T.produce accidentale LUCRARI PROP.: T.SUCCESIVE MARGINE MASIV AJUTORAREA REG NATURALE INGRIJIREA SEMINTISULUI																											
TOTAL													120					3					0.5	324	2142	2.3	
42 C 6.88 HA GF: 1 - 5Q 5R 1C SUP: A TS: 2322 TP: 1141 SOL: 4106 Versant ondulat EXPOZITIE: NE INC: 29 G ALTITUDINE: 1300 - 1400 M LITIERA: lipsa TIP FLORA: Luzula silvatica Artificial de prod. mij. relativ-echien COMP.ACTUALA: 9 MO 1 LA COMP.TEL: 8MO 2 LA SORT: MO Gros,cherestea VARSTA EXPL.: 100 ani MO Gros si f.gros,cherestea SEM.UTIL: SUBARBORET: DATE COMPL.: Alte date complement. POL: ERZ: LUCRARI EXEC.: 2016-T.rase(neurmate de impad) 2018-Impaduriri(dupa T.de reg) LUCRARI PROP.: INGRIJIREA CULTURILOR DEGAJARI																											
TOTAL													5					3					0.8	2	14	1.7	

CONFORM CU ORIGINALUL

OS Lugir
UP 10 Lugir
n.a. 42B



ROMANIA
D. SILVIC
CUGIR
2
SILVIC

