

Nr. 505 din 08.03.2024

## NOTIFICARE

Către,  
**GARDA FORESTIERA CLUJ**

In conformitate cu OM 767/23.07.2018 va notificam ca pe suprafetele de fond forestier administrate de catre OCOLUL SILVIC PLAIURILE HENIULUI RA., apartinand proprietarului comuna Lesu au aparut in cursul anului 2024 produse accidentale avand ca factor destabilizator in principal vantul ( doboraturi si rupturi).

Mentionam faptul ca aceste produse accidentale sunt dispersate pe suprafata arboretelor, nefiind in situatiile prevazute de OM 766/23.07.2018 - actualizata, cu privire la modificarea prevederilor amenajamentului silvic, produsele accidentale incadrandu-se in posibilitatea anuala pentru UP V Lesu, datele din din APV care necesita verificare si aprobare sunt prezentate in tabelul de mai jos :

Anexam fotocopii dupa actele de punere in valoare in faza verificat, fotocopii dupa descrierea parcelara a unitatiilor afectate si O.M. nr 1846 din 05.07.2023.

### **TABEL PRIVIND DATELE AFERENTE APV-URILOR CE NECESITA VERIFICARE SI APROBARE CONFORM OM 767/23.07.2018 , ART.5**

Nr. crt.	Proprietar	APV DENUMIRE	UP	ua	Tratament fel taiere	Suprafata (ha)	Volum (mc)	Data marcarii	Act normativ in baza caruia se face solicitarea		Oservatii
									tip act	nr./an	
1	COMUNA LESU	3 Porcoi	V Lesu	36A%	ACC II	2,1	30,52	06.03.2024	OM	767/23.07.2018	-

Cu respect,

SEF OCOL  
ING. AVRAM EMIL



RESPONSABIL COMP. FF,  
ING. HĂDĂRĂU VASILE



### ACT DE PUNERE ÎN VALOARE NR. 2400175800080

Unitate de Producție: V - Leșu

Denumire A.P.V.: 3 Porcoi

Suprafață totală act - (ha): 2.1 Tratament: T. PRODUSE ACCIDENTALE II Natura Produsului: PRODUSE ACCIDENTALE Tehnologia de Exploatare: TRUNCHIURI SI CATARGE Data inventarierii: 06.03.2024 Anul exploatarii: 2024 Procedul de inventariere: FIR CU FIR Ciocan forma CIRCULARĂ nr.: PPBN1306 Accesibilitate: >1500	Informații privind N.T.S.M.		Grupa de specii	Nr. de arbori	Volum
	Stâncării pe - (ha): Arbori putregăioși - (buc): 10 cu un volum de - (mc): 1.11 Iescării - (buc): cu un volum de - (mc):		Rășinoase FAG Quercinee Diverse tari Diverse moi	96 137	22.46 8.06
			Total:	233	30.52

Specia	SORTARE DIMENSIONALĂ							Lemn lucru	Coajă	Lemn de foc		Volum brut
	G1	G2	G3	M1	M2	M3	LS			Total	VF	
FAG				0.04	0.27	0.56	1.50	2.37	0.21	5.48	1.18	8.06
MOLID		1.46	2.17	7.03	2.84		0.94	14.44	1.80	6.22	0.02	22.46
<b>TOTAL</b>		1.46	2.17	7.07	3.11	0.56	2.44	16.81	2.01	11.70	1.20	30.52

U.A.	Suprafață (ha)		Vârsta ani	Panta G	Seminiș utilizabil				Total volum brut	
	Par cursă	UA			%	S. tot	Compoziție			H.
36 A	2.10	13.83	41	32.00			0			30.52

U.A.	FA	MO	Volum
36 A	8.06	22.46	30.52
<b>Total</b>	8.06	22.46	30.52

U.A.	Specia	Diametre		Înălțimi		Vârsta	Vol. arb	Nr. arb	Creștere	Sortare dimensională							Coajă	Lemn foc		Volum brut
		dt	dgc	ht	hc					G1	G2	G3	M1	M2	M3	LS		Total	VF	
36 A	FA	10.09	10.90	11.75	11.75	41	0.06	137				0.04	0.27	0.56	1.50	0.21	5.48	1.18	8.06	
	MO	18.46	18.56	15.69	15.69	41	0.23	96		1.46	2.17	7.03	2.84		0.94	1.80	6.22	0.02	22.46	
<b>Total U.A.: 36 A</b>								233		1.46	2.17	7.07	3.11	0.56	2.44	2.01	11.70	1.20	30.52	
<b>Total General U.A.</b>								233		1.46	2.17	7.07	3.11	0.56	2.44	2.01	11.70	1.20	30.52	

Șef Ocol,

AVRAM EMI



Întocmit,

*[Handwritten signature]*

Birou Fond Forestier,

*[Handwritten signature]*

Verificat,



# MINISTERUL MEDIULUI, APELOR ȘI PĂDURILOR



## ORDIN

Nr. ....1846/.....05.07.....2023

**pentru aprobarea amenajamentului silvic al fondului forestier proprietate publică aparținând comunei Leșu, Unitatea de Producție V Leșu, județul Bistrița Năsăud**

Având în vedere Referatul de aprobare nr. R/13607/20.06.2023 al Direcției Generale Păduri și Strategii în Silvicultură,

În conformitate cu Avizul Comisiei tehnice de avizare pentru silvicultură din Ministerul Mediului, Apelor și Pădurilor nr. 101/18.05.2023 și ținând cont de Decizia nr. 271/18.04.2023 emisă de Agenția pentru Protecția Mediului Bistrița-Năsăud,

În temeiul prevederilor art. 22 alin. (1) din Legea nr. 46/2008 – Codul silvic, republicată, cu modificările și completările ulterioare, ale art. 57 alin. (1), (4) și (5) din Ordonanța de urgență a Guvernului nr. 57/2019 privind Codul administrativ, cu modificările și completările ulterioare, precum și ale art. 13 alin. (4) din Hotărârea Guvernului nr. 43/2020 privind organizarea și funcționarea Ministerului Mediului, Apelor și Pădurilor, cu modificările și completările ulterioare,

**ministrul mediului, apelor și pădurilor emite următorul**

## ORDIN:

**Art. 1.** – Se aprobă amenajamentul silvic al fondului forestier proprietate publică aparținând comunei Leșu, Unitatea de Producție V Leșu, județul Bistrița Năsăud.

**Art. 2.** – Direcția Generală Păduri și Strategii în Silvicultură din cadrul Ministerului Mediului, Apelor și Pădurilor transmite prezentul ordin Primăriei comunei Leșu, care răspunde de aplicarea și respectarea prevederilor acestuia.

**Art. 3.** – Prezentul ordin s-a întocmit în 3 exemplare, două pentru emitent, iar al treilea pentru Primăria comunei Leșu.

MINISTRUL MEDIULUI, APELOR ȘI PĂDURILOR

Mircea FECHET

4





DESCRIEREA STATIONII SI ARBORETULUI														DENS	VOLUM			CRES
ELM	P	M	VAR	DM	HM	C	A	EL	PROVE	VI	CONS	MC/HA	MC/UA		MC/HA			
ARB	R	RE	STA	CM	M	L	MES	AG	NIENTA	TA								
36 A 13.83 HA GF: 2 - 1C SUP: A TS: 3333 TP: 1311 SOL: 3101 Versant ondulat EXPOZITIE: E INC: 32 G ALTITUDINE: 740 - 850 M LITIERA: continua-normala TIP FLORA: Asperula-Dentaria relativ-echien Natural fundamental prod. sup. COMP.ACTUALA: 9 MO 1 FA COMP.TEL: 9MO 1 FA SORT: MO Gros si f.gros,cherestea VARSTA EXPL.: 110 ani  SEM.UTIL: SUBARBORET: DATE COMPL.: Alte date complement.  POL: ERZ: LUCRARI EXEC.: 2014-T.igiena 2015-T.igiena LUCRARI PROP.: RARITURI														0.81	380	5255	14.5	
MO	9	P	40	24	21	2		.6	NEC	N	0.09	26	360	1.1				
FA	1	IN	40	20	19	2	M	.5	RN	N								
TOTAL														0.9	406	5615	15.6	
DESCRIEREA STATIONII SI ARBORETULUI														DENS	VOLUM			CRES
ELM	P	M	VAR	DM	HM	C	A	EL	PROVE	VI	CONS	MC/HA	MC/UA		MC/HA			
ARB	R	RE	STA	CM	M	L	MES	AG	NIENTA	TA								
36 B 12.95 HA GF: 2 - 1C SUP: A TS: 4420 TP: 4114 SOL: 3101 Versant ondulat EXPOZITIE: E INC: 32 G ALTITUDINE: 620 - 820 M LITIERA: continua-subtire TIP FLORA: Asperula-Dentaria relativ-echien Natural fundamental prod. mij. COMP.ACTUALA: 5 FA 2 PAM 1 DT 1 DR 1 DM COMP.TEL: 6FA 2 PAM 1 DR 1 DT SORT: MO Gros si f.gros,cherestea VARSTA EXPL.: 110 ani  SEM.UTIL: SUBARBORET: DATE COMPL.: Doborituri izolate Alte date complement.  POL: ERZ: LUCRARI EXEC.: 2014-Curatiri 2019-Curatiri LUCRARI PROP.: RARITURI RARITURI														0.20	57	738	2.0	
FA	2	IN	50	22	19	3	M	.3	RN	N	0.30	37	479	2.2				
FA	3	IN	25	12	11	3	M	.3	RN	N	0.20	22	285	0.8				
PAM	2	IN	25	12	11	3	M	.3	RN	N	0.10	10	130	0.9				
DT	1	IN	25	14	11	3	M	.3	RN	N	0.10	8	104	0.9				
DR	1	IN	25	10	8	3	M	.3	RN	N	0.10	3	39	1.3				
DM	1	IN	25	8	6	3	M		RN	N								
TOTAL														1.0	137	1775	8.1	
DESCRIEREA STATIONII SI ARBORETULUI														DENS	VOLUM			CRES
ELM	P	M	VAR	DM	HM	C	A	EL	PROVE	VI	CONS	MC/HA	MC/UA		MC/HA			
ARB	R	RE	STA	CM	M	L	MES	AG	NIENTA	TA								
36 C 0.38 HA GF: 2 - 1C SUP: A TS: 4420 TP: 4114 SOL: 3201 Versant inferior ondulat EXPOZITIE: E INC: 32 G ALTITUDINE: 720 M LITIERA: continua-subtire TIP FLORA: Asperula-Dentaria relativ-echien Natural fundamental prod. mij. COMP.ACTUALA: 2 FA 2 PAM 2 CA 2 SAC 2 ME COMP.TEL: 5FA 3 MO 2 PAM SORT: FA Gros si mijl.,cherestea VARSTA EXPL.: 110 ani  SEM.UTIL: SUBARBORET: Alun /0.2 PE 0.1S buchete DATE COMPL.: Alte date complement.  POL: ERZ: LUCRARI EXEC.:  LUCRARI PROP.: DEGAJARI,COMPLETARI														0.12	1		0.3	
FA	2	IN	10	4	2	3	M		RN	N	0.12	1		0.2				
PAM	2	IN	10	4	2	3	M		RN	N	0.12	1		0.6				
CA	2	IN	10	4	2	3	M		RN	N	0.12	1		0.2				
SAC	2	IN	10	4	2	3	M		RN	N	0.12	1		0.5				
ME	2	IN	10	4	2	3	M		RN	N								
TOTAL														0.6	4		1.8	
DESCRIEREA STATIONII SI ARBORETULUI														DENS	VOLUM			CRES
ELM	P	M	VAR	DM	HM	C	A	EL	PROVE	VI	CONS	MC/HA	MC/UA		MC/HA			
ARB	R	RE	STA	CM	M	L	MES	AG	NIENTA	TA								
36M1 0.95 HA GF: SUP: TS: TP: SOL: Versant superior ondulat EXPOZITIE: E INC: 25 G ALTITUDINE: 820 - 890 M LITIERA: continua-groasa TIP FLORA:  COMP.ACTUALA: COMP.TEL: SORT: FA Gros si mijl.,cherestea VARSTA EXPL.:  SEM.UTIL: SUBARBORET: DATE COMPL.: Alte date complement.  POL: ERZ: LUCRARI EXEC.:  LUCRARI PROP.:																		
TOTAL																		





O.S. Plaiurile Hemiului RA  
 U.P. V. Leș , u.s. 30 A /  
 Produse acc II

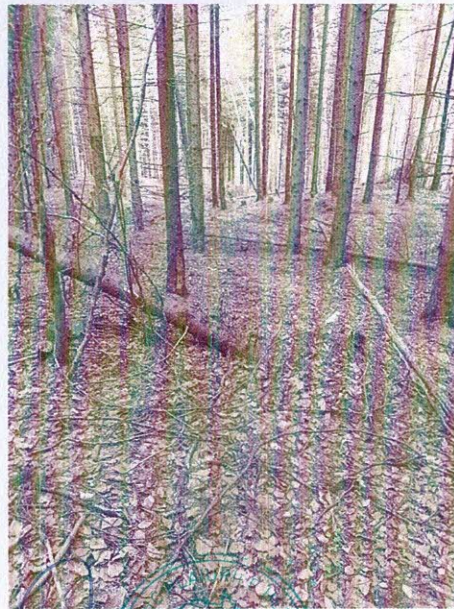
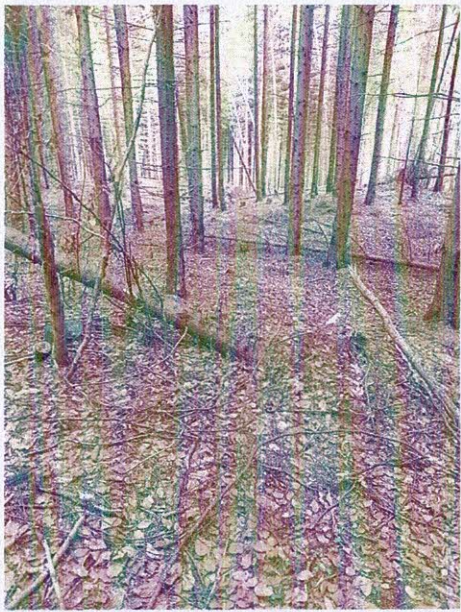

Data:  
 06.03.2024.

Birou,  
 ing.



Teror  
 ing. RA