

OCOLUL SILVIC TIHA BIRGAULUI R.A.
NR 524. DIN 20.02.2018

NOTIFICARE

Catre,

GARDA FORESTIERA CLUJ

In baza prevederilor O.M. 767/2018 privind aprobarea *Procedurii de aprobare, modificare, anulare si casare a actelor de punere in valoare pentru masa lemnoasa din fondul forestier national*, va transmitem in vederea verificarii si avizarii, actele de punere in valoare prezentate in tabelul de mai jos:

Specificatii	APV
APV numar, denumire	2400040000110 – 854 MAGURA I
Ocol Silvic	TIHA BIRGAULUI
UP	II ILIUTA
u.a.	335
Supr. (ha)	12.0
Volum (m.c.)	301.6
Proprietar	COMUNA TIHA BIRGAULUI
Natura produs	ACCI
Suprafata de impadurit (ha)	-
Factori care au afectat arboretul	Vant
Contract de administrare numar / data	1430/31.12.2018
Document de proprietate nr. /data	T.P. 1844/2003
APV-ul face obiectul depasirii posibilitatii anuale	NU
APV-ul face obiectul modificarii prevederilor amenajamentului	NU
APV-ul provine din arboreta situate in proprietati <10 ha	NU
Arboretul este situat in afara arealului	NU
Punerea in valoare s-a facut in arboreta cu restrictii privind protectia mediului	-

Mentionam ca pentru UP II ILIUTA a fost semnat angajamentul aferent masurii 15 SERVICII DE SILVOMEDIU.

Anexam:

- Actele de punere in valoare avizate de seful de ocol si verificate de inginerul responsabil de compartimentul fond forestier,
- copie OM nr. 672/27.06.2017 pentru aprobare amenajament
- copie dupa descrierea parcelara pentru u.a.
- fotografii relevante din u.a.-urile mentionate.

Sef Ocol

Ing. Miron Ovidiu



Fond Forestier

Ing. Bezrodnii Dumitru

ACT DE PUNERE ÎN VALOARE NR. 2400040000110

Unitate de Producție: II - Iliuța
Denumire A.P.V: 854 MAGURA 1

Suprafață totală act - (ha): 12.0 Tratament: T. PRODUSE ACCIDENTALE I Natura Produsului: PRODUSE ACCIDENTALE Tehnologia de Exploatare: TRUNCHIURI SI CATARGE Data inventarierii: 20.02.2024 Anul exploatării: 2024 Procedeul de inventariere: FIR CU FIR Ciocan forma CIRCULARĂ nr.: BN1704 Accesibilitate: 501-1000				Informații privind N.T.S.M.				Grupa de specii		Nr. de arbori		Volum									
				Stâncării pe - (ha): Arbori putregăioși - (buc): 2 cu un volum de - (mc): 1.08 Iescării - (buc): cu un volum de - (mc):				Rășinoase FAG Quercinee Diverse tari Diverse moi		273		301.6									
								Total:		273		301.6									
Specia				SORTARE DIMENSIONALĂ								Lemn lucru	Coajă	Lemn de foc		Volum brut					
				G1	G2	G3	M1	M2	M3	LS	Total			VF							
BRAD				3.49	5.13	1.39	1.10	0.21			0.07	11.39	1.26	0.96		13.61					
MOLID				31.22	120.55	38.96	27.09	7.84			2.70	228.36	22.84	36.79		287.99					
TOTAL				34.71	125.68	40.35	28.19	8.05			2.77	239.75	24.10	37.75		301.60					
U.A.	Suprafață (ha)		Vârsta ani	Panta G	Semintș utilizabil				Compoziție				H.	Total volum brut							
	Par cursă	UA			%	S. tot															
335	12.00	29.78	65	20.00											301.60						
U.A.	BR	MO	Volum																		
335	13.61	287.99	301.60																		
Total	13.61	287.99	301.60																		
U.A.	Specia	Diametre		Înălțimi		Vârsta	Vol. arb.	Nr. arb.	Crestere	Sortare dimensională								Coajă	Lemn foc		Volum brut
		dt	dcg	ht	hc					G1	G2	G3	M1	M2	M3	LS	Total		VF		
335	BR	34.71	32.00	30.68	29.83	65	1.36	10		3.49	5.13	1.39	1.10	0.21	0.07	1.26	0.96		13.61		
	MO	31.80	31.60	29.84	29.69	65	1.10	263		31.22	120.55	38.96	27.09	7.84	2.70	22.84	36.79		287.99		
Total U.A.: 335									273		34.71	125.68	40.35	28.19	8.05	2.77	24.10	37.75		301.60	
Total General U.A.									273		34.71	125.68	40.35	28.19	8.05	2.77	24.10	37.75		301.60	

Șef Ocol,

Miron Ovidiu Ciprian

Întocmit,

Birou Fond Forestier,

Verificat,

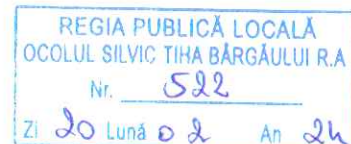

06 337



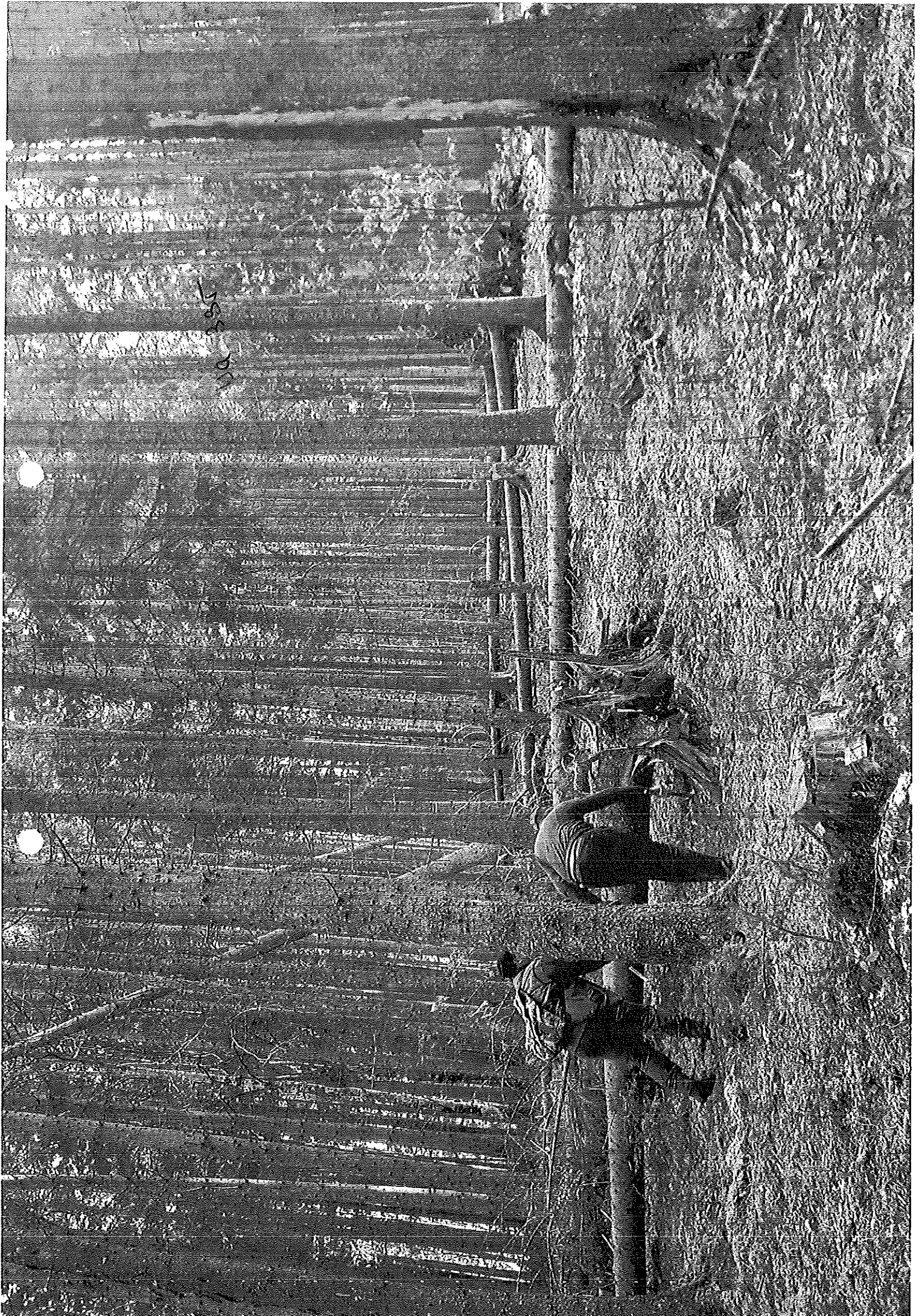

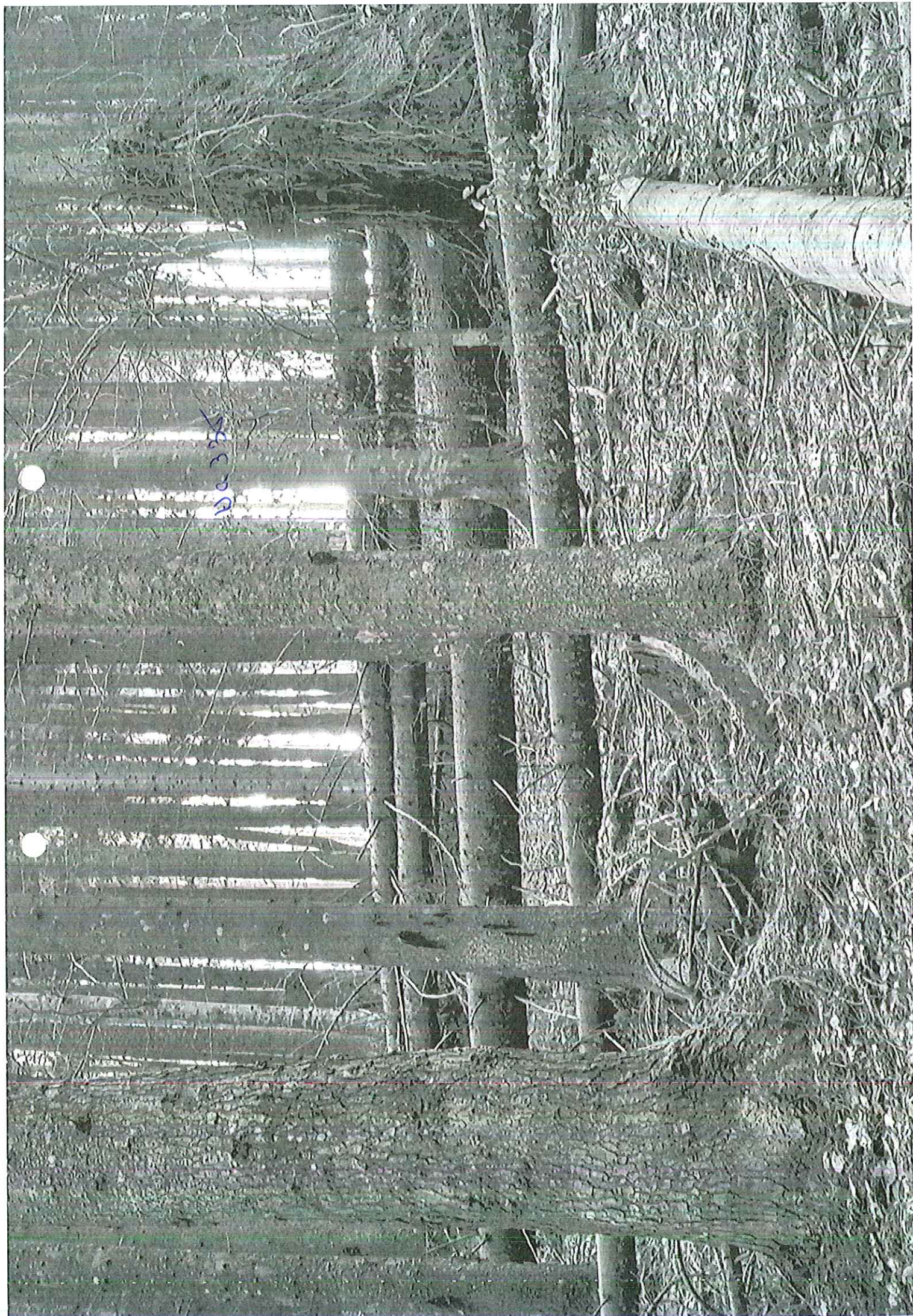

DESCRIEREA STATIONII SI ARBORETULUI														ELM	P	M	VAR	DM	HM	C	A	EL	PROVE	VI	DENS		VOLUM		
																									ARB	P	RE	STA	CM
335 29.78 HA GF: 2 - 1B SUP: A TS: 3333 TP: 1111 SOL: 3201 Versant ondulat EXPOZITIE: N INC: 20 G ALTITUDINE: 960 - 1110 M LITIERA: continua-subtire TIP FLORA: Asparula-Oxalis Artificial de prod. sup. relativ-echien COMP.ACTUALA: 9 MO 1 BR COMP.TEL: 9MO 1 BR SORT: MO Gros si f.gros,cherestea VARSTA EXPL.: 110 ani BR Mijlociu,celuloza,constr. SEM.UTIL: SUBARBORET: DATE COMPL.: Alte date complement. POL: LUCRARI EXEC.: LUCRARI PROP.: RARITURI														MO	9	P	55	28	26	2		.5	NEC	N	0.72	454	13528		
														BR	1	IN	65	36	24	2	I	.5	RN	N	0.08	46	1370		
														TOTAL			55								0.8	500	14890		
336 15.77 HA GF: 2 - 1B SUP: A TS: 3333 TP: 1111 SOL: 3201 Versant ondulat EXPOZITIE: NV INC: 20 G ALTITUDINE: 960 - 1110 M LITIERA: continua-subtire TIP FLORA: Asparula-Oxalis Artificial de prod. sup. relativ-echien COMP.ACTUALA: 9 MO 1 BR COMP.TEL: 9MO 1 BR SORT: MO Gros si f.gros,cherestea VARSTA EXPL.: 110 ani BR Mijlociu,celuloza,constr. SEM.UTIL: SUBARBORET: DATE COMPL.: Alte date complement. POL: LUCRARI EXEC.: LUCRARI PROP.: RARITURI														MO	9	P	55	28	25	2			NEC	N	0.72	430	6781		
														BR	1	IN	60	34	24	2	M		RN	N	0.08	46	725		
														TOTAL			55								0.8	476	7506		
337 A 25.57 HA GF: 2 - 1B SUP: A TS: 3333 TP: 1111 SOL: 3201 Versant ondulat EXPOZITIE: N INC: 20 G ALTITUDINE: 990 - 1110 M LITIERA: continua-subtire TIP FLORA: Asparula-Oxalis Artificial de prod. sup. relativ-echien COMP.ACTUALA: 9 MO 1 BR COMP.TEL: 10MO SORT: MO Gros si f.gros,cherestea VARSTA EXPL.: 110 ani BR Mijlociu,celuloza,constr. SEM.UTIL: SUBARBORET: DATE COMPL.: Alte date complement. POL: LUCRARI EXEC.: LUCRARI PROP.: T.IGIENA														MO	9	P	55	28	25	2		.5	NEC	N	0.72	430	10995		
														BR	1	IN	60	34	24	2	I	.5	RN	N	0.08	46	1176		
														TOTAL			55								0.8	476	12171		
337 B 3.50 HA GF: 2 - 1B SUP: A TS: 3333 TP: 1111 SOL: 3201 Versant ondulat EXPOZITIE: N INC: 20 G ALTITUDINE: 1080 - 1130 M LITIERA: intrerupta-subtire TIP FLORA: Asparula-Oxalis Artificial de prod. sup. relativ-echien COMP.ACTUALA: 4 MO 1 BR 3 MO 2 SAC COMP.TEL: 7MO 2 LA 1 BR SORT: MO Gros si f.gros,cherestea VARSTA EXPL.: 110 ani BR Mijlociu,celuloza,constr. SEM.UTIL: SUBARBORET: DATE COMPL.: Alte date complement. POL: LUCRARI EXEC.: LUCRARI PROP.: DEGAJARI														MO	4	P	5		1	2			NEC	N	0.32	1	4	11	
														BR	1	IN	10	2	2	2	I		RN	N	0.08	1	4	63	
														MO	3	IN	10	2	3	2	M		RN	N	0.24	5	18	15	
														SAC	2	IN	10		2	3	M		RN	N	0.16	1	4	23	
														TOTAL			10								0.8	8	30	33	

Anul

201

201

201

202

202

202

An

201

201

202

A

2

2

20

MINISTERUL APELOR ȘI PĂDURILOR



ORDIN

Nr. 672/1.12.2017

pentru aprobarea amenajamentului silvic al fondului forestier proprietate publică aparținând comunei Tiha Bârgăului (Unitatea de Producție I Tihuța, Unitatea de Producție II Iliuța, Unitatea de Producție III Strunioru), județul Bistrița Năsăud

Având în vedere Referatul de aprobare nr. 66499/DI/07.06.2017 al Direcției Politici și Strategii în Silvicultură,

În conformitate cu Avizul Comisiei tehnice de avizare pentru silvicultură din Ministerul Apelor și Pădurilor nr. 189/27.04.2017 și ținând cont de Decizia Agenției pentru Protecția Mediului Bistrița Năsăud nr. 697/22.11.2016,

În baza Ordonanței de Urgență a Guvernului nr. 1/2017 pentru stabilirea unor măsuri în domeniul administrației publice centrale și pentru modificarea și completarea unor acte normative,

În temeiul prevederilor art. 22 alin. (1) din Legea nr. 46/2008 – Codul silvic, republicată, cu modificările ulterioare, precum și ale art. 13 alin. (5) din Hotărârea Guvernului nr. 20/2017 privind organizarea și funcționarea Ministerului Apelor și Pădurilor,

ministrul apelor și pădurilor emite următorul

ORDIN:

Art. 1. – Se aprobă amenajamentul silvic al fondului forestier proprietate publică aparținând comunei Tiha Bârgăului (Unitatea de Producție I Tihuța, Unitatea de Producție II Iliuța, Unitatea de Producție III Strunioru), județul Bistrița Năsăud.

Art. 2. – Direcția Politici și Strategii în Silvicultură din cadrul Ministerului Apelor și Pădurilor transmite prezentul ordin Primăriei comunei Tiha Bârgăului, județul Bistrița Năsăud, care răspunde de aplicarea și respectarea prevederilor acestuia.

Art. 3. – Prezentul ordin s-a întocmit în 3 exemplare, două pentru emitent, iar al treilea pentru Primăria comunei Tiha Bârgăului, județul Bistrița Năsăud.

MINISTRU
Adriana PETCU
ROMANIA
MINISTRU
APELOR ȘI PĂDURILOR