

OCOLUL SILVIC COMPOSESORAL  
VISEU DE SUS  
JUD MARAMURES  
TEL/FAX: 0262352269  
NR. 87/30.01.2024

## NOTIFICARE

CATRE  
GARDA FORESTIERA CLUJ

Alaturat va inaintam documentatia privind actul de punere in valoare a produselor accidentale din partida **ACC 131A** intocmit de Ocolul Silvic Composesoral

Datele APV-ului:

- Denumire – **ACC 131A**
- Numar APV- **2400173700210**
- Ocolul: Ocolul Silvic Composesoral
- UP I Petrovua-131A
- Suprafata din APV: 4 Ha
- Volumul din APV: 19.96 mc
- Proprietar: Asociatia Composesorala Petrova
- Factori destabilizatori: doboraturi de vant
- Nr si data contractului de paza: 14A/03.09.2012
- Document de proprietate: TP 6533/21.12.2009
- Face obiectul depasirii anuale? - nu
- Face obiectul depasirii posibilitatii decenale? - nu
- Face obiectul modificarii amenajamentului ? - nu
- Provine din proprietati sub 10 ha neamenajate? –nu este cazul
- Sunt restrictii privind protectia mediului? –nu este cazul
- Suprafata pe care s-a constituit APV-ul se afla in derulare un angajament de silvomediu- da

Sef ocol  
Ing Tiplea Ioan



## ACT DE PUNERE ÎN VALOARE NR. 2400173700210

Unitate de Producție: I - Petrova

Denumire A.P.V: ACC 131A

Suprafață totală act - (ha): 4.0 Tratament: T. PRODUSE ACCIDENTALE I Natura Produsului: PRODUSE ACCIDENTALE Tehnologia de Exploatare: TRUNCHIURI SI CATARGE Data inventarierii: 30.01.2024 Anul exploatării: 2024 Procedee de inventariere: FIR CU FIR Ciocan forma CIRCULARĂ nr.: PPM0302 Accesibilitate: >1500								Informații privind N.T.S.M.				Grupa de specii	Nr. de arbori	Volum								
								Stâncării pe - (ha): Arbori putregăioși - (buc): cu un volum de - (mc): Iescarii - (buc): cu un volum de - (mc):				Rășinoase FAG Quercinee Diverse tari Diverse moi		24	19.96							
								Total:		24	19.96											
Specia	SORTARE DIMENSIONALĂ							Lemn lucru	Coajă	Lemn de foc		Volum brut										
	G1	G2	G3	M1	M2	M3	LS			Total	VF											
FAG	0.18	4.89		0.70	0.48	0.30	0.07	6.62	0.39	12.95	1.35	19.96										
TOTAL											0.18	4.89		0.70	0.48	0.30	0.07	6.62	0.39	12.95	1.35	19.96
U.A.	Suprafață (ha)		Vârsta ani	Panta G	Semințis utilizabil						Total volum brut											
	Par cursă	UA			%	S. tot	Compoziție			H.												
131A	4.00	42.90	89	25.00	0						19.96											
U.A.	FA	Volum																				
131A	19.96	19.96																				
Total	19.96	19.96																				
U.A.	Specia	Diametre		Înălțimi		Vârsta	Vol. arb.	Nr. arb.	Creșt ere	Sortare dimensională							Coajă	Lemn foc		Volum brut		
		dt	dgc	ht	hc					G1	G2	G3	M1	M2	M3	LS		Total	VF			
131A	FA	28.92	28.92	20.29	20.29	89	0.83	24		0.18	4.89		0.70	0.48	0.30	0.07	0.39	12.95	1.35	19.96		
Total U.A.: 131A								24		0.18	4.89		0.70	0.48	0.30	0.07	0.39	12.95	1.35	19.96		
Total General U.A.								24		0.18	4.89		0.70	0.48	0.30	0.07	0.39	12.95	1.35	19.96		

Șef Ocol,

Întocmit,

Birou Fond Forestier,

Verificat,

Tiplea Ioan



*(Handwritten signature in blue ink)*

*(Handwritten signature in blue ink)*

DESCRIERE PARCELARA

DESCRIEREA STATIONII SI ARBORETULUI	ELM	P	M	VIR	D	H	C	AM	EL	PROVEN	VI	DENS	V O L U M		CRES
	ARB	R	RE	STA	CM	M	L	ES	AG		TA	CONC	MC/	MC/	MC/
	P	P	GE	ANI			P	TE	AJ		LI		HA	UA	HA
129MI 1.9 HA GF.0 SUP: TS: TP: SOL: Versant ondulat , EXPOZITIE S INC. 25 G ALTTUDINE: 410- 460 M. LITIERA: TIP FLORA:															
COMP.ACTUALA : COMP.TEL : SORT: VIRSTA EXPL.															
SEM.UUTIL: SUBARBORET: DATE COMPL. Alte date complement.															
POL: ERZ: LUCRARI EXEC.															
LUCRARI PROP.															
TOTAL															

DESCRIEREA STATIONII SI ARBORETULUI	ELM	P	M	VIR	D	H	C	AM	EL	PROVEN	VI	DENS	V O L U M		CRES
	ARB	R	RE	STA	CM	M	L	ES	AG		TA	CONC	MC/	MC/	MC/
	P	P	GE	ANI			P	TE	AJ		LI		HA	UA	HA
130 5.5 HA GF.2-1B, SUP:A TS:5152 TP:5113 SOL:2201 Versant ondulat , EXPOZITIE N INC. 25 G ALTTUDINE: 420- 500 M. LITIERA:intrerupta-subtire TIP FLORA:Asarum-Stellaria Artificial de prod. mij. relativ-echien COMP.ACTUALA : 9 MO 1 GO COMP.TEL : 8 MO 2 GO SORT:MO Gros,cherestea VIRSTA EXPL.100 ani	MO	9	P	30	14	9	3	.2	NEC		N	0.81	111	611	10.7
	GO	1	LT	30	12	7	3	.1	RN		N	0.09	5	28	0.7
SEM.UUTIL: SUBARBORET: DATE COMPL. Alte date complement.															
POL: ERZ: LUCRARI EXEC.															
LUCRARI PROP. RARITURI															
TOTAL				30			3					0.90	116	639	11.4

DESCRIEREA STATIONII SI ARBORETULUI	ELM	P	M	VIR	D	H	C	AM	EL	PROVEN	VI	DENS	V O L U M		CRES
	ARB	R	RE	STA	CM	M	L	ES	AG		TA	CONC	MC/	MC/	MC/
	P	P	GE	ANI			P	TE	AJ		LI		HA	UA	HA
131 A 42.9 HA GF.2-1B, SUP:A TS:5242 TP:4214 SOL:3101 Versant mijlociu ondulat , EXPOZITIE N INC. 25 G ALTTUDINE: 500- 730 M. LITIERA:continua - subtire TIP FLORA:Asperula-Asarum Natural fundamental prod. mij relativ-echien COMP.ACTUALA : 10 FA COMP.TEL :10 FA SORT:FA Gros si mijl.,cherestea VIRSTA EXPL.110 ani	FA	2	IN	105	48	27	3	.5	RN		N	0.16	80	3432	1.0
	FA	8	IN	80	36	24	3	.5	RN		N	0.64	263	11283	5.6
SEM.UUTIL: SUBARBORET: DATE COMPL. Alte date complement.															
POL: ERZ: LUCRARI EXEC.															
LUCRARI PROP. T.IGIENA															
TOTAL				80			3					0.80	343	14715	6.6

DESCRIEREA STATIONII SI ARBORETULUI	ELM	P	M	VIR	D	H	C	AM	EL	PROVEN	VI	DENS	V O L U M		CRES
	ARB	R	RE	STA	CM	M	L	ES	AG		TA	CONC	MC/	MC/	MC/
	P	P	GE	ANI			P	TE	AJ		LI		HA	UA	HA
131 B 1.9 HA GF.2-1B, SUP:A TS:5242 TP:4214 SOL:3101 Versant ondulat , EXPOZITIE NV INC. 20 G ALTTUDINE: 620- 670 M. LITIERA:continua - subtire TIP FLORA:Asperula-Asarum Artificial de prod. mij. relativ-echien COMP.ACTUALA : 8 LA 1 MO 1 FA COMP.TEL : 8 LA 1 MO 1 FA SORT:IA Mijl. si gros ,cherestea VIRSTA EXPL. 80 ani	LA	8	P	50	36	21	3	.4	NEC		N	0.64	272	517	9.0
	MO	1	P	50	32	20	2	.4	NEC		N	0.08	35	67	1.3
	FA	1	IN	70	36	20	3	.5	RN		N	0.08	25	48	0.8
SEM.UUTIL: SUBARBORET: DATE COMPL. Alte date complement.															
POL: ERZ: LUCRARI EXEC.															
LUCRARI PROP. T.IGIENA															
TOTAL				50			3					0.80	332	632	11.1

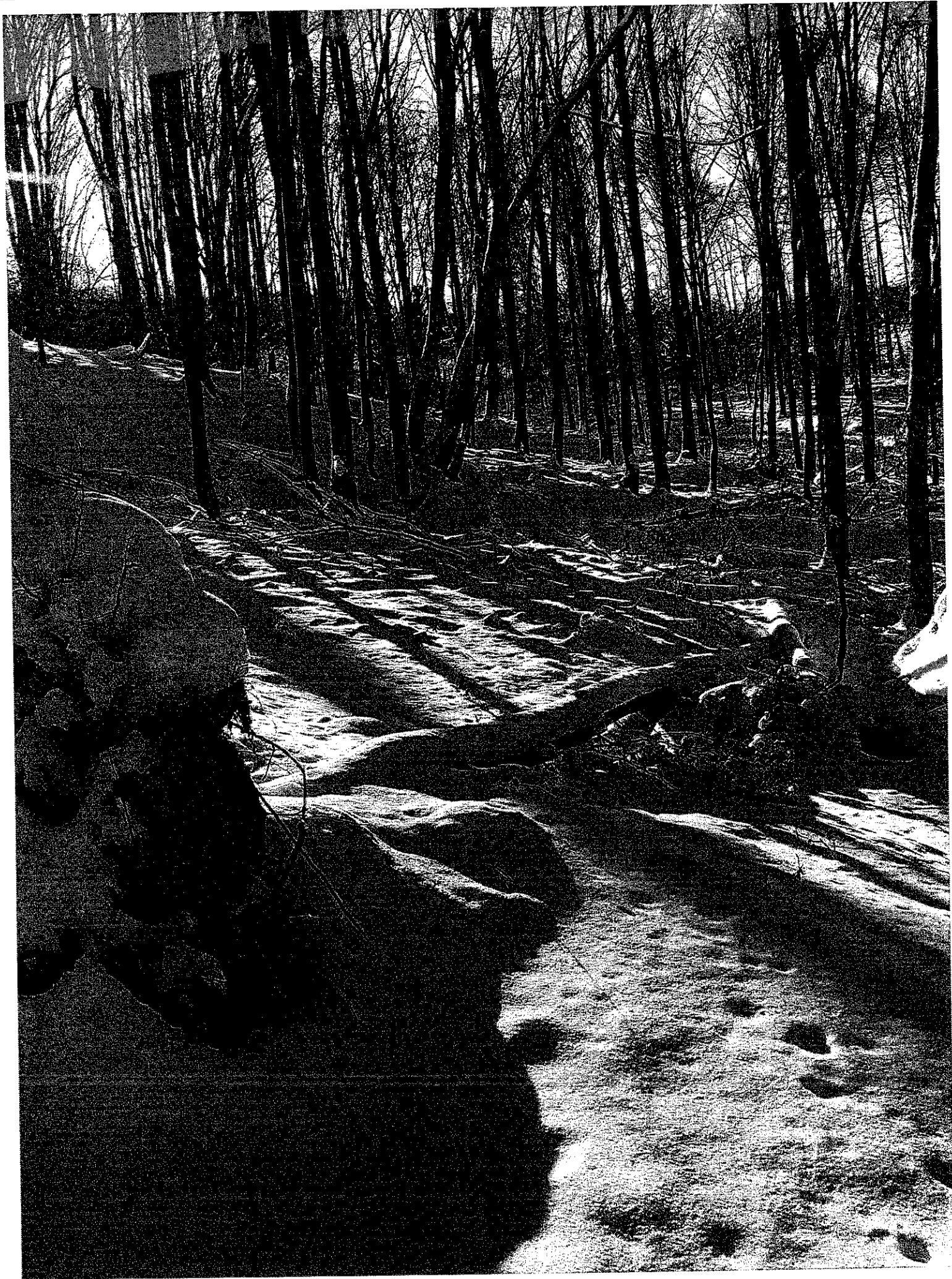



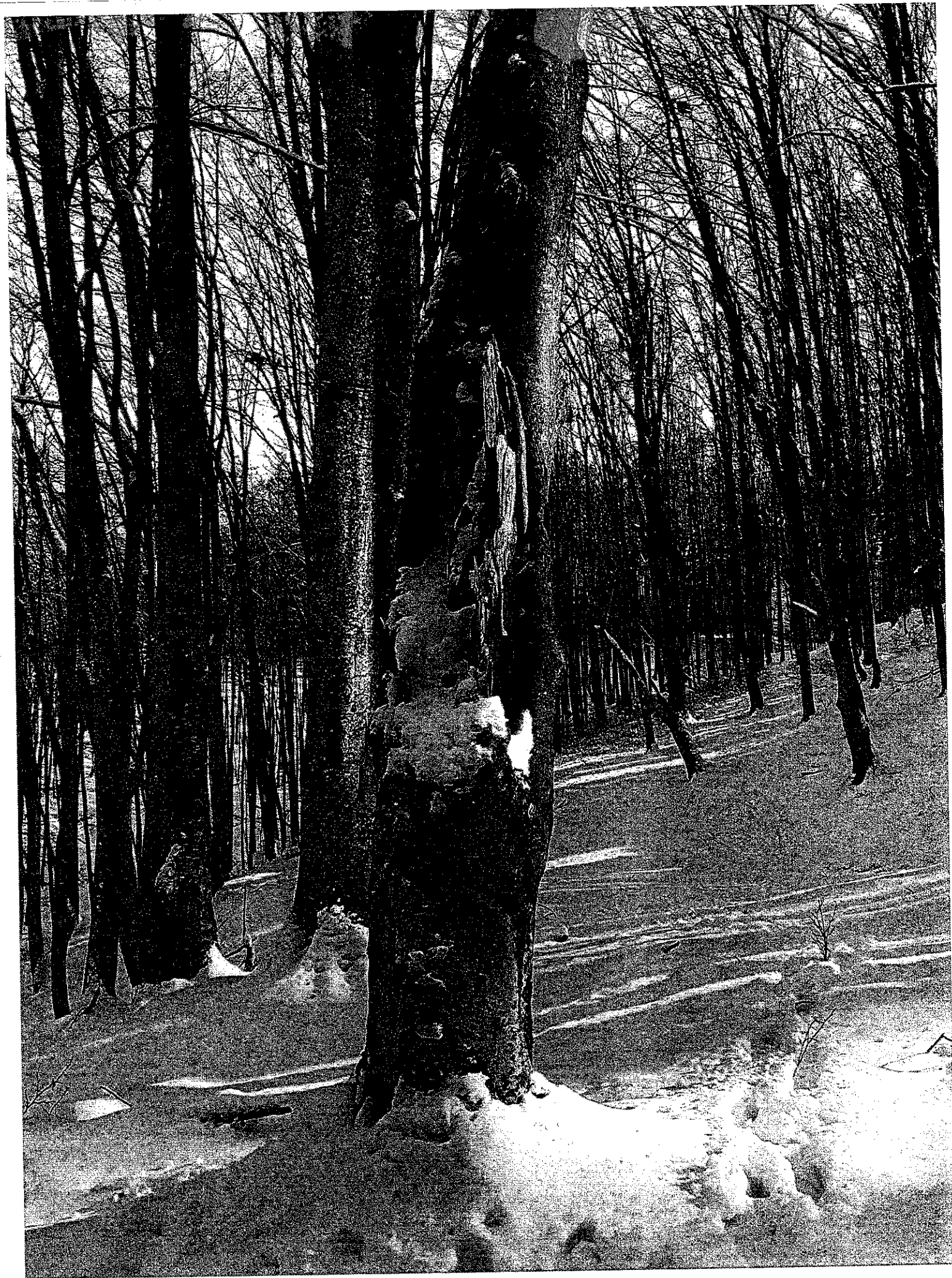

**MINISTERUL APELOR ȘI PĂDURILOR**

Comisia tehnică de avizare pentru silvicultură

**AVIZ CTAS nr. 347 din 31.07.2017****pentru amenajamentul silvic al fondului forestier proprietate privată aparținând  
Composesoratului Petrova, Unitatea de Producție I Petrova, județul Maramureș****1. Au participat la ședința de avizare:**

Președinte de ședință: Istrate Ștefco

Membri CTAS: Dănuț Iacob, Dan Achim, Ciprian Bădescu, Florin Achim, Ștefan Tamaș, Valeriu Buzea, Liviu Filip, Gabriel Duduman, Cristea Ioan, Gheorghe Gheorghiuță, Macău Cristian, Cristea Marius.

**2. Din analiza făcută în cadrul ședinței de avizare a rezultat:**

- amenajamentul silvic al fondului forestier, proprietate privată aparținând Composesoratului Petrova, Unitatea de Producție I Petrova, județul Maramureș, s-a elaborat de S.C. Vârful Înalt S.R.L. Oradea, șef proiect ing. Ghejeu Ioan, expert CTAP ing. Gheorghe Predoiu.

- amenajamentul silvic al fondului forestier, proprietate privată aparținând Composesoratului Petrova, Unitatea de Producție I Petrova, județul Maramureș, a fost avizat cu procesul verbal CTAP nr. 33 din 28.10.2015, recepționat de beneficiar și verificat de I.T.R.S.V. Cluj.

- perioada de aplicare a amenajamentului silvic al fondului forestier, proprietate privată aparținând Composesoratului Petrova, Unitatea de Producție I Petrova, județul Maramureș este 01.01.2015 -- 31.12.2024.

**3. Cu ocazia examinării amenajamentului, Comisia a constatat următoarele:**

Documentele privind proprietatea: Titlurile de proprietate nr. 6300 din 18.11.2008, nr. 6533 din 21.12.2009 și nr. 6534 din 25.10.2005

Suprafața inclusă în amenajament este de 3831,2 ha, a scut parte din O.S. Ruscova (U.P. I Bistra, U.P. II Crasna, U.P. III Repedea, U.P. VI Ruscova) și are ca folosințe: păduri și terenuri destinate împăduririi sau reîmpăduririi -- 3771,4 ha din care terenuri de reîmpădurit -- 26,8 ha, terenuri afectate gospodăririi silvice -- 15,1 ha, terenuri neproductive -- 18,7 ha și terenuri scoase temporar din fondul forestier -- 26,0 ha (ocupajii și litigii -- 26,0 ha).

- Suprafața încadrată în grupa I funcțională este de 3386,6 ha;

- Suprafața încadrată în grupa a II a funcțională este de 584,8 ha.

- Structura fondului forestier (date medii):

compoziție: 69FA 18MO 5CA 4CO 1BR 1PAM 2DI; vâsta medie: 70 ani; volumul la ha: 339 m<sup>3</sup>; consistența medie: 0,78; clasa de producție medie: III.1; indicele de creștere curentă: 6,8 m<sup>3</sup>/an/ha; fond lemnos total: 874170 m<sup>3</sup>.Procesul de producție s-a organizat în următoarele subunități de gospodărire:

S.U.P. A -- Codru regulat - sortimente obișnuite: .....2686,5 ha;

S.U.P. M -- Păduri supuse regimului de conservare deosebită: .....227,1 ha;

S.U.P. E -- Păduri supuse regimului de ocrotire integrată: .....831,0 ha.

Bazele de amenajare:

- regim: codru;

- compoziția țel: corespunzătoare tipului național fundamental de pădure pentru arboratele exploatabile și compoziția țel la exploatabilitate pentru celelalte arborate;

- tratament: tăieri progresive și tăieri succesive;

- exploatabilitatea: de protecție pentru arboratele încadrate în grupa I funcțională și tehnică pentru arboratele încadrate în grupa a II a funcțională;

- ciclul: S.U.P. A -- 110 ani.

Posibilitatea:- Posibilitatea de produse principale: 2583 m<sup>3</sup>/an;

- Posibilitatea de produse secundare: 5798 m<sup>3</sup>/an, din care rărituri 5688 m<sup>3</sup>/an;
- Volum maxim posibil de extras prin lucrări de conservare: 299 m<sup>3</sup>/an.

Lucrări prevăzute în deceniul în curs:

- asigurarea regenerării naturale: 101,4 ha;
- îngrijirea culturilor tinere: 29,6 ha;
- degajări: 243,6 ha;
- curățiri: 184,9 ha, 1102 m<sup>3</sup>;
- rărituri: 1875,9 ha, 56878 m<sup>3</sup>;
- tăieri de regenerare: 255,5 ha, 25835 m<sup>3</sup>, din care:
  - tăieri progresive: 205,3 ha, 21611 m<sup>3</sup>;
  - tăieri succesive: 50,2 ha, 4224 m<sup>3</sup>.
- tăieri de igienă: 658,9 ha, 5366 m<sup>3</sup>;
- lucrări de conservare: 93,5 ha, 2994 m<sup>3</sup>;
- împăduriri: 151,6 ha.

**4. Concluzii rezultate:**

Se propune avizarea favorabilă a amenajamentului silvic al fondului forestier, proprietate privată aparținând Composesoratului Petrova, Unitatea de Producție I Petrova, județul Maramureș. Beneficiarul are obligația de a parcurge procedura legală de avizare de mediu, conform H.G. 1076/2004 privind stabilirea procedurii de realizare a evaluării de mediu pentru planuri și programe.

**5. Comisia:**

**AVIZEAZĂ FAVORABIL**

**Amenajamentul silvic al fondului forestier proprietate privată aparținând  
Composesoratului Petrova, Unitatea de Producție I Petrova, județul Maramureș**

**6. Difuzarea prezentului aviz către toți factorii interesați se va face prin grija secretariatului CTAS din minister.**

Președinte CTAS,  
Secretar de Stat

Istrate ȘTETCO

