



Contează pentru viitor!

REGIA NAȚIONALĂ A PĂDURILOR – ROMSILVA DIRECȚIA SILVICĂ CLUJ – OCOLUL SILVIC DEJ

Str.Nicolae Iorga, Nr.5, Loc.Dej Jud.Cluj.; Cod poștal 405200

ONRC: J40/450/1991; CUI:RO1590120

Telefon:0264212575 Fax: 0264206275

E-mail:dej@cluj.rosilva.ro; Pagina web: www.rosilva.ro

NR. 426 /19.01.2024

NOTIFICARE

În conformitate cu prevederile O.M. nr. 767 din 23.07.2018 vă semnalăm faptul că pe suprafața de fond forestier proprietatea publică a statului administrat de Ocolul Silvic Dej, în UP IV. Unguraș u.a. 13C au fost puse în valoare produse accidentale I, formate din arbori ruți și uscați din specia molid situat în afara arealului natural, după cum urmează:

PARTIDA NR. DENUMIRE	UP	UA	VOLUM -mc-	Suprafață -ha-
84 Sanmargita / 2300145314160	IV Unguraș	13C	183,19	3,10
TOTAL			183,19	3,10

Anexăm prezentei notificări următoarele :

- Actul de punere în valoare și schița parchetului;
- Copie după descrierea parcelară;
- Fotografii din suprafața afectată;
- Prezentul amenajament deține avizul CTAS nr. 283/16.11.2023.

La prezenta notificare facem următoarele specificări :

- Prin recoltarea produselor accidentale nu se depășește posibilitatea/posibilitatea anuală pentru UP IV Unguraș;
- Nu este cazul modificării prevederilor amenajamentului silvic;
- Punerea în valoare NU s-a făcut în arborete cuprinse în arii naturale protejate.

ȘEF OCOL
ING.RADU EMILIAN



I.A./I.A
19.01.2024

ACT DE PUNERE ÎN VALOARE NR. 2300145314160

Unitate de Producție: IV - Unguraș
 Denumire A.P.V: 84/SANMARGHITA/ACC. I./SZEKELY A.

Suprafață totală act - (ha): 3.1 Tratament: T. PRODUSE ACCIDENTALE I Natura Produsului: PRODUSE ACCIDENTALE Tehnologia de Exploatare: SORTIMENTE SI MULTIPLI DE SORTIMENTE Data inventarierii: 04.10.2023 Anul exploatarii: 2024 Procedul de inventariere: FIR CU FIR Ciocan forma CIRCULARĂ nr.: PS704/2 Accesibilitate: 0-250										Informații privind N.T.S.M.				Grupa de specii		Nr. de arbori	Volum				
Stâncării pe - (ha): Arbori putregăioși - (buc): cu un volum de - (mc): Iescării - (buc): cu un volum de - (mc):										Rășinoase FAG Quercinee Diverse tari Diverse moi		399	178.0								
										Total:		423	183.19								
Specia		SORTARE DIMENSIONALĂ						Lemn lucru	Coajă	Lemn de foc		Volum brut									
		G1	G2	G3	M1	M2	M3	LS			Total	VF									
JUGASTRU					0.03	0.02	0.01	0.08	0.03	0.01	0.23	0.03	0.27								
CARPEN					0.03	0.07	0.13	0.08	0.31	0.03	1.57	0.17	1.91								
MOLID		0.63	16.51	11.86	11.97	3.12		1.08	45.17	4.92	127.91	0.02	178.00								
PLOP TREMURĂTOR					0.17	0.14	0.07	0.01	0.39	0.06	1.29	0.15	1.74								
CIREȘ			0.01		0.03	0.01	0.01		0.06	0.01	0.39	0.03	0.46								
PALTIN DE MUNTE					0.02	0.05	0.03	0.01	0.11	0.01	0.69	0.07	0.81								
TOTAL		0.63	16.52	11.86	12.22	3.41	0.25	1.18	46.07	5.04	132.08	0.47	183.19								
U.A.	Suprafață (ha)		Vârsta ani	Panta G	Seminiș utilizabil						Total volum brut										
	Par cursă	UA			%	S. tot	Compoziție				H.										
13 C	3.10	3.10	51	10.00			0					183.19									
U.A.	JU	CA	MO	PLT	CI	PAM	Volum														
13 C	0.27	1.91	178.00	1.74	0.46	0.81	183.19														
Total	0.27	1.91	178.00	1.74	0.46	0.81	183.19														
U.A.	Specia	Diametre		Înălțimi		Vârsta	Vol. arb	Nr. arb	Crestere	Sortare dimensională						Coajă	Lemn foc		Volum brut		
		dt	dgc	ht	hc					G1	G2	G3	M1	M2	M3	LS			Total	VF	
13 C	JU	20.00	20.00	16.00	16.00	51	0.27	1					0.03	0.07	0.13	0.08	0.03	0.01	0.23	0.03	0.27
	CA	16.00	16.00	11.69	11.69	51	0.15	13					0.03	0.07	0.13	0.08	0.03	0.01	1.57	0.17	1.91
	MO	24.51	24.58	17.74	17.74	51	0.45	399		0.63	16.51	11.86	11.97	3.12		1.08	4.92	127.91	0.02	178.00	
	PLT	22.40	22.40	17.00	17.00	51	0.35	5					0.17	0.14	0.07	0.01	0.06	1.29	0.15	1.74	
	CI	26.00	26.00	17.00	17.00	51	0.46	1		0.01			0.03	0.01	0.01		0.01	0.39	0.03	0.46	
	PAM	19.00	19.00	13.75	13.75	51	0.20	4					0.02	0.05	0.03	0.01	0.01	0.69	0.07	0.81	
Total U.A.: 13 C								423		0.63	16.52	11.86	12.22	3.41	0.25	1.18	5.04	132.08	0.47	183.19	
Total General U.A.								423		0.63	16.52	11.86	12.22	3.41	0.25	1.18	5.04	132.08	0.47	183.19	

Șef Ocol,

RADU EMILIAN

Întocmit,

Birou Fond Forestier,

Verificat,



DIRECTIA SILVICA CLUJ
OCOLUL SILVIC DEJ
PARIDA 84 SANMARGHITA
UP IV UNGURAS ua 13C
Natura produsului: Accidentale I.

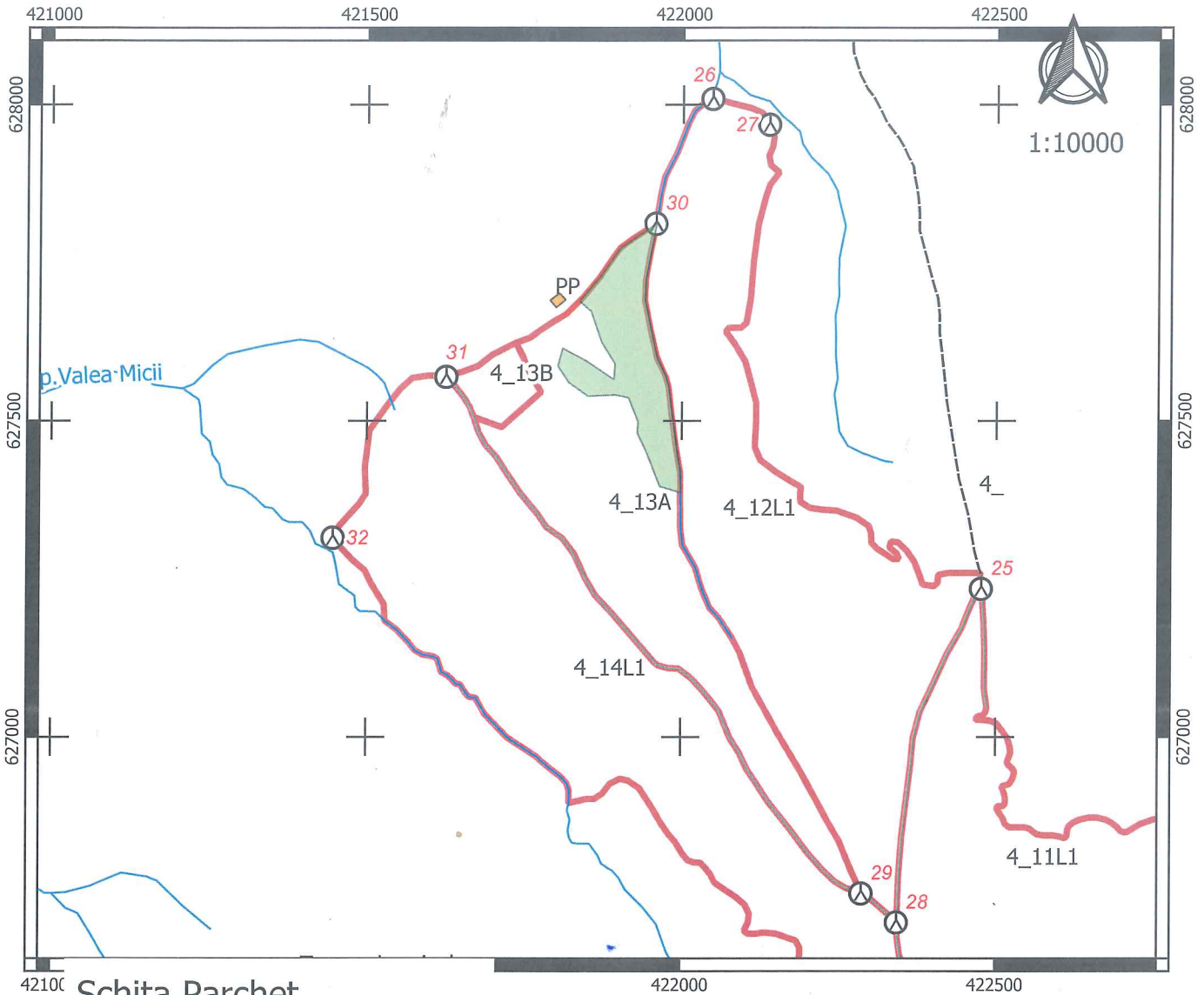

42100 Schita Parchet

- Parchet
- Platforma Primara
- Drum acces
- drum_arc
- Drum de pamant
- Drum forestier existent
- Drum de exploatare
- parc_arc
- Limita subparcela
- Limita parcela
- Limita fond forestier stat

Coordonate parchet:
X_est :23.969040
Y_nord :47.1430790

Coordonate platforma primara:
X_est :23.967318
Y_nord :47.144029

Intocmit



DESCRIEREA STATIONII SI ARBORETULUI										ELM	P	M	VAR	DM	HM	C	A	EL	PROVE	VI	DENS	VOLUM			
										ARB	R	RE	STA	CM	M	L	MES	AG	NIENTA	TA	CONS	MC/HA	MC/UA	MC/HA	
8 E 4.16 HA GF: 2 - 1D SUP: A TS: 5152 TP: 5314 SOL: 2108 Versant ondulat EXPOZITIE: NV INC: 17 G ALTITUDINE: 300 - 420 M LITIERA: continua-subtire TIP FLORA: Asarum-Stellaria Artificial de prod. mij. relativ-echien COMP.ACTUALA: 8 MO 1 GO 1 CA COMP.TEL: 8MO 1 GO 1 CA SORT: MO Gros,cherestea VARSTA EXPL.: 70 ani FA Gros si mijl.,cherestea SEM.UTIL: SUBARBORET: DATE COMPL.: Alte date complement. POL: ERZ: LUCRARI EXEC.: 2014-T.igiena 2023-Rarituri LUCRARI PROP.: RARITURI										MO	8	P	45	22	18	3		.4	NEC	N	0.64	241	1000		
										GO	1	LT	45	18	15	3	M	.4	RN	N	0.08	15	62		
										CA	1	LT	45	16	15	3	M	.4	RN	N	0.08	13	54		
										TOTAL			45								0.8	269	1114		
13 A 11.96 HA GF: 2 - 1C SUP: A TS: 5152 TP: 5314 SOL: 2108 Versant ondulat EXPOZITIE: NE INC: 10 G ALTITUDINE: 300 - 370 M LITIERA: interupta-subtire TIP FLORA: Asarum-Stellaria Artificial de prod. mij. relativ-echien COMP.ACTUALA: 7 GO 1 PAM 2 FA COMP.TEL: 7GO 1 PAM 2 FA SORT: GOS Gros si mijloci,cherestea VARSTA EXPL.: 120 ani FA Gros si mijl.,cherestea SEM.UTIL: SUBARBORET: DATE COMPL.: Alte date complement. POL: ERZ: LUCRARI EXEC.: 2014-T.produșe accidentale 2020-T.produșe accidentale LUCRARI PROP.: INGRIJIREA CULTURILOR,COMPL										GO	7	P	5						NEC	N	0.42				
										PAM	1	P	5									0.06			
										FA	2	P	5									0.12			
										TOTAL			5									0.6			
13 B 1.03 HA GF: 2 - 1D SUP: A TS: 5152 TP: 5314 SOL: 2108 Platou plan EXPOZITIE: INC: 5 G ALTITUDINE: 340 M LITIERA: continua-subtire TIP FLORA: Asarum-Stellaria Artificial de prod. mij. relativ-echien COMP.ACTUALA: 8 PIN 1 MO 1 CA COMP.TEL: 7GO 2 FA 1 DT SORT: PIN Mijl.si subtire,cel.,constr VARSTA EXPL.: 60 ani FA Gros si mijl.,cherestea SEM.UTIL: SUBARBORET: DATE COMPL.: Alte date complement. POL: ERZ: LUCRARI EXEC.: LUCRARI PROP.: T.RASE,IMPADURIRI INGRIJIREA CULTURILOR,COMPL										PIN	8	P	65	24	16	3		.4	NEC	N	0.64	170	17		
										MO	1	P	65	32	22	3	M	.4	NEC	N	0.08	12	17		
										CA	1	LT	45	16	14	4	M	.4	RN	N	0.08	17	17		
										TOTAL			65									0.8	199	17	
13 C 3.10 HA GF: 2 - 1D SUP: A TS: 5152 TP: 5314 SOL: 2108 Versant ondulat EXPOZITIE: NE INC: 10 G ALTITUDINE: 300 - 370 M LITIERA: continua-subtire TIP FLORA: Asarum-Stellaria Artificial de prod. mij. relativ-echien COMP.ACTUALA: 9 MO 1 DT COMP.TEL: 7GO 2 FA 1 DT SORT: MO Gros,cherestea VARSTA EXPL.: 50 ani FA Gros si mijl.,cherestea SEM.UTIL: SUBARBORET: DATE COMPL.: Alte date complement. POL: ERZ: LUCRARI EXEC.: LUCRARI PROP.: T.RASE,IMPADURIRI INGRIJIREA CULTURILOR,COMPL										MO	9	P	50	26	19	3		.5	NEC	N	0.45	156	23		
										DT	1	LT	50	20	17	3	M	.5	RN	N	0.05	23	23		
										TOTAL			50										0.5	179	23



Nr. act/an	
Alte date complementare:	Consisten
Alte date complementare:	Diseminat:
Alte date complementare:	Diseminat: c
Alte date complementare:	Diverse tari: }



UP IV. Unguras u.a. 13C



AVIZ CTAS nr. 283 din 16.11.2023

**pentru amenajamentul silvic al fondului forestier proprietate publică a statului,
administrat de Regia Națională a Pădurilor – Romsilva, prin Ocolul Silvic Dej (U.P. I Rugăsești,
U.P. II Chiuiеști, U.P. III Ciceu-Mihăiești, U.P. IV Unguraș, U.P. VI Bobâlna și U.P. VII Vad),
Direcția Silvică Cluj**

1. Au participat la ședința de avizare:

Președinte de ședință: Ionuț Sorin Banciu

Membri CTAS: Dănuț Iacob, Florin Achim, Adrian Vasile Rus, Marian Tudoran, Gabriel Duduman, Valeriu Buzea, Liviu Filip, Cristea Ioan, Gheorghe Gheorghiuță, Cristea Marius, Arăboaei Alexandru

2. Din analiza făcută în cadrul ședinței de avizare a rezultat:

Amenajamentele au fost întocmite și avizate de I.N.C.D.S. "Marin Drăcea" – Stațiunea Bistrița cu procesele verbale C.T.A.P. nr. 286, nr. 287, nr. 288, nr. 289, nr. 291 și nr. 292 din 09.05.2023, șef proiect ing. Cornel Colesneac, expert CTAP ing. Sorin Badea. Amenajamentele au fost recepționate de beneficiar.

Perioada de aplicare a amenajamentului silvic al fondului forestier proprietate publică a statului, administrat de Regia Națională a Pădurilor – Romsilva, prin Ocolul Silvic Dej (U.P. I Rugăsești, U.P. II Chiuiеști, U.P. III Ciceu-Mihăiești, U.P. IV Unguraș, U.P. VI Bobâlna și U.P. VII Vad), Direcția Silvică Cluj este în conformitate cu prevederile legale în vigoare.

3. Cu ocazia examinării amenajamentelor, Comisia a constatat următoarele:

Suprafața Unităților de Producție I Rugăsești, II Chiuiеști, III Ciceu-Mihăiești, IV Unguraș, VI Bobâlna și VII Vad din cadrul Ocolului Silvic Dej este de 6996,29 ha și are ca foloșințe: păduri și terenuri destinate împăduririi sau reîmpăduririi – 6904,11 ha din care terenuri de reîmpădurit – 3,77 ha, terenuri afectate gospodăririi silvice – 63,86 ha, terenuri neproductive – 6,61 ha și terenuri ocupate temporar din fondul forestier – 21,71 ha (transmise prin acte normative – 0,08 și ocupații și litigii – 21,63 ha).

– Suprafața încadrată în grupa I funcțională este de 1044,07 ha;

– Suprafața încadrată în grupa a II a funcțională este de 5860,04 ha.

– Structura fondului forestier (date medii):

compoziție: 35GO 30FA 14CA 5SC 5MO 3PIN 3CE 1DR 3DT 1DM; vârsta medie: 64 ani; volumul la ha: 218 m³; consistența medie: 0,80; clasa de producție medie: III₁, indicele de creștere curentă: 5,6 m³/an/ha; fond lemnos total: 1504062 m³.

Procesul de producție s-a organizat în următoarele subunități de gospodărire:

S.U.P. A – Codru regulat – sortimente obișnuite:.....4848,14 ha;

S.U.P. M – Păduri supuse regimului de conservare deosebită:.....970,50 ha;

S.U.P. K – Rezervații de semințe:.....73,57 ha;

S.U.P. O – Suprafețe de fond forestier validate, ce urmează a fi puse în posesie:.....1008,13 ha.

Bazele de amenajare:

–regim: codru; crâng pentru salcâmete;

–compoziția țel: corespunzătoare tipului natural fundamental de pădure pentru arboretele exploatabile și compoziția țel la exploatabilitate pentru celelalte arborete;

–tratamente: tăieri progresive, tăieri rase și tăieri în crâng;

–exploatabilitatea: de protecție pentru arboretele încadrate în grupa I funcțională și tehnică pentru arboretele încadrate în grupa a II a funcțională;

–ciclul: 110 ani – S.U.P. A și S.U.P. O.

Posibilitatea:

- Posibilitatea de produse principale: 5063 m³/an;
- Volum de recoltat din produse secundare: 4466 m³/an, din care rărituri 4347 m³/an;
- Volum maxim posibil de extras prin lucrări de conservare: 167 m³/an.

Lucrări prevăzute în deceniul în curs:

- asigurarea regenerării naturale: 82,35 ha;
- îngrijirea culturilor tinere: 397,55 ha;
- degajări: 81,67 ha;
- curățiri: 300,70 ha, 1193 m³;
- rărituri: 2660,39 ha, 43473 m³;
- tăieri de regenerare: 337,18 ha, 50630 m³, din care:
 - tăieri progresive: 243,15 ha, 35457 m³;
 - tăieri rase: 67,19 ha, 12430 m³;
 - tăieri în crâng: 26,84 ha, 2743 m³.
- tăieri de igienă: 4048,81 ha, 35593 m³;
- lucrări de conservare: 49,78 ha, 1672 m³;
- împăduriri: 139,62 ha.

Rețeaua de drumuri: 16,4 m/ha, care asigură o accesibilitate a pădurilor de 47%.

4. Concluzii rezultate: se propune avizarea favorabilă a amenajamentului silvic al fondului forestier proprietate publică a statului, administrat de Regia Națională a Pădurilor – Romsilva, prin Ocolul Silvic Dej (U.P. I Rugășești, U.P. II Chiuiеști, U.P. III Ciceu-Mihăiești, U.P. IV Unguraș, U.P. VI Bobâlna și U.P. VII Vad), Direcția Silvică Cluj, cu următoarele observații:

- beneficiarul a parcurs procedura legală de avizare de mediu, conform H.G. 1076/2004 privind stabilirea procedurii de realizare a evaluării de mediu pentru planuri și programe, obținând Decizia etapei de încadrare nr. 64/20.04.2023 emisă de Agenția pentru Protecția Mediului Cluj;
- suprafața fondului forestier nu se suprapune pe Situri Natura 2000 sau alte arii naturale protejate.

5. Comisia:

AVIZEAZĂ FAVORABIL

Amenajamentul silvic al fondului forestier proprietate publică a statului, administrat de Regia Națională a Pădurilor – Romsilva, prin Ocolul Silvic Dej (U.P. I Rugășești, U.P. II Chiuiеști, U.P. III Ciceu-Mihăiești, U.P. IV Unguraș, U.P. VI Bobâlna și U.P. VII Vad), Direcția Silvică Cluj

6. Difuzarea prezentului aviz către toți factorii interesați se va face prin grija secretariatului CTAS din minister.

**Președinte CTAS,
Secretar de Stat**

Ionuț Sorin BANCFU

