

O.S. Abrud R.A.  
Nr. 2257/15.01.2024

Către Garda Forestieră Cluj

Conform O.M. 767/2018, vă solicităm verificarea,  
APV 16706/2400319700100

U.P.;II Detunata  
u.a.17B%

Volum: 42.55

Suprafața: 1.0

Proprietar.Jeflea Maria

Natura produsului: AC. I

Factorii destabilizatori care au afectat arboretul: uscături, doborături și rupturi de vânt

Numărul și data contractului de administrare: Contract de administrare nr 4921/31.07.2023

Numărul și data documentului care atestă proprietatea: T.P.929/807/28.01.1998

A.P.V.-ul face obiectul modificării prevederilor amenajamentului(da/nu): Nu

A.P.V.-ul provine din proprietăți mai mici de 10 ha (da/nu):DA

A.P.V.-ul este situat în afara arealului (da/nu):DA

Punerea în valoare s-a făcut în arborete în care sunt restricții privind protecția mediului: Nu

Va anexăm, certificate prin semnătură, următoarele documente:

- copie A.P.V.;

- fotografii relevante.

Cu stimă.

Șef ocol,  
ing. Butnariu Tudor

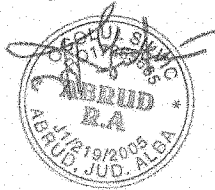

Fond forestier,  
ing. Giurgiu Toma

## ACT DE PUNERE ÎN VALOARE NR. 2400319700100

Unitate de Producție: II - DETUNATA

Denumire A.P.V.: 16706 Jeflea Maria

Suprafață totală act - (ha): 1.0  
 Tratament: T. PRODUSE ACCIDENTALE I  
 Natura Produsului: PRODUSE ACCIDENTALE  
 Tehnologia de Exploatare: TRUNCHIURI SI CATARGE  
 Data inventarierii: 12.01.2024  
 Anul exploatarii: 2024  
 Procedul de inventariere: FIR CU FIR  
 Ciocan forma CIRCULARĂ nr.: AB0620  
 Accesibilitate: 251-500

Informații privind N.T.S.M.	Grupa de specii	Nr. de arbori	Volum
Slăncării pe - (ha): Arbori putregăioși - (buc): 1 cu un volum de - (mc): 0.94 Iescarii - (buc): cu un volum de - (mc):	Rășinoase FAG Quercinee Diverse tari Diverse moi	22	42.55
Total:		22	42.55

Specia	SORTARE DIMENSIONALĂ							Lemn lucru	Coajă	Lemn de foc		Volum brut
	G1	G2	G3	M1	M2	M3	LS			Total	VF	
BRAD	4.24	0.57	0.16	0.06				5.03	0.56	7.76		13.35
MOLID	10.76	2.25	0.37	0.21	0.02		0.01	13.62	1.20	14.38		29.20
<b>TOTAL</b>	<b>15.00</b>	<b>2.82</b>	<b>0.53</b>	<b>0.27</b>	<b>0.02</b>		<b>0.01</b>	<b>18.65</b>	<b>1.76</b>	<b>22.14</b>		<b>42.55</b>

U.A.	Suprafață (ha)		Vârsta ani	Panta G	Semintș utilizabil			H.	Total volum brut
	Par cursă	UA			%	S. tot	Compoziție		
17B%	1.00		130	25.00			0		42.55

U.A.	BR	MO	Volum
17B%	13.35	29.20	42.55
<b>Total</b>	<b>13.35</b>	<b>29.20</b>	<b>42.55</b>

U.A.	Specia	Diametre		Înălțimi		Vârsta	Vol. arb.	Nr. arb.	Creștere	Sortare dimensională							Coajă	Lemn foc		Volum brut	
		dt	dcg	ht	hc					G1	G2	G3	M1	M2	M3	LS		Total	VF		
17B%	BR	57.60	57.60	24.00	24.00	130	2.67	5		4.24	0.57	0.16	0.06				0.56	7.76		13.35	
	MO	48.00	48.00	22.65	22.65	130	1.72	17		10.76	2.25	0.37	0.21	0.02		0.01	1.20	14.38		29.20	
								22		15.00	2.82	0.53	0.27	0.02		0.01	1.76	22.14		42.55	
Total U.A.: 17B%											15.00	2.82	0.53	0.27	0.02		0.01	1.76	22.14		42.55
Total General U.A.											15.00	2.82	0.53	0.27	0.02		0.01	1.76	22.14		42.55

Șef Ocol,

Întocmit,

Birou Fond Forestier,

Verificat,

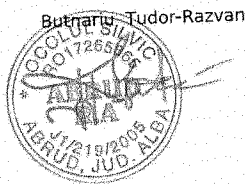

*[Handwritten signature]*

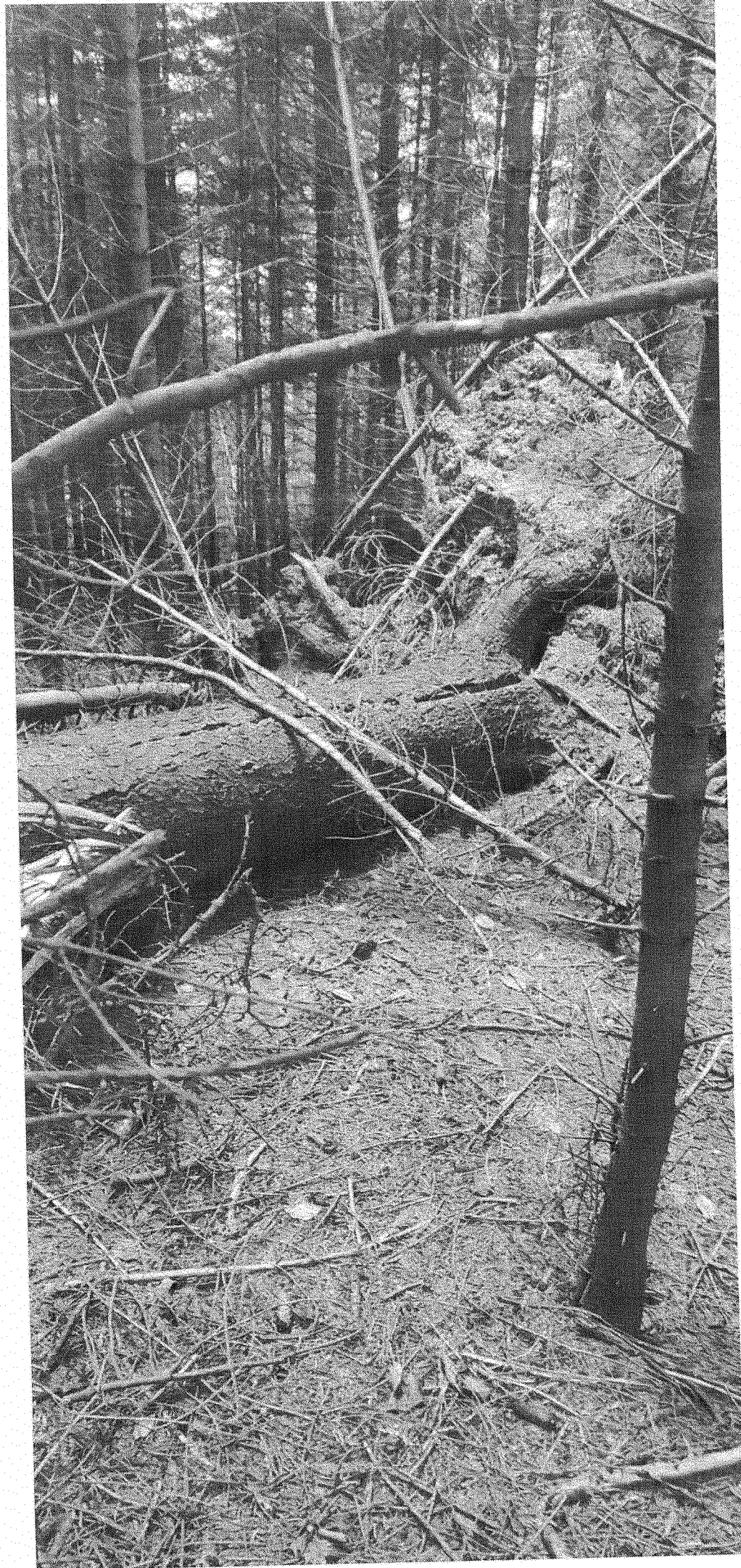

Ing Gienglu Tam  
Cib

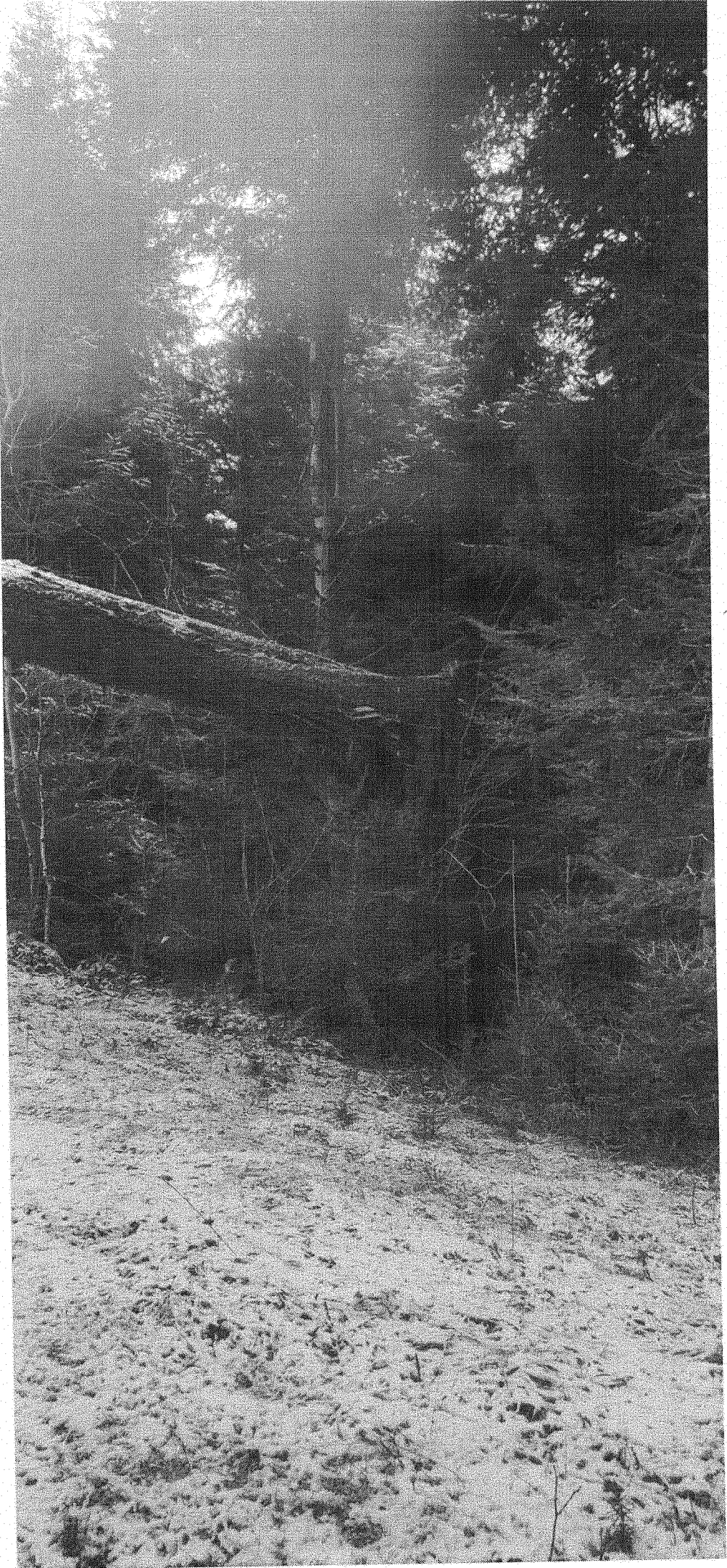

Ing Giungie Tam  
Ald



ingensis  
Tome  
ab