

O.S. Abrud R.A.

Nr. 832/14.12.2023

Către Garda Forestieră Cluj,

Conform O.M. 767/2018, vă solicităm verificarea următorului A.P.V.:

Nr. A.P.V.: 1838 Dumitreasa, 1839 Tina

U.P.: 1 Sohodol

u.a.: 28B/11

Volum: 125,83 mc / 85,07 mc

Suprafața: 12 ha / 10 ha

Proprietar: Primaria Sohodol

Natura produsului: Accidentale I

Factorii destabilizatori care au afectat arborele: uscături, doborâturi și rupturi de vânt.

Numărul și data contractului de administrare: Contract de administrare nr. 1041/10.04.2009, înregistrat la ITRSV Cluj cu nr. 1041/10.04.2009, modificat prin actul adițional la Statutul Asociației "Silva Detunată" Abrud nr. 1/31.03.2015.

Numărul și data documentului care atestă proprietatea: P.V.P. 1512/11.10.2005, P.V.P. 8/22.12.2005.

A.P.V.-ul face obiectul modificării prevederilor amenajamentului(da/nu): Nu

A.P.V.-ul provine din proprietăți mai mici de 10 ha (da/nu):Nu

A.P.V.-ul este situat în afara arealului (da/nu):Nu

Punerea în valoare s-a făcut în arborete în care sunt restricții privind protecția mediului: U.a.

28B se suprapune cu situl Natura 2000 ROSCI0233 Somesul Rece.

Va anexăm, certificate prin semnătură, următoarele documente:

- copie A.P.V.;
- copie descriere parcelară;
- copie aviz CTAS;
- fotografii relevante.

Cu stimă.

Șef ocol,
ing. Butnariu Tudor



Fond forestier,
ing. Sorin T. Șchiop

ACT DE PUNERE ÎN VALOARE NR. 2300319714600

Unitate de Producție: I - Sohodol

Denumire A.P.V.: 1838 Dumitreasa

Suprafață totală act - (ha): 12.0		Tratament: T. PRODUSE ACCIDENTALE I		Informații privind N.T.S.M.				Grupa de specii	Nr. de arbori	Volum										
Natura Produsului: PRODUSE ACCIDENTALE		Tehnologia de Exploatare: TRUNCHIURI SI CATARGE		Stâncării pe - (ha):				Rășinoase FAG Quercinee Diverse tari Diverse moi	502	125.83										
Data inventarierii: 13.11.2023		Anul exploatării: 2023		Arbori putregăioși - (buc):																
Procedeu de inventariere: FIR CU FIR		Ciocan forma CIRCULARĂ nr.: AB0618		cu un volum de - (mc):				Total:		502	125.83									
Accesibilitate: 501-1000		leșcării - (buc):				cu un volum de - (mc):														
Specia	SORTARE DIMENSIONALĂ							Lemn lucru	Coajă	Lemn de foc		Volum brut								
	G1	G2	G3	M1	M2	M3	LS			Total	VF									
MOLID	0.50	10.94	18.58	36.75	13.37		4.66	84.80	10.25	30.78	0.16	125.83								
TOTAL	0.50	10.94	18.58	36.75	13.37		4.66	84.80	10.25	30.78	0.16	125.83								
U.A.	Suprafață (ha)		Vârsta ani	Panta G	Semintș utilizabil				H.	Total volum brut										
	Par cursă	UA			%	S. tot	Compoziție													
28B	12.00	23.19	75	16.00	0					125.83										
U.A.	MO	Volum																		
28B	125.83	125.83																		
Total	125.83	125.83																		
U.A.	Specia	Diametre		Înălțimi		Vârsta	Vol. arb.	Nr. arb.	Creștere	Sortare dimensională							Coajă	Lemn foc		Volum brut
		dt	dcg	ht	hc					G1	G2	G3	M1	M2	M3	LS		Total	VF	
28B	MO	18.35	19.06	16.47	16.47	75	0.25	502		0.50	10.94	18.58	36.75	13.37		4.66	10.25	30.78	0.16	125.83
Total U.A.: 28B								502		0.50	10.94	18.58	36.75	13.37		4.66	10.25	30.78	0.16	125.83
Total General U.A.								502		0.50	10.94	18.58	36.75	13.37		4.66	10.25	30.78	0.16	125.83

Șef Ocol,

Întocmit,

Birou Fond Forestier,

Verificat,

Butnariu Tudor-Razvan

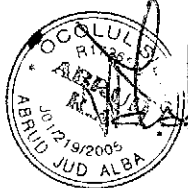

U. P. I. Schradel 11.11.2015

TRIMMIA COM. CONNO.



U.F. 1500-00

U.A. 285

12/10/1954



ACT DE PUNERE ÎN VALOARE NR. 2300319714610

Unitate de Producție: I - Sohodol

Denumire A.P.V: 1839 Tina

Suprafață totală act - (ha): 10.0 Tratament: T. PRODUSE ACCIDENTALE I Natura Produsului: PRODUSE ACCIDENTALE Tehnologia de Exploatare: TRUNCIURI SI CATARGE Data inventarierii: 13.11.2023 Anul exploataării: 2023 Procedeeul de inventariere: FIR CU FIR Ciocan forma CIRCULARĂ nr.: AB0618 Accesibilitate: >1500								Informații privind N.T.S.M.				Grupa de specii	Nr. de arbori	Volum					
								Stâncării pe - (ha): Arbori putregăioși - (buc): cu un volum de - (mc): Iescării - (buc): cu un volum de - (mc):				Rășinoase FAG Quercinee Diverse tari Diverse moi	172	85.07					
												Total:	172	85.07					
Specia		SORTARE DIMENSIONALĂ						Lemn lucru	Coajă	Lemn de foc		Volum brut							
		G1	G2	G3	M1	M2	M3	LS		Total	VF								
MOLD		1.59	22.80	13.91	12.77	3.42		1.17	55.66	5.98	23.43	0.01	85.07						
TOTAL		1.59	22.80	13.91	12.77	3.42		1.17	55.66	5.98	23.43	0.01	85.07						
U.A.	Suprafață (ha)		Vârsta ani	Panta G	Semintiş utilizabil				H.	Total volum brut									
	Par cursă	UA			%	S. tot	Compoziție												
11	10.00	26.26	75	25.00	0					85.07									
U.A.	MO	Volum																	
11	85.07	85.07																	
Total	85.07	85.07																	
U.A.	Specia	Diametre		Înălțimi		Vârsta	Vol. arb.	Nr. arb.	Crestere	Sortare dimensională				Coajă	Lemn foc		Volum brut		
		dt	dgc	ht	hc					G1	G2	G3	M1		M2	M3		LS	Total
11	MO	25.13	26.07	19.44	19.44	75	0.49	172		1.59	22.80	13.91	12.77	3.42	1.17	5.98	23.43	0.01	85.07
Total U.A.: 11								172		1.59	22.80	13.91	12.77	3.42	1.17	5.98	23.43	0.01	85.07
Total General U.A.								172		1.59	22.80	13.91	12.77	3.42	1.17	5.98	23.43	0.01	85.07

Șef Ocol,

Întocmit,

Birou Fond Forestier,

Verificat,

Butnariu Tudor-Razvan

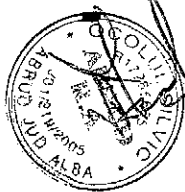

U.P. 2 Schudel W.A. 11

12/27/71 - 2000 ft

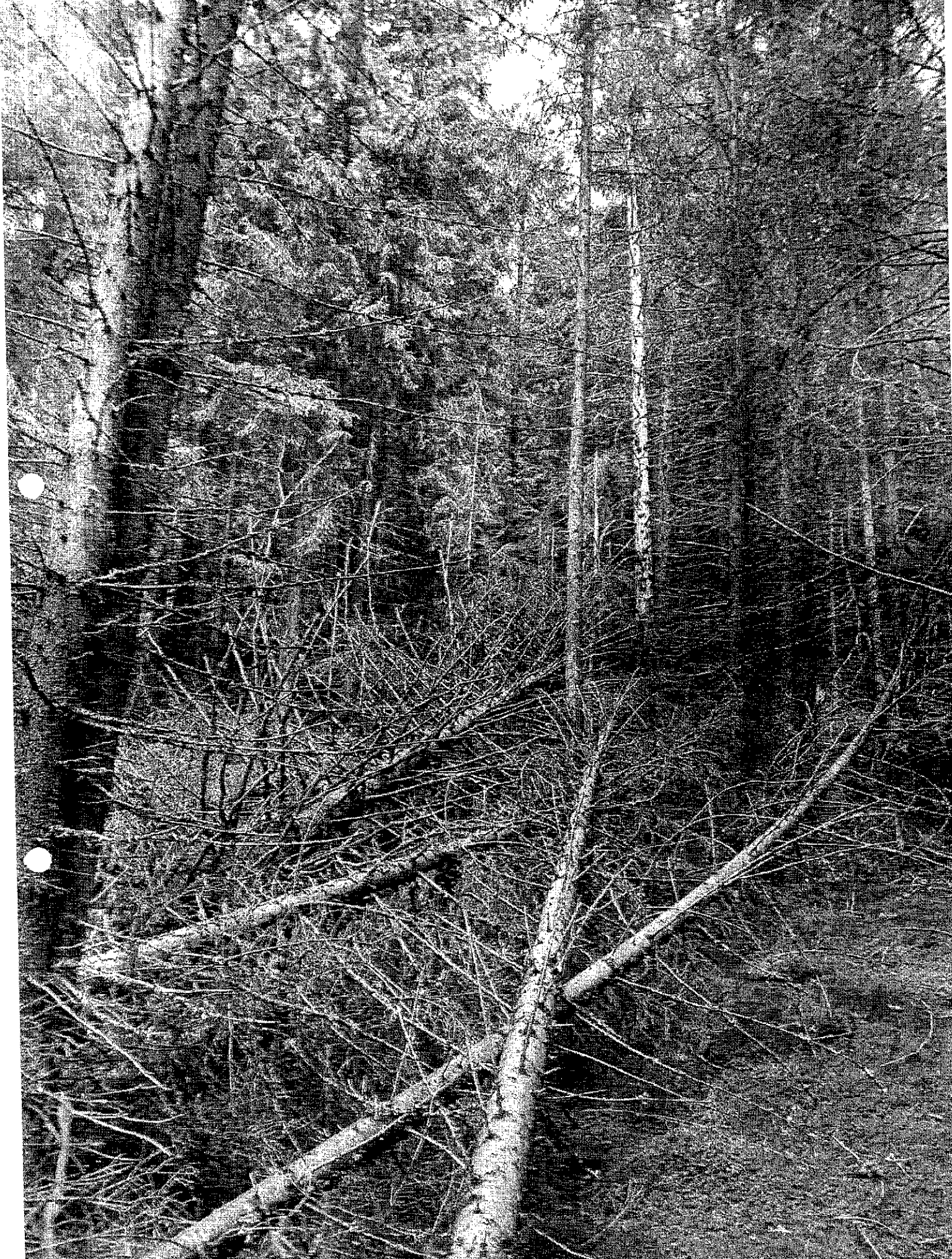

U.P. i Schoda U.H. 11

13/06/2011 20:11:50

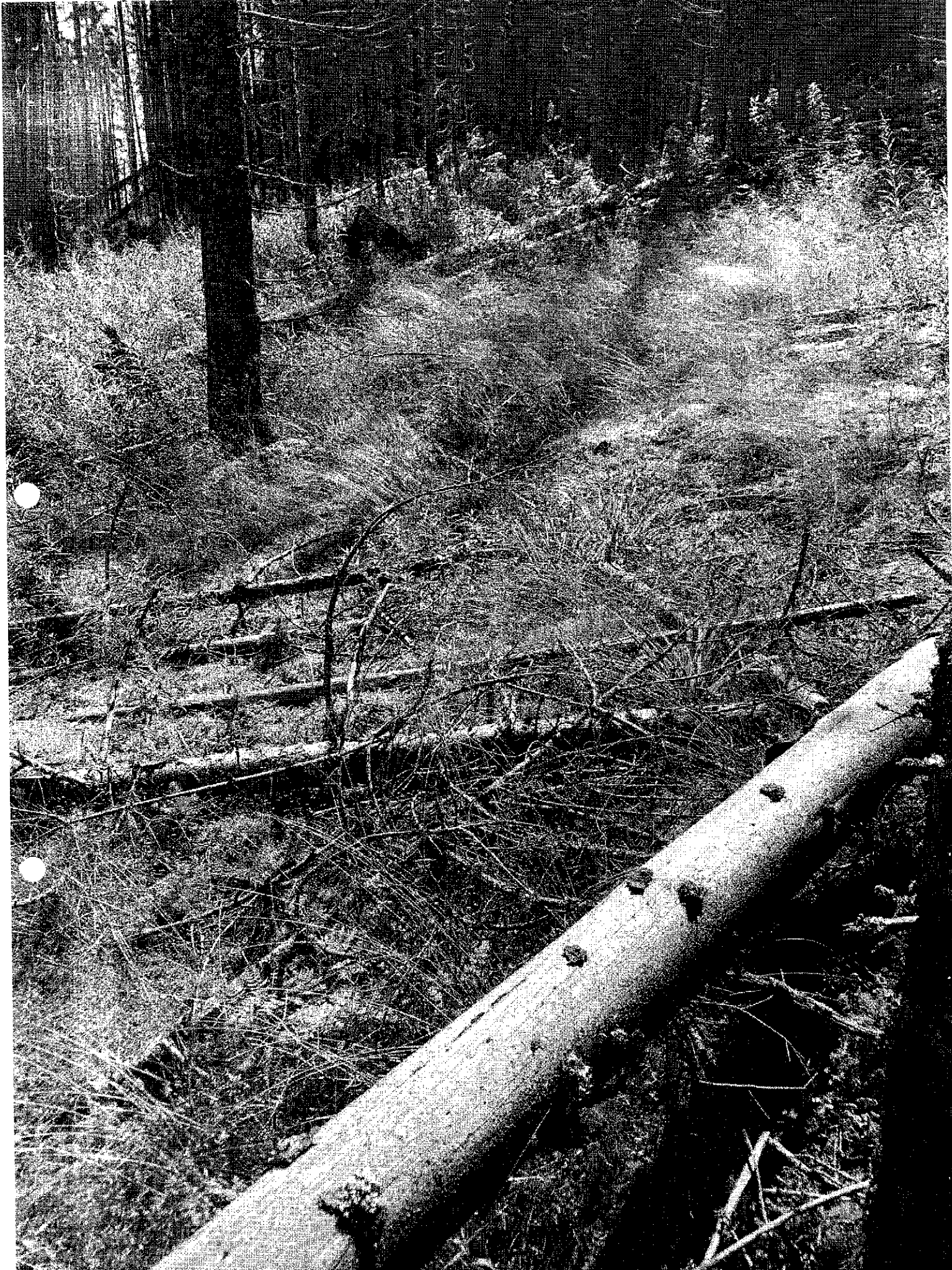

DESCRIERE PARCELARA

DS:

OS:

UP:

DESCRIEREA STATIUNII SI ARBORETULUI														ELM	P	M	VAR	DM	HM	C	A	EL	PROVE	VI	DENS		VOLUM		
																									ARB	RE	GE	ANI	CM
11 26.26 HA GF: 2-1C SUP: A TS: 2332 TP: 1114 SOL: 4101 Versant ondulat EXPOZITIE: N INC: 25 G ALTIUDINE: 1550-1650 M LITIERA: continua-subtire TIP FLORA: Polytrichum commune Natural fundamental prod. mij. relativ-plurien COMP.ACTUALA: 1 MO 7 MO 2 MO COMP.TEL: 10MO SORT: MO Gros, cherestea VARSTA EXPL.: 75 ani SEM.UTIL: SUBARBORET: DATE COMPL.: Rupturi izolate Alte date complement. POL: LUCRARI EXEC.: 2015-T.produse accidentale LUCRARI PROP.: T.IGIENA(T.progresive declII)														MO	1	IN	115	40	23	4	M	4	RN	N	0.06	32			
														MO	7	IN	75	30	22	3		4	RN	N	0.42	210	35		
														MO	2	IN	30	12	8	3	M	2	RN	N	0.12	14	30		
														TOTAL			75									0.6	256	672	
12 4.25 HA GF: 2-1C SUP: A TS: 2312 TP: 1151 SOL: 4101 Versant ondulat EXPOZITIE: NV INC: 20 G ALTIUDINE: 1600-1650 M LITIERA: continua-subtire TIP FLORA: Vaccinium Natural fundamental prod. mij. relativ-plurien COMP.ACTUALA: 3 MO 7 MO COMP.TEL: 10MO SORT: MO Gros, cherestea VARSTA EXPL.: 100 ani SEM.UTIL: SUBARBORET: DATE COMPL.: Rupturi izolate Alte date complement. POL: LUCRARI EXEC.: 2012-T.produse accidentale 2018-Rarituri LUCRARI PROP.: RARITURI														MO	3	IN	95	36	26	3	M	1	RN	N	0.27	170	52		
														MO	7	IN	55	24	19	3		3	RN	N	0.63	257	102		
														TOTAL			55										0.9	427	182
13 A 28.83 HA GF: 1-5Q SUP: A TS: 2312 TP: 1151 SOL: 4101 Versant ondulat EXPOZITIE: V INC: 22 G ALTIUDINE: 1550-1600 M LITIERA: continua-subtire TIP FLORA: Vaccinium Natural fundamental prod. mij. relativ-plurien COMP.ACTUALA: 1 MO 6 MO 3 MO COMP.TEL: 10MO SORT: MO Gros, cherestea VARSTA EXPL.: 100 ani SEM.UTIL: SUBARBORET: DATE COMPL.: Rupt. destul de frev. Alte date complement. POL: LUCRARI EXEC.: 2013-T.produse accidentale 2017-Rarituri LUCRARI PROP.: RARITURI														MO	1	IN	100	36	25	3	I	1	RN	N	0.09	54	153		
														MO	6	IN	55	24	19	3		2	RN	N	0.54	220	630		
														MO	3	IN	25	14	9	3	M	1	RN	N	0.27	37	105		
														TOTAL			55										0.9	311	82
13 B 1.26 HA GF: 2-1C SUP: A TS: 2312 TP: 1151 SOL: 4101 Versant inferior ondulat EXPOZITIE: S INC: 20 G ALTIUDINE: 1550 M LITIERA: interupta-subtire TIP FLORA: Vaccinium Natural fundamental prod. mij. relativ-plurien COMP.ACTUALA: 10 MO COMP.TEL: 8MO 1 DR 1 DI SORT: MO Gros, cherestea VARSTA EXPL.: 95 ani SEM.UTIL: 10MO SUBARBORET: DATE COMPL.: Rupturi izolate. Inmblast-scurta durata Alte date complement. POL: LUCRARI EXEC.: 2015-T.produse accidentale LUCRARI PROP.: T.PROGRESIVE IMPAD SUB MASIV AJUTORAREA REG NATURALE INGRUIREA SEMINTISULUI														MO	10	IN	95	24	21	3		1	RN	N	0.20	65			
														TOTAL			95										0.2	65	

An
2012
2012
Anul
2012
2012
Anul
2012

CONFIRMARE ORIGINALA
 COLUL SI...
 ABRUT...
 R.A.

DS:

OS:

UP: 6

DESCRIEREA STATIUNII SI ARBORETULUI										ELM	P	M	VAR	DM	HM	C	A	EL	PROVE	VI	DENS		VOLUM		
																					ARB	R	RE	STA	CM
27 43.90 HA GF: 1-5Q SUP: A TS: 2311 TP: 1153 SOL: 4201 Versant ondulat EXPOZITIE: SE INC: 24 G ALTITUDINE: 1450-1550 M LITIERA: intrerupta-subtire TIP FLORA: Vaccinium Natural fundamental prod. inf. relativ-echien COMP.ACTUALA: 8MO 2MO COMP.TEL: 8MO 1 DR 1 DT SORT: MO Mijl-gros, cel., constr., che VARSTA EXPL.: 75 ani SEM.UFIL: 10MO SUBARBORET: DATE COMPL.: Doborituri izolate Uscare slaba Alte date complement. POL: FRZ: LUCRARI EXEC.: 2015-T.produse accidentale 2018-Rarituri LUCRARI PROP.: T.PROGRESIVE IMPAD SUB MASIV AJUTORAREA REG NATURALE INGRIJIREA SEMINTISULUI										MO	8	IN	75	26	21	4		2	RN	N	0.16	82	3600		
										MO	2	IN	45	16	13	4	M	1	RN	N	0.04	18	790		
										TOTAL			75									0.2	100	4390	
28 A 20.60 HA GF: 1-5Q SUP: A TS: 2311 TP: 1153 SOL: 4201 Versant mijlociu ondulat EXPOZITIE: SE INC: 25 G ALTITUDINE: 1350-1530 M LITIERA: continua-subtire TIP FLORA: Vaccinium Natural fundamental prod. inf. relativ-plurien COMP.ACTUALA: 2MO 3MO 5MO COMP.TEL: 10MO SORT: MO Mijl-gros, cel., constr., che VARSTA EXPL.: 100 ani SEM.UFIL: SUBARBORET: DATE COMPL.: Doborituri izolate Rupturi izolate Alte date complement. POL: ERZ: LUCRARI EXEC.: 2012-Rarituri 2014-T.produse accidentale LUCRARI PROP.: T.IGIENA										MO	2	IN	105	38	21	4	M	1	RN	N	0.16	75	1545		
										MO	3	IN	75	28	18	4	M	2	RN	N	0.24	91	1875		
										MO	5	IN	45	20	13	4		1	RN	N	0.40	94	1936		
										TOTAL			45									0.8	260	5350	
28 B 23.19 HA GF: 1-5Q SUP: A TS: 2311 TP: 1153 SOL: 4201 Versant superior ondulat EXPOZITIE: E INC: 16 G ALTITUDINE: 1550-1600 M LITIERA: intrerupta-subtire TIP FLORA: Vaccinium Natural fundamental prod. inf. relativ-plurien COMP.ACTUALA: 10MO COMP.TEL: 8MO 2LA SORT: MO Mijl-gros, cel., constr., che VARSTA EXPL.: 75 ani SEM.UFIL: 10MO SUBARBORET: DATE COMPL.: Uscare slaba Rupturi izolate Alte date complement. POL: ERZ: LUCRARI EXEC.: 2015-T.produse accidentale 2016-T.progresive(punere lumina) LUCRARI PROP.: T.PROGRESIVE IMPAD SUB MASIV AJUTORAREA REG NATURALE INGRIJIREA SEMINTISULUI										MO	10	IN	75	22	16	4		3	RN	N	0.30	62	1438		
										TOTAL			75										0.3	62	1438
29 A 23.62 HA GF: 2-1C SUP: A TS: 2311 TP: 1153 SOL: 4201 Versant mijlociu ondulat EXPOZITIE: E INC: 24 G ALTITUDINE: 1450-1550 M LITIERA: continua-subtire TIP FLORA: Vaccinium Natural fundamental prod. inf. relativ-plurien COMP.ACTUALA: 1MO 3MO 6MO COMP.TEL: 10MO SORT: MO Mijl-gros, cel., constr., che VARSTA EXPL.: 100 ani SEM.UFIL: SUBARBORET: DATE COMPL.: Rupturi izolate Alte date complement. POL: FRZ: LUCRARI EXEC.: 2011-T.produse accidentale 2016-Rarituri LUCRARI PROP.: RARITURI										MO	1	IN	105	40	22	4	I	1	RN	N	0.09	45	1063		
										MO	3	IN	75	30	17	4	M	1	RN	N	0.27	94	2220		
										MO	6	IN	45	18	12	4		2	RN	N	0.54	113	2669		
										TOTAL			45										0.52	5952	

Anu
2020
2021
2022
2023
2024
2025
2026
2027
2028
2029
2030
2031
2032
2033
2034
2035
2036
2037
2038
2039
2040
2041
2042
2043
2044
2045
2046
2047
2048
2049
2050

CONFIRMARE
1725669
15 SEP 2019 12:00:05
M.M.
15 SEP 2019 12:00:05
M.M.

AVIZ CTAS nr. 133 din 16.07.2020

pentru amenajamentul silvic al fondului forestier proprietate publică aparținând
comunei Sohodol și proprietate privată aparținând persoanei fizice Talpaș Efraim,
Unitatea de Producție I Sohodol, județul Alba

1. Au participat la ședința de avizare:

Președinte de ședință: Dănuț Jacob
Membri CTAS: Ciprian Bădescu, Florin Achim, Marian Tudoran, Liviu Nastasă, Doina Cioacă,
Gabriel Sima, Liviu Filip, Ioan Cristea, Gheorghe Gheorghiuță, Macău Cristian

2. Din analiza făcută în cadrul ședinței de avizare a rezultat:

- amenajamentul silvic al fondului forestier, proprietate publică aparținând comunei Sohodol și
proprietate privată aparținând persoanei fizice Talpaș Efraim, Unitatea de Producție I Sohodol, județul
Alba, s-a elaborat de S.C. Larix Silva Proiect S.R.L. Feldioara, șef proiect ing. Rusei Petru Radu, expert
CTAP ing. Jacob Corneliu.

- amenajamentul silvic al fondului forestier, proprietate publică aparținând comunei Sohodol și
proprietate privată aparținând persoanei fizice Talpaș Efraim, Unitatea de Producție I Sohodol, județul
Alba, a fost avizat cu procesul verbal CTAP nr. 69 din 22.05.2020, recepționat de beneficiar și verificat
de Garda Forestieră Cluj.

- perioada de aplicare a amenajamentului silvic al fondului forestier, proprietate publică
aparținând comunei Sohodol și proprietate privată aparținând persoanei fizice Talpaș Efraim, Unitatea de
Producție I Sohodol, județul Alba este 01.01.2020 – 31.12.2029.

3. Cu ocazia examinării amenajamentului, Comisia a constatat următoarele:

Documentele privind proprietatea: Procesele verbale de punere în posesie nr. 8 din 22.12.2005, nr.
1512 din 11.10.2005 și Titlul de Proprietate nr. 1722/92 din 02.02.1994.

Suprafața inclusă în amenajament este de 975,20 ha, a făcut parte din O.S. Turda (U.P. V Șoimu)
și O.S. Someșul Rece (U.P. III Izvoarele Someșului Rece) și din pășunea împădurită aparținând comunei
Sohodol (682,21 ha – fond forestier proprietate publică) și are ca folosințe: păduri și terenuri destinate
împăduririi sau reîmpăduririi – 975,20 ha.

- Suprafața încadrată în grupa I funcțională este de 727,24 ha;
- Suprafața încadrată în grupa a II a funcțională este de 247,96 ha.
- Structura fondului forestier (date medii):
compoziție: 100MO; vârsta medie: 60 ani; volumul la ha: 166 m³; consistența medie: 0,63; clasa
de producție medie: III.6; indicele de creștere curentă: 6,3 m³/an/ha; fond lemnos total: 162262 m³.

Procesul de producție s-a organizat în următoarele subunități de gospodărire:

S.U.P. A – Codru regulat – sortimente obișnuite:711,56 ha;
S.U.P. M – Păduri supuse regimului de conservare deosebită:263,64 ha.

Bazele de amenajare:

- regim: codru;
- compoziția țel: corespunzătoare tipului natural fundamental de pădure pentru arboretele
exploatabile și compoziția țel la exploatabilitate pentru celelalte arborete;
- tratamente: tăieri progresive;
- exploatabilitatea: de protecție pentru arboretele încadrate în grupa I funcțională și tehnică pentru
arboretele încadrate în grupa a II a funcțională;
- ciclu: S.U.P. A – 100 ani.

Posibilitatea:

Posibilitatea de producție principală: 1494 m³/an

- Volum de recoltat din produse secundare: 452 m³/an, din care rărituri 451 m³/an;
- Volum maxim posibil de extras prin lucrări de conservare: 1327 m³/an.

Lucrări prevăzute în deceniul în curs:

- asigurarea regenerării naturale: 56,14 ha;
- îngrijirea culturilor tinere: 816,91 ha;
- degajări: 13,62 ha;
- curățiri: 2,74 ha, 13 m³;
- rărituri: 164,51 ha, 4511 m³;
- tăieri de regenerare: 149,05 ha, 14940 m³, din care:
 - tăieri progresive: 149,05 ha, 14940 m³.
- tăieri de igienă: 471,59 ha, 3592 m³;
- lucrări de conservare: 125,47 ha, 13274 m³;
- împăduriri: 176,19 ha.

4. Concluzii rezultate:

Se propune avizarea favorabilă a amenajamentului silvic al fondului forestier, proprietate publică aparținând comunei Sohodol și proprietate privată aparținând persoanei fizice Talpaș Efraim, Unitatea de Producție I Sohodol, județul Alba. Beneficiarii au obligația de a parcurge procedura legală de avizare de mediu, conform H.G. 1076/2004 privind stabilirea procedurii de realizare a evaluării de mediu pentru planuri și programe.

5. Comisia:

AVIZEAZĂ FAVORABIL

Amenajamentul silvic al fondului forestier proprietate publică aparținând comunei Sohodol și proprietate privată aparținând persoanei fizice Talpaș Efraim, Unitatea de Producție I Sohodol, județul Alba

6. Difuzarea prezentului aviz către toți factorii interesați se va face prin grija secretariatului CTAS din minister.

