



Contează pentru viitor!

**REGIA NAȚIONALĂ A PĂDURILOR – ROMSILVA
DIRECȚIA SILVICĂ CLUJ – OCOLUL SILVIC SOMESUL RECE**

Str. Principala, Nr. 178, Loc. Gilău, Jud. Cluj; Cod poștal 407310;

ONRC: J40/450/1991; CUI: RO1590120;

Telefon: 0264371649; Fax: 0264371649;

E-mail: srece@cluj.rosilva.ro; Pagina web: www.rosilva.ro;

Nr. 4547 /TFR/ 12.12.2023

NOTIFICARE

În conformitate cu prevederile O.M. nr. 767/2018, vă semnalăm faptul că pe suprafața de pădure proprietate publică a statului, administrată de Ocolul Silvic Someșul Rece, în U.P. III Izvoarele Someșului Rece, u.a. 58E, 59C, 60A, 61A, 61B, 62A au fost puse în valoare produse accidentale, accidentale I, arbori uscați atacați de ipide, constituindu-se partida 2300194500890 – Vojoita Calateanu 2, în volum de 341.68 mc, pe o suprafață de 56.91 ha.

Anexăm la prezenta notificare următoarele :

- actul de punere în valoare, în faza VERIFICAT;
- schița parchetului;
- copie descriere parcelara;
- copie Proces-verbal de verificare APV;
- copie Aviz C.T.A.S. nr. 1039/13.12.2016;
- copie O.M. nr. 255/03.04.2017;
- fotografii din suprafața afectată;

Precizăm de asemenea următoarele:

- prin extragerea acestor produse accidentale nu se depășește posibilitatea anuală de produse principale, cumulată de la intrarea în vigoare a amenajamentului silvic (2016-2025), deoarece exploatarea masei lemnoase se va esalona în anul 2024;
- nu se depășește posibilitatea decenală de produse principale prevăzută în amenajamentul silvic;
- nu este necesară modificarea prevederilor amenajamentului silvic;
- unitățile amenajistice în care s-a făcut punerea în valoare fac parte din aria naturală protejată.

Sef ocol,

Ing. Todea Florin Remus

CDI/CDI/2 ex.



ACT DE PUNERE ÎN VALOARE NR. 2300194500890

Unitate de Producție: III - Izvoarele Someșului
 Denumire A.P.V.: 535 Vojoita Calateanu 2

Suprafață totală act - (ha): 56.91 Tratament: T. PRODUSE ACCIDENTALE I Natura Produsului: PRODUSE ACCIDENTALE Tehnologia de Exploatare: TRUNCHIURI SI CATARGE Data inventarierii: 27.11.2023 Anul exploatării: 2023 Procedeele de inventariere: FIR CU FIR Ciocan forma CIRCULARĂ nr.: CJ0505 Accesibilitate: 251-500	Informații privind N.T.S.M.	Grupa de specii	Nr. de arbori	Volum
	Stâncării pe - (ha): Arbori putregăioși - (buc): 9 cu un volum de - (mc): 1.64 Iescării - (buc): cu un volum de - (mc):	Rășinoase FAG Quercinee Diverse tari Diverse moi	670	341.68
		Total:	670	341.68

Specia	SORTARE DIMENSIONALĂ							Lemn lucru	Coajă	Lemn de foc		Volum brut
	G1	G2	G3	M1	M2	M3	LS			Total	VF	
MOLID	6.01	91.92	62.34	63.41	17.08		5.93	246.69	26.87	68.12	0.05	341.68
TOTAL	6.01	91.92	62.34	63.41	17.08		5.93	246.69	26.87	68.12	0.05	341.68

U.A.	Suprafață (ha)		Vârsta ani	Panta G	Semițiș utilizabil				Total volum brut
	Par cursă	UA			%	S. tot	Compoziție		
58 E	22.30	22.30	93	20.00			0		46.78
59 C	12.69	12.69	83	20.00	81.00	10.39	10MO	0.30	21.65
60 A	11.20	11.20	93	20.00			0		60.34
61 A	3.50	32.78	88	15.00	79.00	2.78	10MO	0.30	57.56
61 B	1.30	1.30	93	20.00			0		38.51
62 A	5.92	5.92	93	15.00			0		116.84

U.A.	MO	Volum
58 E	46.78	46.78
59 C	21.65	21.65
60 A	60.34	60.34
61 A	57.56	57.56
61 B	38.51	38.51
62 A	116.84	116.84
Total	341.68	341.68

U.A.	Specia	Diametre		Înălțimi		Vârsta	Vol. arb	Nr. arb	Creștere	Sortare dimensională							Coajă	Lemn foc		Volum brut
		dt	dcg	ht	hc					G1	G2	G3	M1	M2	M3	LS		Total	VF	
58 E	MO	21.59	23.00	19.38	19.38	93	0.39	121		1.61	6.85	5.54	8.05	2.57		0.88	2.88	18.40	0.02	46.78
Total U.A.: 58 E								121		1.61	6.85	5.54	8.05	2.57		0.88	2.88	18.40	0.02	46.78
59 C	MO	25.10	22.75	18.69	18.69	83	0.52	42		0.71	7.02	3.62	3.42	0.97		0.36	1.72	3.83		21.65
Total U.A.: 59 C								42		0.71	7.02	3.62	3.42	0.97		0.36	1.72	3.83		21.65
60 A	MO	25.44	25.00	20.67	20.67	93	0.55	110		2.08	18.76	11.68	10.64	2.98		1.04	5.05	8.11	0.01	60.34
Total U.A.: 60 A								110		2.08	18.76	11.68	10.64	2.98		1.04	5.05	8.11	0.01	60.34
61 A	MO	24.95	24.25	20.63	20.63	88	0.53	109		0.24	13.52	9.98	10.22	2.49		0.83	4.11	16.17		57.56
Total U.A.: 61 A								109		0.24	13.52	9.98	10.22	2.49		0.83	4.11	16.17		57.56
61 B	MO	22.00	21.00	19.56	19.56	93	0.41	94			4.94	8.23	9.76	2.58		0.98	3.06	8.96	0.01	38.51
Total U.A.: 61 B								94			4.94	8.23	9.76	2.58		0.98	3.06	8.96	0.01	38.51
62 A	MO	26.55	24.00	21.00	21.00	93	0.60	194		1.37	40.83	23.29	21.32	5.49		1.84	10.05	12.65	0.01	116.84
Total U.A.: 62 A								194		1.37	40.83	23.29	21.32	5.49		1.84	10.05	12.65	0.01	116.84
Total General U.A.								670		6.01	91.92	62.34	63.41	17.08		5.93	26.87	68.12	0.05	341.68

Șef Ocol,

Întocmit,

Birou Fond Forestier,

Verificat,

Todea Florin Remus

SCHITA PARCHETULUI 535 Vojoita Calateanu 2
SUMAL nr.: 2300194500890

COORDONATE GEOGRAFICE				AMPLASAMENT	
Parchet		Platforma		U.P.	III IZVOARELE SOMESULUI RECE
X (LONGITUDINE)	Y (LATITUDINE)	X (LONGITUDINE)	Y (LATITUDINE)		
23.106720	46.567095	23.103009	46.565172	u.a.	58E
23.104752	46.559779			u.a.	59C
23.100311	46.558701	23.100104	46.560545	u.a.	60A
23.100218	46.550914			u.a.	61A
23.098430	46.551035			u.a.	61B
23.093878	46.557339	23.097045	46.558626	u.a.	62A

LEGENDA

-  Cale permanenta de transport
-  Drum tractor existent
-  Parchet
-  Platforma primara

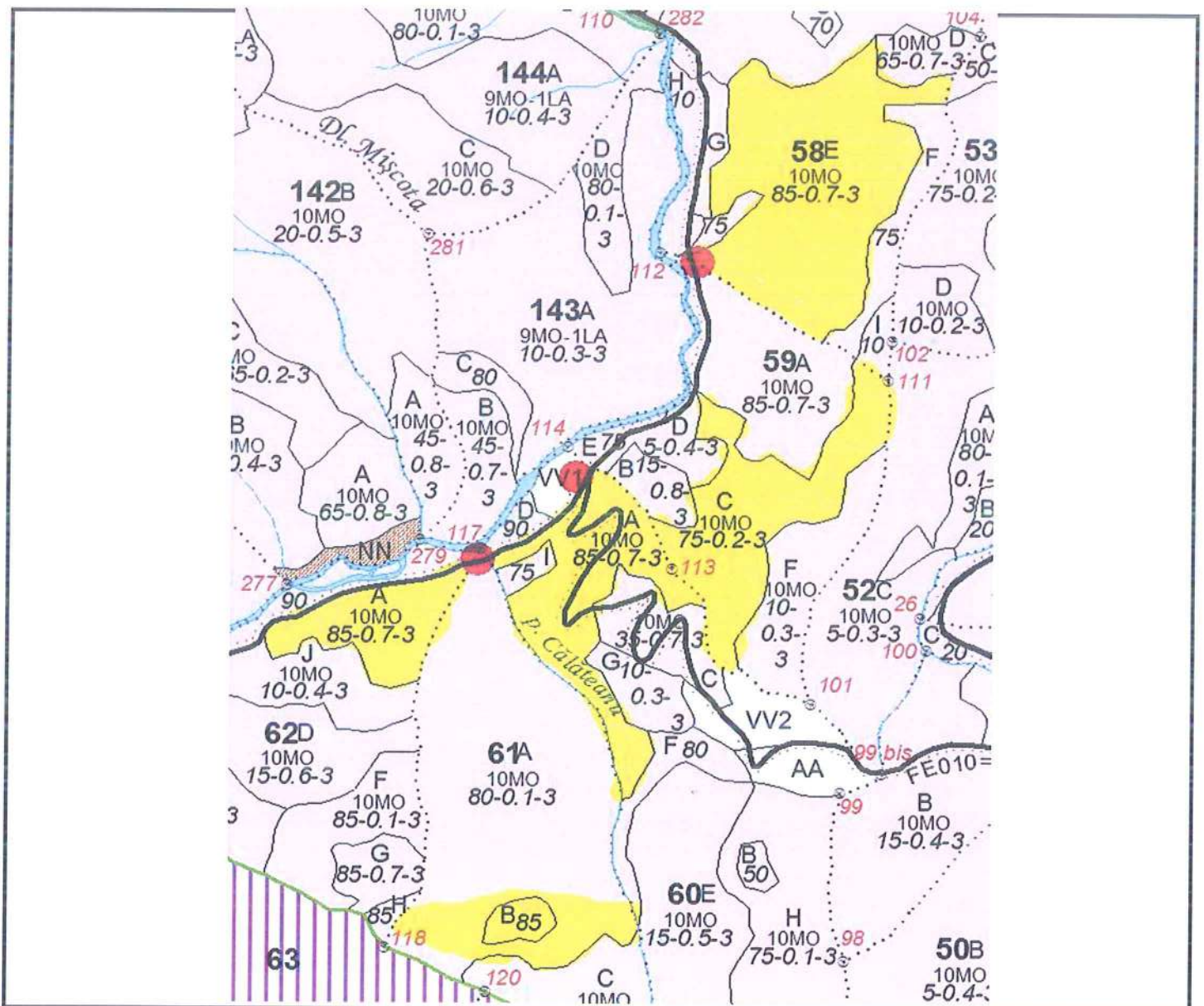

DESCRIERE PARCELARA

DS:Cluj

OS:Somesul Rece

UP: 3

DESCRIEREA STATIONII SI ARBORETULUI														ELM ARB	P R P	M R E G E	VAR STA ANI	DM CM	HM M	C L P	A M E S T E C	EL A G A J	PROVE NIENTA	VI TA LI	DENS		V O L U M			CRES
																									CONS	MC/ HA	MC/ UA	MC/ HA		
58 B 17.47 HA GF: 1-5M IC SUP: A TS: 2312 TP: 1121 SOL: 4101 Versant ondulat EXPOZITIE: V INC: 16 G ALTITUDINE: 1200 - 1300 M LITIERA: intrerupta-subtire TIP FLORA: Hylocomium Artificial de prod. mij. relativ-echien COMP.ACTUALA: 5 MO 1 MO 4 MO COMP.TEL: 10MO SORT: MO Gros,cherestea VARSTA EXPL.: 100 ani SEM.UTIL: SUBARBORET: DATE COMPL.: Alte date complement. POL: ERZ: LUCRARI EXEC.: 2009-T.produse accidentale 2013-T.produse accidentale LUCRARI PROP.: T.IGIENA														MO	5	P	35	16	13	3			NEC	N	0.40	94	1642	5.6		
														MO	1	P	35	14	12	3	M		NEC	N	0.08	17	297	1.1		
														MO	4	P	25	10	9	3	M		NEC	N	0.32	44	769	4.0		
TOTAL																	35								0.8	155	2708	10.7		
DESCRIEREA STATIONII SI ARBORETULUI														ELM ARB	P R P	M R E G E	VAR STA ANI	DM CM	HM M	C L P	A M E S T E C	EL A G A J	PROVE NIENTA	VI TA LI	DENS		V O L U M			CRES
																									CONS	MC/ HA	MC/ UA	MC/ HA		
58 C 0.88 HA GF: 1-5M IC SUP: A TS: 2312 TP: 1121 SOL: 4101 Versant mijlociu ondulat EXPOZITIE: V INC: 8 G ALTITUDINE: 1250 M LITIERA: intrerupta-subtire TIP FLORA: Hylocomium Natural fundamental prod. mij. relativ-echien COMP.ACTUALA: 10 MO COMP.TEL: 10MO SORT: MO Gros,cherestea VARSTA EXPL.: 100 ani SEM.UTIL: SUBARBORET: DATE COMPL.: Alte date complement. Doborituri izolate POL: ERZ: LUCRARI EXEC.: LUCRARI PROP.: T.IGIENA														MO	10	IN	70	28	21	3		.3	RN	N	0.80	376	331	9.1		
TOTAL																	70								0.8	376	331	9.1		
DESCRIEREA STATIONII SI ARBORETULUI														ELM ARB	P R P	M R E G E	VAR STA ANI	DM CM	HM M	C L P	A M E S T E C	EL A G A J	PROVE NIENTA	VI TA LI	DENS		V O L U M			CRES
																									CONS	MC/ HA	MC/ UA	MC/ HA		
58 D 2.34 HA GF: 1-5M IC SUP: A TS: 2312 TP: 1121 SOL: 4101 Versant superior ondulat EXPOZITIE: V INC: 10 G ALTITUDINE: 1300 M LITIERA: intrerupta-subtire TIP FLORA: Hylocomium Natural fundamental prod. mij. relativ-echien COMP.ACTUALA: 10 MO COMP.TEL: 10MO SORT: MO Gros,cherestea VARSTA EXPL.: 100 ani SEM.UTIL: SUBARBORET: DATE COMPL.: Alte date complement. POL: ERZ: LUCRARI EXEC.: LUCRARI PROP.: T.IGIENA														MO	10	IN	65	24	20	3		.3	RN	N	0.70	307	718	8.5		
TOTAL																	65								0.7	307	718	8.5		
DESCRIEREA STATIONII SI ARBORETULUI														ELM ARB	P R P	M R E G E	VAR STA ANI	DM CM	HM M	C L P	A M E S T E C	EL A G A J	PROVE NIENTA	VI TA LI	DENS		V O L U M			CRES
																									CONS	MC/ HA	MC/ UA	MC/ HA		
58 E 22.30 HA GF: 1-5M IC SUP: A TS: 2312 TP: 1121 SOL: 4101 Versant ondulat EXPOZITIE: N INC: 20 G ALTITUDINE: 1200 - 1300 M LITIERA: intrerupta-subtire TIP FLORA: Hylocomium Natural fundamental prod. mij. relativ-echien COMP.ACTUALA: 10 MO COMP.TEL: 10MO SORT: MO Gros,cherestea VARSTA EXPL.: 100 ani SEM.UTIL: SUBARBORET: DATE COMPL.: Alte date complement. Dob. destul de frecv. POL: ERZ: LUCRARI EXEC.: LUCRARI PROP.: T.IGIENA(T.rase,benzi declII)														MO	10	IN	85	28	23	3		.4	RN	N	0.70	373	8318	6.4		
TOTAL																	85								0.7	373	8318	6.4		

DESCRIERE PARCELARA

DS:Cluj

OS:Somesul Rece

UP: 3

DESCRIEREA STATIONII SI ARBORETULUI													ELM ARB	P R P	M R E G E	VAR STA ANI	DM CM	HM M	C L P	A MES TEC	EL AG AJ	PROVE NIENTA	VI TA LI	DENS			V O L U M			CRES
																								CONS	MC/ HA	MC/ UA	MC/ HA			
59 A 10.70 HA GF: 1 - 5M 1C SUP: A TS: 2312 TP: 1121 SOL: 4101 Versant ondulat EXPOZITIE: V INC: 22 G ALTITUDINE: 1200 - 1300 M LITIERA: intrerupta-subtire TIP FLORA: Hylocomium Natural fundamental prod. mij. relativ-echien COMP.ACTUALA: 10 MO COMP.TEL: 10MO SORT: MO Gros,cherestea VARSTA EXPL.: 100 ani SEM.UTIL: SUBARBORET: DATE COMPL.: Alte date complement. Doborituri izolate POL: ERZ: LUCRARI EXEC.: LUCRARI PROP.: T.IGIENA(T.rase,benzi decII)													MO	10	IN	85	26	23	3		4	RN	N	0.70	373	3991	6.4			
TOTAL																							0.7	373	3991	6.4				
DESCRIEREA STATIONII SI ARBORETULUI													ELM ARB	P R P	M R E G E	VAR STA ANI	DM CM	HM M	C L P	A MES TEC	EL AG AJ	PROVE NIENTA	VI TA LI	DENS			V O L U M			CRES
																								CONS	MC/ HA	MC/ UA	MC/ HA			
59 B 2.15 HA GF: 1 - 5M 1C SUP: A TS: 2312 TP: 1121 SOL: 4101 Versant mijlociu ondulat EXPOZITIE: V INC: 14 G ALTITUDINE: 1250 M LITIERA: intrerupta-subtire TIP FLORA: Hylocomium Natural fundamental prod. mij. relativ-echien COMP.ACTUALA: 3 MO 5 MO 1 MO 1 MO COMP.TEL: 8MO 2 LA SORT: MO Gros,cherestea VARSTA EXPL.: 100 ani SEM.UTIL: SUBARBORET: DATE COMPL.: Alte date complement. POL: ERZ: LUCRARI EXEC.: 2010-T.progresive(racordare)impad LUCRARI PROP.: CURATIRI													MO	3	IN	20	8	6	3	M		RN	N	0.24	16	34	2.5			
													MO	5	IN	15	6	4	3			RN	N	0.40	13	28	2.6			
													MO	1	P	5				M		NEC	N	0.08			0.1			
													MO	1	IN	5				M		RN	N	0.08			0.1			
TOTAL																15											0.8	29	62	5.3
DESCRIEREA STATIONII SI ARBORETULUI													ELM ARB	P R P	M R E G E	VAR STA ANI	DM CM	HM M	C L P	A MES TEC	EL AG AJ	PROVE NIENTA	VI TA LI	DENS			V O L U M			CRES
																								CONS	MC/ HA	MC/ UA	MC/ HA			
59 C 12.69 HA GF: 1 - 5M 1C SUP: A TS: 2312 TP: 1121 SOL: 4101 Versant ondulat EXPOZITIE: V INC: 20 G ALTITUDINE: 1200 - 1300 M LITIERA: intrerupta-subtire TIP FLORA: Hylocomium Natural fundamental prod. mij. relativ-echien COMP.ACTUALA: 10 MO COMP.TEL: 8MO 2 LA SORT: MO Gros,cherestea VARSTA EXPL.: 80 ani SEM.UTIL: 10MO SUBARBORET: DATE COMPL.: Alte date complement. Doborituri frecvente POL: ERZ: LUCRARI EXEC.: 2007-T.produse accidentale 2013-T.produse accidentale LUCRARI PROP.: T.PROGRESIVE IMPAD SUB MASIV INGRIJIREA CULTURILOR,COMPL													MO	10	IN	75	28	22	3		4	RN	N	0.20	108	1371	2.2			
TOTAL																75											0.2	108	1371	2.2
DESCRIEREA STATIONII SI ARBORETULUI													ELM ARB	P R P	M R E G E	VAR STA ANI	DM CM	HM M	C L P	A MES TEC	EL AG AJ	PROVE NIENTA	VI TA LI	DENS			V O L U M			CRES
																								CONS	MC/ HA	MC/ UA	MC/ HA			
59 D 2.56 HA GF: 1 - 5M 1C SUP: A TS: 2312 TP: 1121 SOL: 4101 Versant ondulat EXPOZITIE: V INC: 20 G ALTITUDINE: 1200 - 1250 M LITIERA: intrerupta-subtire TIP FLORA: Hylocomium Natural fundamental prod. mij. relativ-echien COMP.ACTUALA: 2 MO 6 MO 2 MO COMP.TEL: 8MO 2 LA SORT: MO Gros,cherestea VARSTA EXPL.: 100 ani SEM.UTIL: SUBARBORET: DATE COMPL.: Alte date complement. POL: ERZ: LUCRARI EXEC.: 2015-Impaduriri(poieni si goluri) LUCRARI PROP.: IMPADURIRI(poieni si goluri) INGRIJIREA CULTURILOR,COMPL													MO	2	IN	10		2	3	M		RN	N	0.08	1	3	0.3			
													MO	6	IN	5		1	3			RN	N	0.24	1	3	0.4			
													MO	2	P	5				M		A22025	N	0.08			0.1			
TOTAL																5											0.4	2	6	0.8

DESCRIERE PARCELARA

DS:Cluj

OS:Somesul Rece

UP: 3

DESCRIEREA STATIUNII SI ARBORETULUI										ELM	P	M	VAR	DM	HM	C	A	EL	PROVE	VI	DENS	V O L U M			CRES			
										ARB	R	RE	STA	CM	M	L	MES	AG	NIENTA	TA	LI	CONS	MC/	MC/	MC/			
											P	GE	ANI			P	TEC	AJ					HA	UA	HA			
59 E 0.74 HA GF: 1 - 5M 1C SUP: A TS: 2312 TP: 1121 SOL: 4101 Versant plan EXPOZITIE: V INC: 15 G ALTITUDINE: 1200 M LITIERA: intrerupta-subtire TIP FLORA: Hylocomium Natural fundamental prod. mij. relativ-echien COMP.ACTUALA: 10 MO COMP.TEL: 8MO 2 LA SORT: MO Gros,cherestea VARSTA EXPL.: 80 ani SEM.UTIL: 10MO SUBARBORET: DATE COMPL.: Alte date complement. Doborituri frecvente POL: ERZ: LUCRARI EXEC.: LUCRARI PROP.: T.PROGRESIVE IMPAD SUB MASIV INGRIJIREA CULTURILOR,COMPL										MO	10	IN	75	28	22	3		.4	RN	N	0.30	167	124	3.2				
TOTAL													75			3							0.3	167	124	3.2		
59 F 7.19 HA GF: 1 - 5M 1C SUP: A TS: 2312 TP: 1121 SOL: 4101 Versant superior ondulat EXPOZITIE: N INC: 15 G ALTITUDINE: 1250 - 1300 M LITIERA: intrerupta-subtire TIP FLORA: Hylocomium Natural fundamental prod. mij. relativ-echien COMP.ACTUALA: 10 MO COMP.TEL: 8MO 2 LA SORT: MO Gros,cherestea VARSTA EXPL.: 100 ani SEM.UTIL: SUBARBORET: DATE COMPL.: Alte date complement. POL: ERZ: LUCRARI EXEC.: LUCRARI PROP.: IMPADURIRI(poieni si goluri) INGRIJIREA CULTURILOR,COMPL										MO	10	IN	10		2	3			RN	N	0.30	3	22	1.0				
TOTAL													10			3								0.3	3	22	1.0	
60 A 11.20 HA GF: 1 - 5M 1C SUP: A TS: 2312 TP: 1121 SOL: 4101 Versant ondulat EXPOZITIE: NV INC: 20 G ALTITUDINE: 1200 - 1300 M LITIERA: intrerupta-subtire TIP FLORA: Hylocomium Natural fundamental prod. mij. relativ-plurien COMP.ACTUALA: 9 MO 1 MO COMP.TEL: 10MO SORT: MO Gros,cherestea VARSTA EXPL.: 100 ani SEM.UTIL: SUBARBORET: DATE COMPL.: Alte date complement. Dob. destul de frecv. JL: ERZ: LUCRARI EXEC.: LUCRARI PROP.: T.IGIENA(T.rase,benzi decII)										MO	9	IN	85	30	23	3		.4	RN	N	0.63	336	3763	5.7				
										MO	1	IN	20	4	3	3	M			RN	N	0.07	1	11	0.7			
TOTAL													85			3									0.7	337	3774	6.4
60 B 0.74 HA GF: 1 - 5M 1C SUP: A TS: 2312 TP: 1121 SOL: 4101 Versant mijlociu ondulat EXPOZITIE: V INC: 20 G ALTITUDINE: 1300 - 1400 M LITIERA: intrerupta-subtire TIP FLORA: Hylocomium Natural fundamental prod. mij. relativ-echien COMP.ACTUALA: 10 MO COMP.TEL: 10MO SORT: MO Gros,cherestea VARSTA EXPL.: 100 ani SEM.UTIL: SUBARBORET: DATE COMPL.: Alte date complement. Dob. destul de frecv. POL: ERZ: LUCRARI EXEC.: 2010-T.produce accidentale 2014-T.produce accidentale LUCRARI PROP.: T.IGIENA										MO	10	IN	50	22	17	3		.2	RN	N	0.80	278	206	11.3				
TOTAL													50			3									0.8	278	206	11.3

DESCRIERE PARCELARA

DS:Cluj

OS:Somesul Rece

UP: 3

DESCRIEREA STATIONII SI ARBORETULUI										ELM	P	M	VAR	DM	HM	C	A	EL	PROVE	VI	DENS	V O L U M			CRES													
										ARB	R	RE	STA	CM	M	L	MES	AG	NIENTA	TA	CONS	MC/	MC/	MC/														
											P	GE	ANI			P	TEC	AJ		LI		HA	UA	HA														
60V1 1.29 HA GF: SUP: TS: TP: SOL: Lunca joasa plan EXPOZITIE: INC: ALTITUDINE: 1200 M LITIERA: continua-groasa TIP FLORA: COMP.ACTUALA: COMP.TEL: SORT: MO Gros,cherestea VARSTA EXPL.: SEM.UTIL: SUBARBORET: DATE COMPL.: Alte date complement. POL: ERZ: LUCRARI EXEC.: LUCRARI PROP.:																																						
TOTAL																																						
60V2 3.60 HA GF: SUP: TS: TP: SOL: Versant superior ondulat EXPOZITIE: V INC: 10 G ALTITUDINE: 1400 M LITIERA: continua-groasa TIP FLORA: COMP.ACTUALA: COMP.TEL: SORT: MO Gros,cherestea VARSTA EXPL.: SEM.UTIL: SUBARBORET: DATE COMPL.: Alte date complement. POL: ERZ: LUCRARI EXEC.: LUCRARI PROP.:																																						
TOTAL																																						
61 A 32.78 HA GF: 1-5M IC SUP: A TS: 2312 TP: 1121 SOL: 4101 Versant ondulat EXPOZITIE: NE INC: 15 G ALTITUDINE: 1200 - 1400 M LITIERA: intrerupta-subtire TIP FLORA: Hylocomium Natural fundamental prod. mij. relativ-echien COMP.ACTUALA: 10 MO COMP.TEL: 8MO 2 LA SORT: MO Gros,cherestea VARSTA EXPL.: 80 ani SEM.UTIL: 10MO SUBARBORET: DATE COMPL.: Alte date complement. Doboriturii frecvente PL: ERZ: LUCRARI EXEC.: 2007-T.produse accidentale 2013-T.produse accidentale LUCRARI PROP.: T.PROGRESIVE(racordare)IMPAD INGRUIREA SEMINTISULUI,IMP										ELM	P	M	VAR	DM	HM	C	A	EL	PROVE	VI	DENS	V O L U M			CRES													
	ARB	R	RE	STA	CM	M	L	MES	AG	NIENTA	TA	CONS	MC/	MC/	MC/																							
		P	GE	ANI			P	TEC	AJ		LI		HA	UA	HA																							
	MO	10	IN	80	28	24	3		.4	RN	N	0.10	80	2622	1.0																							
TOTAL																																						
61 B 1.30 HA GF: 1-5M IC SUP: A TS: 2312 TP: 1121 SOL: 4101 Versant ondulat EXPOZITIE: NE INC: 20 G ALTITUDINE: 1300 - 1400 M LITIERA: intrerupta-subtire TIP FLORA: Hylocomium Natural fundamental prod. mij. relativ-echien COMP.ACTUALA: 10 MO COMP.TEL: 10MO SORT: MO Gros,cherestea VARSTA EXPL.: 100 ani SEM.UTIL: SUBARBORET: DATE COMPL.: Alte date complement. Doboriturii izolate POL: ERZ: LUCRARI EXEC.: LUCRARI PROP.: T.IGIENA(T.rase,benzi decii)										ELM	P	M	VAR	DM	HM	C	A	EL	PROVE	VI	DENS	V O L U M			CRES													
	ARB	R	RE	STA	CM	M	L	MES	AG	NIENTA	TA	CONS	MC/	MC/	MC/																							
		P	GE	ANI			P	TEC	AJ		LI		HA	UA	HA																							
	MO	10	IN	85	30	24	3		.4	RN	N	0.70	395	514	6.4																							
TOTAL																																						

DESCRIERE PARCELARA

DS:Cluj

OS:Somesul Rece

UP: 3

DESCRIEREA STATIUNII SI ARBORETULUI				ELM	P	M	VAR	DM	HM	C	A	EL	PROVE	VI	DENS	V O L U M			CRES	
				ARB	R	RE	STA	CM	M	L	MES	AG	NIENTA	TA	CONS	MC/	MC/	MC/		
					P	GE	ANI			P	TEC	AJ		LI		HA	UA	HA		
61 C 7.52 HA GF: 1 - 5M 1C SUP: A TS: 2312 TP: 1121 SOL: 4101 Versant ondulat EXPOZITIE: NE INC: 25 G ALTITUDINE: 1300 - 1400 M LITIERA: intrerupta-subtire TIP FLORA: Hylocomium Natural fundamental prod. mij. relativ-echien COMP.ACTUALA: 10 MO COMP.TEL: 8MO 2 LA SORT: MO Gros,cherestea VARSTA EXPL.: 100 ani SEMUTIL: SUBARBORET: DATE COMPL.: Alte date complement. POL: ERZ: LUCRARI EXEC.: 2015-Impaduriri(poieni si goluri) LUCRARI PROP.: IMPADURIRI(poieni si goluri) INGRIJIREA CULTURILOR,COMPL				MO	10	P	5			3				A22025	N	0.30				0.5
				TOTAL			5			3					0.3				0.5	
62 A 5.92 HA GF: 1 - 5M 1C SUP: A TS: 2312 TP: 1121 SOL: 4101 Versant ondulat EXPOZITIE: NV INC: 15 G ALTITUDINE: 1200 - 1300 M LITIERA: intrerupta-subtire TIP FLORA: Hylocomium Natural fundamental prod. mij. relativ-echien COMP.ACTUALA: 10 MO COMP.TEL: 10MO SORT: MO Gros,cherestea VARSTA EXPL.: 100 ani SEMUTIL: 10MO SUBARBORET: DATE COMPL.: Alte date complement. Doborituri izolate POL: ERZ: LUCRARI EXEC.: LUCRARI PROP.: T.IGIENA(T.rase,benzi decli)				MO	10	IN	85	32	25	3		.3		RN	N	0.70	418	2475		6.4
				TOTAL			85			3					0.7	418	2475		6.4	
62 B 7.76 HA GF: 1 - 5M 1C SUP: A TS: 2312 TP: 1121 SOL: 4101 Versant superior ondulat EXPOZITIE: N INC: 20 G ALTITUDINE: 1300 - 1400 M LITIERA: intrerupta-subtire TIP FLORA: Hylocomium Natural fundamental prod. mij. relativ-echien COMP.ACTUALA: 6 MO 3 MO 1 MO COMP.TEL: 8MO 2 LA SORT: MO Gros,cherestea VARSTA EXPL.: 100 ani SEMUTIL: SUBARBORET: DATE COMPL.: Alte date complement. JL: ERZ: LUCRARI EXEC.: 2013-T.produse accidentale 2013-Impaduriri(poieni si goluri) LUCRARI PROP.: IMPADURIRI(poieni si goluri) INGRIJIREA CULTURILOR,COMPL				MO	6	IN	10		2	3				RN	N	0.18	2	16		0.6
				MO	3	IN	5			3	M		RN	N	0.09				0.2	
				MO	1	P	5			3	M		A22025	N	0.03				0.1	
				TOTAL			10			3					0.3	2	16		0.9	
62 C 5.25 HA GF: 1 - 215M 1C SUP: M TS: 2520 TP: 1133 SOL: 7211 Lunca inalta plan EXPOZITIE: INC: 4 G ALTITUDINE: 1250 M LITIERA: lipsa TIP FLORA: Polytrichum commune Natural fundamental prod. inf. relativ-echien COMP.ACTUALA: 10 MO COMP.TEL: 10MO SORT: MO Gros,cherestea VARSTA EXPL.: SEMUTIL: SUBARBORET: DATE COMPL.: Alte date complement. Dob. destul de frecv. Inmlast. permanenta POL: ERZ: LUCRARI EXEC.: 2013-T.produse accidentale 2014-T.produse accidentale LUCRARI PROP.: T.IGIENA				MO	10	IN	90	30	24	4		.4		RN	N	0.60	339	1780		4.6
				TOTAL			90			4					0.6	339	1780		4.6	

08122023
D. Condrea
T. Toader

Proces-verbal de verificare
Încheiat astăzi,

Subsemnatul Condrea Daniel, având funcția de inginer silvic, în calitate de persoană desemnată cu verificarea lucrărilor de punere în valoare, în prezența:

- 1 Teh. Toader Nicolae, în calitate de conducător al lucrărilor de teren la evaluarea masei lemnoase;
 - 2 Ing. Condrea Daniel, în calitate de persoană care a efectuat lucrările de birou și de elaborare/introducere în SUMAL a actului de punere în valoare în stadiul "CULES"; și
 - 3 Pad. Toader Nicolae, în calitate de titular al cantonului silvic: 9 Vojoita
- am procedat la verificarea lucrărilor de evaluare a masei lemnoase din
U.P. III IZVOARELE SOMESULUI RECE u.a.: 58E, 59C, 60A, 61A, 61B, 62A
natura produselor: Accidentale felul tăierii: Accidentale I

Constatări:

B. Verificarea lucrărilor de birou

1. Încadrarea în prevederile amenajamentului silvic

Natura tăierii și volumul de extras (intensitatea tăierii) se încadrează în prevederile amenajamentului silvic:

DA (semnătura persoanei desemnate cu verificarea lucrărilor)

NU, cu următoarea argumentație produse accidentale (semnătura persoanei desemnate cu verificarea lucrărilor)

- a) corelația între carnetul de inventariere și actul de punere în valoare, în privința numărului de arbori pe specii;
- b) corelația între elementele dendrometrice medii pe specii consemnate în fișele de calcul ale acestora și cele utilizate la calculul actului de punere în valoare;
- c) informațiile necesare completării tuturor rubricilor din actul de punere în valoare.

2. Există corelație între carnetul de inventariere și actul de punere în valoare în stadiul "CULES", în privința unităților amenajistice în care s-a efectuat lucrarea:

DA Condrea (semnătura persoanei desemnate cu verificarea lucrărilor)

NU, cu următoarea argumentație (semnătura persoanei desemnate cu verificarea lucrărilor)

3. Există corelație între datele primare (carnetul de inventariere și fișele de despuiere, pe specii, categorii de diametre și clase de calitate) și actul de punere în valoare în stadiul "CULES", în privința numărului de arbori:

DA Toader (semnătura persoanei desemnate cu verificarea lucrărilor)

NU, cu următoarea argumentație (semnătura persoanei desemnate cu verificarea lucrărilor)

4. Există corelație între înălțimile medii pe specii determinate în teren (consemnate în fișele de calcul) și cele utilizate la calculul actului de punere în valoare:

DA Condrea (semnătura persoanei desemnate cu verificarea lucrărilor)

NU, cu următoarea argumentație (semnătura persoanei desemnate cu verificarea lucrărilor)

5. Au fost introduse în aplicația de calcul actul de punere în valoare, celelalte informații referitoare la evaluare (nr. dispozitiv special de marcat cu amprentă circulară și/sau pătrată, informații NTSM etc.):

DA Condrea (semnătura persoanei desemnate cu verificarea lucrărilor)

NU, cu următoarea argumentație (semnătura persoanei desemnate cu verificarea lucrărilor)

6. Concluzii

În urma verificării lucrărilor de evaluare a masei lemnoase

1. Aprobarea actului de punere în valoare Condrea (semnătura persoanei desemnate cu verificarea lucrărilor)

2. Refacerea parțială a lucrărilor constând în (semnătura persoanei desemnate cu verificarea lucrărilor)

3. Anularea lucrărilor de inventariere (semnătura persoanei desemnate cu verificarea lucrărilor)

Participanți la verificarea lucrărilor de evaluare:

- 1 Teh. Toader Nicolae (nume, prenume și semnătura)
- 2 Ing. Condrea Daniel (nume, prenume și semnătura)
- 3 Pad. Toader Nicolae (nume, prenume și semnătura)







MINISTERUL APELOR ȘI PĂDURILOR



ORDIN

REGIA NAȚIONALĂ A PĂDURILOR
DIRECȚIA SILVICĂ CLUJ-NAPOCA
REGISTRUL
 NR. 255 / 03.04.2017
 2017 01 2017

7.04.2017
 - inf. Gușă /
 - inf. Ioan /
 - inf. Briv /

Nr. 255 / 03.04.2017
 pentru aprobarea amenajamentului silvic al fondului forestier proprietate publică a statului,
 administrat de Ocolul Silvic Someșu Rece, Direcția Silvică Cluj

Având în vedere Referatul de aprobare nr. 65573/DI/06.03.2017 al Direcției Politici și Strategii în Silvicultură,

În conformitate cu Avizul Comisiei tehnice de avizare pentru silvicultură din Ministerul Mediului, Apelor și Pădurilor nr. 1039/13.12.2016 și ținând cont de Decizia etapei de încadrare nr. 6/25.01.2017 a Agenției pentru Protecția Mediului Cluj,

În baza Ordonanței de urgență a Guvernului nr. 1/2017 pentru stabilirea unor măsuri în domeniul administrației publice centrale și pentru modificarea și completarea unor acte normative,

În temeiul prevederilor art. 22 alin. (1) din Legea nr. 46/2008 – Codul silvic, republicată, cu modificările ulterioare, precum și ale art. 13 alin. (5) din Hotărârea Guvernului nr. 20/2017 privind organizarea și funcționarea Ministerului Apelor și Pădurilor,

ministrul apelor și pădurilor emite următorul

ORDIN:

Art. 1. – Se aprobă amenajamentul silvic al fondului forestier proprietate publică a statului, administrat de Ocolul Silvic Someșu Rece, Direcția Silvică Cluj.

Art. 2. – Direcția Politici și Strategii în Silvicultură din cadrul Ministerului Apelor și Pădurilor transmite prezentul ordin Regiei Naționale a Pădurilor – Romsilva, care răspunde de aplicarea și respectarea prevederilor acestuia.

Art. 3. – Prezentul ordin s-a întocmit în 3 exemplare, două pentru emitent, iar al treilea pentru Regia Națională a Pădurilor – Romsilva.



MINISTERUL MEDIULUI, APELOR ȘI PĂDURILOR
Comisia tehnică de avizare pentru silvicultură

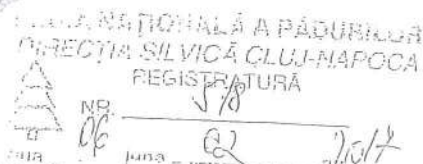

AVIZ CTAS nr. 1039 din 13.12.2016

pentru amenajamentul silvic al fondului forestier proprietate publică a statului,
administrat de Ocolul Silvic Someșu Rece, Direcția Silvică Cluj

1. Au participat la ședința de avizare:

Președinte de ședință: Ilie Mihalache

Membri CTAS: Octavian Popescu, Florin Achim, Ramona Cherăscu – Zotta, Marian Tudoran,
Banu Constantin, Cristea Ioan, Marcu Petre, Gheorghe Gheorghică, Macău Cristian, Cristea Marius

2. Din analiza făcută în cadrul ședinței de avizare a rezultat:

Amenajamentul a fost întocmit și avizat de I.N.C.D.S. "Marin Drăcea" – Stațiunea Bistrița cu
procesul verbal C.T.E. nr. 499 din 18.11.2016, șef proiect ing. Eugenia Tătar, expert CTAP ing.
Valentin Rusu. Amenajamentul a fost recepționat de beneficiar.

Perioada de aplicare a amenajamentului silvic al fondului forestier proprietate publică a
statului, administrat de Ocolul Silvic Someșu Rece este 01.01.2016 – 31.12.2025.

3. Cu ocazia examinării amenajamentului, Comisia a constatat următoarele:

Suprafața ocolului silvic este de 8904,00 ha, este cuprinsă în 4 unități de producție și are ca
folosințe: păduri și terenuri destinate împăduririi sau reîmpăduririi – 8755,19 ha din care terenuri de
reîmpădurit – 25,42 ha, terenuri afectate gospodăririi silvice – 104,05 ha, terenuri neproductive – 33,89
ha și terenuri scoase temporar din fondul forestier – 10,87 ha (transmise prin acte normative – 0,74 și
ocupații și litigii – 10,13 ha);

– Suprafața încadrată în grupa I funcțională este de 6814,73 ha;

– Suprafața încadrată în grupa a II a funcțională este de 1940,46 ha;

– Structura fondului forestier (date medii):

compoziție: 74MO 16FA 3BR 2PAM 1ME 1LA 1CA 1DR 1DT ; vârsta medie: 54 ani;
volumul la ha: 137 m³; consistența medie: 0,59; clasa de producție medie: III.5, indicele de creștere
curentă: 5,0 m³/an/ha; fond lemnos total: 1196358 m³.

Procesul de producție s-a organizat în următoarele subunități de gospodărire:

S.U.P. A – Codru regulat – sortimente obișnuite:.....5735,22 ha;
S.U.P. M – Păduri supuse regimului de conservare deosebită:.....2928,08 ha;
S.U.P. K – Rezervații de semințe:64,55 ha;
S.U.P. E – Păduri supuse regimului de ocrotire integrală.....1,92 ha.

Bazele de amenajare:

– regim: codru;

– compoziția țel: corespunzătoare tipului natural fundamental de pădure pentru arboretele
exploatabile și compoziția țel la exploatabilitate pentru celelalte arborete;

– tratamente: tăieri progresive, tăieri succesive, tăieri rase;

– exploatabilitatea: de protecție pentru arboretele încadrate în grupa I funcțională și tehnică
pentru arboretele încadrate în grupa a II a funcțională;

– ciclul: 100 ani, 110 ani – S.U.P. A.

Posibilitatea:

– Posibilitatea de produse principale: 6733 m³/an;

– Posibilitatea de produse secundare: 2238 m³/an, din care rărituri 2090 m³/an;

– Volum maxim posibil de extras prin lucrări de conservare: 3941 m³/an.

Lucrări prevăzute în deceniul în curs:

– asigurarea regenerării naturale: 1386,96 ha;

- îngrijirea culturilor tinere: 2483,23 ha;
- degajări: 16,34 ha;
- curățiri: 237,43 ha, 1483 m³;
- rărituri: 805,03 ha, 20898 m³;
- tăieri de regenerare: 1049,63 ha, 67334 m³, din care:
 - tăieri progresive: 1011,79 ha, 65206 m³;
 - tăieri succesive: 15,80 ha, 1027 m³;
 - tăieri rase: 22,04 ha, 1101 m³.
- tăieri de igienă: 3174,37 ha, 22599 m³;
- lucrări de conservare: 1079,03 ha, 39406 m³;
- împăduriri: 1922,29 ha.

Reteaua de drumuri: 19,52 m/ha, care asigură o accesibilitate a pădurilor de 87%.

4. **Concluzii rezultate:** se propune avizarea favorabilă a amenajamentului silvic al fondului forestier proprietate publică a statului, administrat de Ocolul Silvic Someșu Rece, Direcția Silvică Cluj. Beneficiarul are obligația de a parcurge procedura legală de avizare de mediu, conform H.G. 1076/2004 privind stabilirea procedurii de realizare a evaluării de mediu pentru planuri și programe.

5. **Comisia:**

AVIZEAZĂ FAVORABIL

Amenajamentul silvic al fondului forestier proprietate publică a statului,
administrat de Ocolul Silvic Someșu Rece, Direcția Silvică Cluj

6. Difuzarea prezentului aviz către toți factorii interesați se va face prin grija secretariatului CTAS din minister.

Președinte CTAS,
Secretar de Stat

Erika STANCIU

