



**REGIA NAȚIONALĂ A PĂDURILOR – ROMSILVA
DIRECȚIA SILVICĂ CLUJ – OCOLUL SILVIC CLUJ**

Str. Bartok Bela, Nr. 27, Loc. Cluj-Napoca, Jud. Cluj Cod poștal 400309

ONRC: J40/450/1991 CUI: RO1590120

Telefon: 0264420912 Fax: 0264420912

E-mail: cluj@cluj.rosilva.ro; ocolulsilviccluj@gmail.com Pagina web: www.rosilva.ro

Nr. 5766/06.12.2023

Către,

Garda Forestieră Cluj

NOTIFICARE

Ref: Aprobarea actelor de punere în valoare produse accidentale

Conform O.M. 766/2018, vă înaintăm spre verificare și aprobare următorul A.P.V. de produse accidentale constituit în arborete afectate de factori biotici și abiotici:

Număr APV	U.P.	u.a.	Suprafața ha	Volum mc	Proprietar	Lucrare prevăzută conform amenajamentului	Factori destabilizatori
2300102411760	I VAIDA MOCIU	119B	33.5	86.44	STAT ROMÂN	IGIENĂ	Vânt puternic

Menționăm faptul că, prin exploatarea masei lemnoase se depășește posibilitatea anuală conform amenajamentului valabil în baza Avizului C.T.A.S. al Ministerului Mediului, Apelor și Pădurilor nr. 467 din 16.12.2019. Aceste suprafețe nu se află în arii naturale protejate.

Anexăm:

- Actul de punere în valoare în faza „VERIFICAT”
- Memoriu justificativ
- Poze
- Descrierea parcelară
- Avizul CTAS

Șef ocol,

Ing. Apostoae Adrian Viorel





REGIA NAȚIONALĂ A PĂDURILOR – ROMSILVA
DIRECȚIA SILVICĂ CLUJ – OCOLUL SILVIC CLUJ

Str. Bartok Bela, Nr.27, Loc.Cluj-Napoca Jud.Cluj.; Cod poștal 400309.
ONRC: J40/450/1991; CUI:RO1590120
Telefon:0264420912 Fax: 0264420912

Contează pentru viitor! E-mail:cluj@cluj.rosilva.ro; Pagina web: www.rosilva.ro

Nr. 5747 / 05.12.2023

Catre,
Garda Forestiera Cluj

Va inaintam documentatia tehnica corespunzatoare Metodologiei privind aprobarea depasirii posibilitatii/ posibilitatii anuale in vederea recoltarii produselor accidentale I, intocmita in conformitate cu prevederile Ordinului nr. 766/23.07.2018, pentru fondul forestier proprietate publica a statului administrat de Ocolul Silvic CLUJ, din U.P. I , cu un volum de 99,19 mc.

Se anexeaza:

- Informatii tehnice, privind posibilitatea de produse principale si analiza depasirii posibilitatii anuale de produse principale;
- Memoriu justificativ, privind solicitarea de depasire a posibilitatii anuale cu volumul masei lemnoase din arborete afectate de factori biotici si/sau abiotici;
- Descrieri parcelare;
- Documentatie fotografica;
- Avizul CTAS nr. 467/ 16.12.2019 pentru amenajamentul silvic al fondului forestier proprietate publica a statului, administrat de Ocolul Silvic CLUJ;

Documentatia a fost intocmita in 2 (doua) exemplare, din care unul pentru Ocolul Silvic CLUJ, si unul pentru Garda Forestiera Cluj, drept urmare va rugam sa ne returnati 1 exemplar vizat.

Sef ocol,
Ing. Apostoae Adrian



ACT DE PUNERE ÎN VALOARE NR. 2300102411760

Unitate de Producție: I - Vaida - Mociu

Denumire A.P.V: 435 PUINI

Suprafață totală act - (ha): 33.5 Tratament: T. PRODUSE ACCIDENTALE I Natura Produsului: PRODUSE ACCIDENTALE Tehnologia de Exploatare: SORTIMENTE SI MULTIPLI DE SORTIMENTE Data inventarierii: 08.11.2023 Anul exploatării: 2023 Procedul de inventariere: FIR CU FIR Ciocan forma CIRCULARĂ nr.: PS677/2 Accesibilitate: 1001-1500	Informații privind N.T.S.M.	Grupa de specii	Nr. de arbori	Volum	
	Stâncării pe - (ha): Arbori putregăioși - (buc): cu un volum de - (mc): Iescării - (buc): cu un volum de - (mc):	Rășinoase FAG Quercinee Diverse tari Diverse moi		110 64	66.82 19.62
		Total:		174	86.44

Specia	SORTARE DIMENSIONALĂ								Lemn lucru	Coajă	Lemn de foc		Volum brut
	G1	G2	G3	M1	M2	M3	LS	Total			VF		
GORUN (L)	0.08	17.17		4.82	3.10	1.27	0.31	26.75	4.31	35.76	3.77	66.82	
CARPEN		0.48		0.46	0.75	0.81	0.45	2.95	0.28	11.17	1.18	14.40	
CIREȘ	0.09	0.68		0.14	0.13	0.04		1.08	0.12	4.02	0.22	5.22	
TOTAL	0.17	18.33		5.42	3.98	2.12	0.76	30.78	4.71	50.95	5.17	86.44	

U.A.	Suprafață (ha)		Vârsta ani	Panta G	Semintș utilizabil				Total volum brut
	Par cursă	UA			%	S. tot	Compoziție		
119 B	33.50	33.52	95	17.00			0		86.44

U.A.	GO (L)	CA	CI	Volum
119 B	66.82	14.40	5.22	86.44
Total	66.82	14.40	5.22	86.44

U.A.	Specia	Diametre		Înălțimi		Vârsta	Vol. arb.	Nr. arb.	Creștere	Sortare dimensională								Coajă	Lemn foc		Volum brut
		dt	dcg	ht	hc					G1	G2	G3	M1	M2	M3	LS	Total		VF		
119 B	GO (L)	28.97	31.14	15.71	16.00	95	0.61	110		0.08	17.17		4.82	3.10	1.27	0.31	4.31	35.76	3.77	66.82	
	CA	20.71	21.00	14.04	14.10	95	0.26	55			0.48		0.46	0.75	0.81	0.45	0.28	11.17	1.18	14.40	
	CI	29.95	30.00	15.99	16.00	95	0.58	9		0.09	0.68		0.14	0.13	0.04		0.12	4.02	0.22	5.22	
Total U.A.: 119 B								174		0.17	18.33		5.42	3.98	2.12	0.76	4.71	50.95	5.17	86.44	
Total General U.A.								174		0.17	18.33		5.42	3.98	2.12	0.76	4.71	50.95	5.17	86.44	

Șef Ocol, Pădurilor FOMSI/VA
APOSTOLĂE ADRIAN VIOREL
OCOLUL SILVIC CLUJ
Direcția Silvică Cluj

Întocmit,

Birou Fond Forestier,

Verificat,



REGIA NAȚIONALĂ A PĂDURILOR – ROMSILVA
DIRECȚIA SILVICĂ CLUJ – OCOLUL SILVIC CLUJ

Str. Bartok Bela, Nr.27, Loc. Cluj-Napoca Jud. Cluj.; Cod poștal 400309.

ONRC: J40/450/1991; CUI: RO1590120

Telefon: 0264420912 Fax: 0264420912

Contează pentru viitor!

E-mail: cluj@cluj.rosilva.ro; Pagina web: www.rosilva.ro

Nr. 5658 / 27.11.2023

MEMORIU JUSTIFICATIV

privind solicitarea de depășire a posibilității anuale cu volumul masei lemnoase din arborete afectate de factori biotici și/sau abiotici

În urma fenomenelor meteorologice nefavorabile, respectiv vânt foarte puternic, care s-au manifestat în luna noiembrie, pe suprafața de fond forestier proprietate publică a statului administrată de Ocolul Silvic CLUJ, în U.P. I VAIDA-MOCIU s-au produs doborâturi și rupturi ale arborilor.

După punerea în valoare a acestor produse a rezultat un volum de 115,82 mc urmând a se face introducerea partizilor de produse accidentale în Borderoul masei lemnoase aferent producției anului 2023 și autorizarea lor spre exploatare cu prioritate.

Prin autorizarea la exploatare a partizilor de produse accidentale I, volumul de produse principale exploatat, autorizat sau contractat de la intrarea în vigoare a amenajamentului silvic (2019) până la momentul apariției produselor accidentale I, la care se adaugă volumul precomptabil rezultat din actele de punere în valoare întocmite pentru produsele accidentale I înregistrate este mai mare decât volumul rezultat ca produs dintre numărul de ani scurși de la intrarea în vigoare a amenajamentului silvic inclusiv anul în care se realizează exploatarea produselor accidentale I și posibilitatea anuală de produse principale pentru unitatea de gospodărire.

Partizile puse în valoare, însumând un volum de **115,82 mc**, sunt următoarele:

- P.380/2300102403970 FELDIOARA, cu un volum de 29,38 mc, produse accidentale I.
- P.435/2300102411760 PUINI, cu un volum de 86,44 mc, produse accidentale I.

Astfel, se înregistrează o depășire a posibilității anuale de produse principale pentru unitatea de gospodărire A în volumul de **99,19 mc**, volum care se va precompta din posibilitatea de produse principale a anului de producție 2024.

Drept urmare, conform art. 3, lit. b) din Ordinul nr. 766/23.07.2018, depășirea posibilității anuale de produse principale pentru unitatea de gospodărire se aprobă prin Decizie a conducătorului structurii teritoriale a autorității publice centrale care răspunde de silvicultură, va solicita emiterea unei **Decizii de aprobare a depășirii posibilității anuale de produse principale în U.P. I VAIDA-MOCIU cu un volum de 99,19 mc pentru anul de producție 2023.**

Volumul de 99,19 mc se va precompta din UP I VAIDA-MOCIU, ua 391A (urgenta 3 de regenerare).

Menționăm faptul că amenajamentul Ocolului Silvic Cluj a intrat în vigoare în anul 2019.

Sef Ocol,
Ing. Apostoae Adrian

Fond Forestier,

Ing. Bara Radu

Asda
CONFORM CU

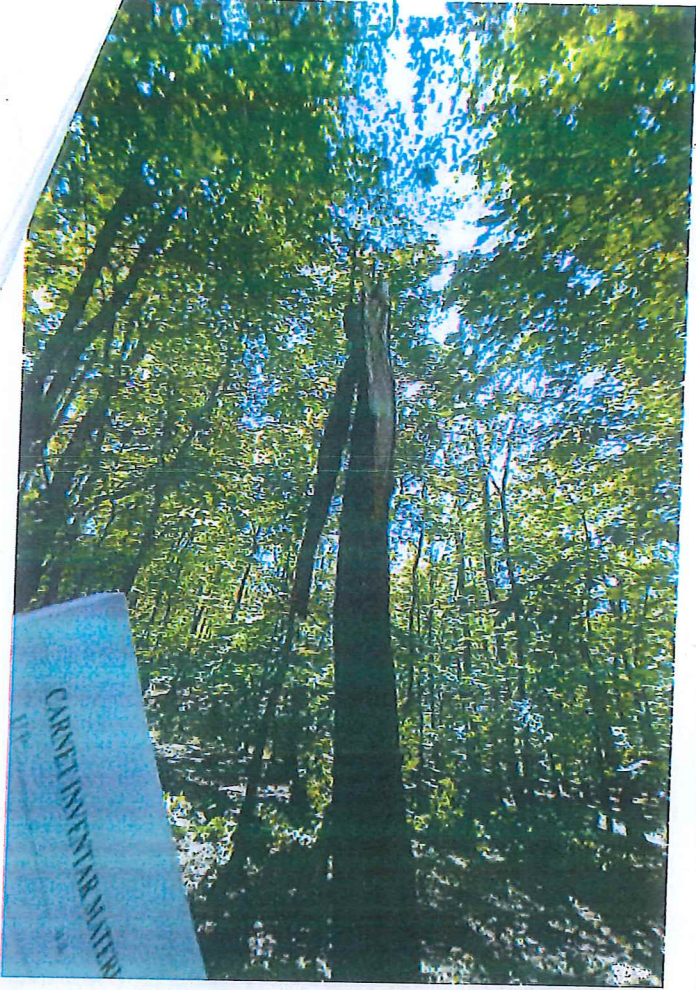

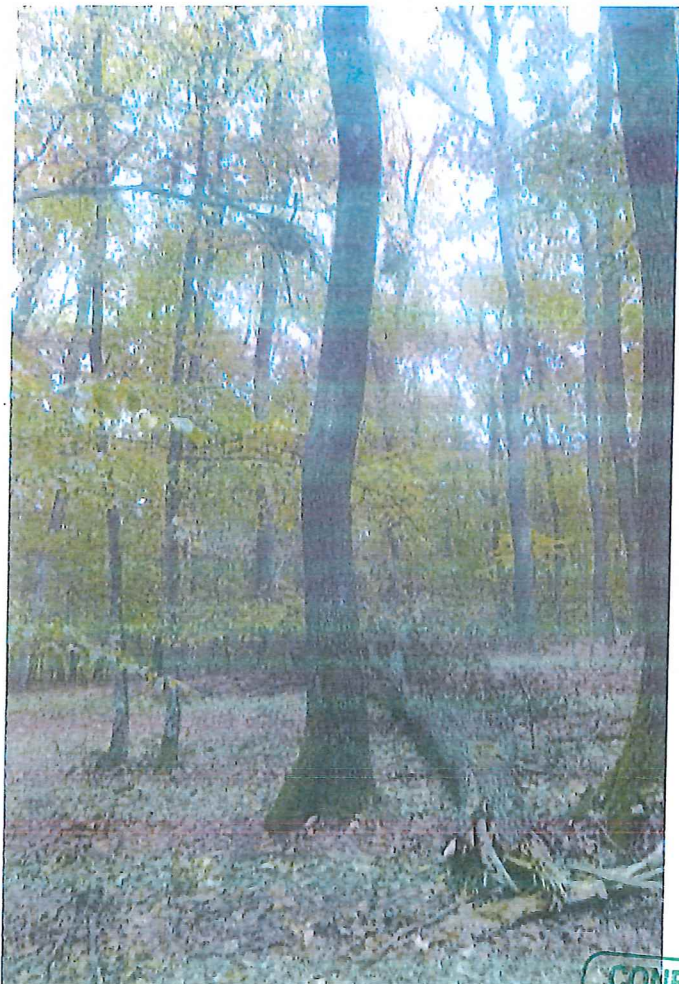

CONFORM CU
ORIGINAL

[Handwritten signature]

DESCRIERE PARCELARA

DS:Cluj

OS:Cluj

UP: 1

DESCRIEREA STATIONII SI ARBORETULUI											DENS		VOLUM			CRES									
ELM	P	M	VAR	DM	HM	C	A	EL	PROVE	VI	DENS	VOLUM			CRES										
ARB	R	RE	STA	CM	M	L	MES	AG	NIENTA	TA		CONS	MC/HA	MC/UA		MC/HA									
118 23.63 HA GF: 1-3G SUP: A TS: 8420 TP: 5513 SOL: 2113 Versant ondulat EXPOZITIE: NV INC: 20 G ALTITUDINE: 380 - 440 M LITIERA: continua-normala TIP FLORA: Asarum-Stellaria Artificial de prod. mij. relativ-echien COMP.ACTUALA: 6 GO 2 CA 2 CI COMP.TEL: 8GO 2 CI SORT: GOS Gros si mijlociu,cherestea VARSTA EXPL.: 120 ani FR Gros si mijl.,cherestea SEM.UTIL: SUBARBORET: DATE COMPL.: Alte date complement. POL: ERZ: LUCRARI EXEC.: 2011-Rarituri LUCRARI PROP.: RARITURI											GO	6	P	45	22	17	3	.6	NEC	N	0.54	127	3001	4.4	
CA	2	LT	45	16	15	3	I	.6	RN	N	0.18	30	709	1.5											
CI	2	LT	45	26	18	3	M	.6	RN	N	0.18	50	1182	0.9											
TOTAL												0.9	207	4892	6.8										
119 A 7.37 HA GF: 1-3G SUP: A TS: 8420 TP: 5513 SOL: 2113 Versant mijlociu ondulat EXPOZITIE: N INC: 15 G ALTITUDINE: 390 - 450 M LITIERA: continua-normala TIP FLORA: Asarum-Stellaria Total derivat de prod. mij. relativ-echien COMP.ACTUALA: 8 CA 1 GO 1 CI COMP.TEL: 6GO 2 FR 2 CI SORT: CA Mijlociu si subtire VARSTA EXPL.: 50 ani FR Gros si mijl.,cherestea SEM.UTIL: SUBARBORET: DATE COMPL.: Alte date complement. POL: ERZ: LUCRARI EXEC.: LUCRARI PROP.: RARITURI											CA	8	LT	35	14	14	3	.6	RN	N	0.72	107	789	6.6	
GO	1	LT	35	18	15	3	M	.6	RN	N	0.09	17	125	0.7											
CI	1	LT	35	18	15	3	M	.6	RN	N	0.09	20	147	0.5											
TOTAL												0.9	144	1061	7.8										
119 B 33.52 HA GF: 1-3G SUP: A TS: 8420 TP: 5513 SOL: 2113 Versant ondulat EXPOZITIE: N INC: 17 G ALTITUDINE: 370 - 470 M LITIERA: continua-normala TIP FLORA: Asarum-Stellaria Natural fundamental prod. mij. relativ-echien COMP.ACTUALA: 8 GO 2 CA COMP.TEL: 9GO 1 DT SORT: GOL Mijlociu si gros,cherestea VARSTA EXPL.: 110 ani FR Gros si mijl.,cherestea SEM.UTIL: SUBARBORET: DATE COMPL.: Alte date complement. POL: ERZ: LUCRARI EXEC.: 2010-T.produse accidentale 2011-T.produse accidentale LUCRARI PROP.: T.IGIENA											GO	8	LT	90	32	25	3	.6	RN	N	0.64	291	9754	2.4	
CA	2	LT	90	20	19	4	I	.6	RN	N	0.16	38	1274	0.7											
TOTAL												0.8	329	11028	3.1										
119 C 1.88 HA GF: 1-3G SUP: A TS: 8420 TP: 5513 SOL: 2113 Versant mijlociu ondulat EXPOZITIE: N INC: 15 G ALTITUDINE: 400 M LITIERA: intrerupta-subtire TIP FLORA: Asarum-Stellaria Artificial de prod. mij. relativ-echien COMP.ACTUALA: 2 GO 2 CI 2 TE 2 FR 2 CA COMP.TEL: 6GO 2 FR 1 CI 1 TE SORT: GOS Gros si mijlociu,cherestea VARSTA EXPL.: 120 ani FR Gros si mijl.,cherestea SEM.UTIL: SUBARBORET: Pad. Prb. /0.3 PE 0.3S mixt DATE COMPL.: Alte date complement. POL: ERZ: LUCRARI EXEC.: LUCRARI PROP.: CURATIRI											GO	2	P	15	6	5	3	I	.1	NEC	N	0.20	6	11	1.1
CI	2	P	15	8	6	3	I	.1	NEC	N	0.20	13	24	1.1											
TE	2	P	15	8	6	3	I	.1	NEC	N	0.20	13	24	1.2											
FR	2	P	15	8	6	3	I	.1	NEC	N	0.20	8	15	1.5											
CA	2	LT	15	6	5	3	I	.1	RN	N	0.20	6	11	1.4											
TOTAL												1.0	46	85	6.3										

CONFORM CU ORIGINALUL

MINISTERUL MEDIULUI, APELOR ȘI PĂDURILOR
Comisia tehnică de avizare pentru silvicultură

REGIA NAȚIONALĂ A PĂDURILOR
DIRECȚIA SILVICĂ CLUJ-NAPCA
REGISTRUL



nr. 467
data 16.12.2019

AVIZ CTAS nr. 467 din 16.12.2019

pentru amenajamentul silvic al fondului forestier proprietate publică a statului,
administrat de Regia Națională a Pădurilor – Romsilva, prin Ocolul Silvic Cluj,
Direcția Silvică Cluj

1. Au participat la ședința de avizare:

Președinte de ședință: Dănuț Iacob
Membri CTAS: Ciprian Bădescu, Florin Achim, Marian Tudoran, Ștefan Tamaș, Andrei Ilie,
Marian Drăgoi, Sima Gabriel, Ferkő Jenő, Gheorghe Gheorghiuță, Macău Cristian, Cristea Marius

2. Din analiza făcută în cadrul ședinței de avizare a rezultat:

Amenajamentul a fost întocmit și avizat de I.N.C.D.S. "Marin Drăcea" – Stațiunea Bistrița cu procesul verbal C.T.A.P. nr. 416 din 21.10.2019, șef proiect ing. Cornel Colesneac, expert CTAP ing. Silviu Păunescu. Amenajamentul a fost recepționat de beneficiar.
Perioada de aplicare a amenajamentului silvic al fondului forestier proprietate publică a statului, administrat de Regia Națională a Pădurilor – Romsilva, prin Ocolul Silvic Cluj, Direcția Silvică Cluj este 01.01.2019 – 31.12.2028.

3. Cu ocazia examinării amenajamentului, Comisia a constatat următoarele:

Suprafața ocolului silvic este de 5325,49 ha, este cuprinsă în 4 unități de producție și are ca folosințe: păduri și terenuri destinate împăduririi sau reîmpăduririi – 5083,53 ha din care terenuri de reîmpădurit – 20,40 ha, terenuri afectate gospodăririi silvice – 116,39 ha, terenuri neproductive – 5,79 ha și terenuri scoase temporar din fondul forestier – 119,78 ha (transmise prin acte normative – 6,96 ha și ocupații și litigii – 112,82 ha);
– Suprafața încadrată în grupa I funcțională este de 3406,62 ha;
– Suprafața încadrată în grupa a II a funcțională este de 1676,91 ha;
– Structura fondului forestier (date medii):
compoziție: 34GO 19CA 10FA 7PIN 6SC 3FR 3MO 2DR 12DT 4DM; vârsta medie: 55 ani;
volumul la ha: 198 m³; consistența medie: 0,82; clasa de producție medie: III.2, indicele de creștere curentă: 5,7 m³/an/ha; fond lemnos total: 1001156 m³.

Procesul de producție s-a organizat în următoarele subunități de gospodărire:

S.U.P. A – Codru regulat – sortimente obișnuite:	3650,26 ha;
S.U.P. M – Păduri supuse regimului de conservare deosebită:	972,35 ha;
S.U.P. K – Rezervații de semințe:	117,00 ha;
S.U.P. E – Păduri supuse regimului de ocrotire integrală:	167,62 ha;
S.U.P. Q – Crâng simplu – salcâm:	155,90 ha.

Bazele de amenajare:

- regim: codru; crâng pentru salcâmete;
- compoziția țel: corespunzătoare tipului natural fundamental de pădure pentru arboretele exploatabile și compoziția țel la exploatabilitate pentru celelalte arborete;
- tratamente: tăieri progresive, tăieri rase și tăieri în crâng;
- exploatabilitatea: de protecție pentru arboretele încadrate în grupa I funcțională și tehnică pentru arboretele încadrate în grupa a II a funcțională;
- ciclul: 110 ani – S.U.P. A. și 25 ani – S.U.P. Q.

Posibilitatea:

- Posibilitatea de produse principale: 3297 m³/an;
- Volum de recoltat din produse secundare: 5950 m³/an, din care rășini 5876 m³/an;
- Volum maxim posibil de extras prin lucrări de conservare: 188 m³/an.

Lucrări prevăzute în deceniul în curs:

- asigurarea regenerării naturale: 66,39 ha;
- îngrijirea culturilor tinere: 372,46 ha;
- degajări: 145,52 ha;
- curățiri: 186,56 ha, 744 m³;
- rărituri: 3056,07 ha, 58757 m³;
- tăieri de regenerare: 203,67 ha, 32966 m³, din care:
 - tăieri progresive: 35,22 ha, 5165 m³;
 - tăieri rase: 116,80 ha, 23941 m³;
 - tăieri în crâng: 51,65 ha, 3860 m³.
- tăieri de igienă: 1501,80 ha, 11624 m³;
- lucrări de conservare: 70,73 ha, 1877 m³;
- împăduriri: 205,37 ha.

Rețeaua de drumuri: 20,31 m/ha, care asigură o accesibilitate a pădurilor de 69%.

4. **Concluzii rezultate:** se propune avizarea favorabilă a amenajamentului silvic al fondului forestier proprietate publică a statului, administrat de Regia Națională a Pădurilor – Romsilva, prin Ocolul Silvic Cluj, Direcția Silvică Cluj. Beneficiarul are obligația de a parcurge procedura legală de avizare de mediu, conform H.G. 1076/2004 privind stabilirea procedurii de realizare a evaluării de mediu pentru planuri și programe.

5. **Comisia:**

AVIZEAZĂ FAVORABIL

Amenajamentul silvic al fondului forestier proprietate publică a statului,
administrat de Regia Națională a Pădurilor – Romsilva, prin Ocolul Silvic Cluj,
Direcția Silvică Cluj

6. Difuzarea prezentului aviz către toți factorii interesați se va face prin grija secretariatului CTAS din minister.

Vicepreședinte CTAS
Director General

Ilie MIHALACHE

