



Contează pentru viitor!

# REGIA NAȚIONALĂ A PĂDURILOR – ROMSILVA

## DIRECȚIA SILVICĂ CLUJ – OCOLUL SILVIC DEJ

Str.Nicolae Iorga, Nr.5, Loc.Dej Jud.Cluj.; Cod poștal 405200

ONRC: J40/450/1991; CUI:RO1590120

Telefon:0264212575 Fax: 0264206275

E-mail:dej@cluj.rosilva.ro; Pagina web: [www.rosilva.ro](http://www.rosilva.ro)

NR. 11664/28.11.2023

### NOTIFICARE

În conformitate cu prevederile O.M. nr. 767 din 23.07.2018 vă semnalăm faptul că pe suprafața de pădure, proprietatea amenajată a dl. Clapa Marius Octavian, cu contract de pază și prestări servicii silvice cu Ocolul Silvic Dej au fost puse în valoare produse accidentale I, formate din arbori doborâți, după cum urmează:

PROPRIETAR	UP	UA	PARTIDA	DENUMIRE	VOLUM -mc-	Suprafață -ha-
Clapa Marius Octavian	I Dej Mica	143, 145B	9703	Clapa Marius Octavian	75,49	8,8
<b>Total</b>					<b>75,49</b>	<b>8,8</b>

Anexăm prezentei notificări următoarele :

- Actul de punere în valoare și schița parchetului;
- Copie după descrierea parcellară;
- Copie după avizul C.T.A.S nr. 85 din 31.01.2019 al Ministerului Apelor și Pădurilor.
- Fotografii din suprafața afectată .

La prezenta notificare facem următoarele specificări :

- Pentru recoltarea produselor accidentale este necesar aprobarea depășirii de posibilitate decenală pentru UP I Dej Mica;
- Pentru recoltarea produselor accidentale nu este necesară obținerea aprobării pentru derogare de la prevederile amenajamentului silvic;
- Punerea în valoare NU s-a făcut în arborete cuprinse în arii naturale protejate;

ȘEF OCOL  
ING.RADU EMILIAN

I.A./I.A



### ACT DE PUNERE ÎN VALOARE NR. 2300145316310

Unitate de Producție: I - Dej Mica

Denumire A.P.V: 9703/CLAPA MARIUS OCTAVIAN/ACC. I./PURA A.

Specia		SORTARE DIMENSIONALĂ							Lemn lucru	Coajă	Lemn de foc		Volum brut
		G1	G2	G3	M1	M2	M3	LS			Total	VF	
FAG		4.40	10.57		3.00	2.27	1.01	0.28	21.53	1.25	52.29	4.54	75.07
CARPEN											0.42		0.42
TOTAL		4.40	10.57		3.00	2.27	1.01	0.28	21.53	1.25	52.71	4.54	75.49

U.A.	Suprafață (ha)		Vârsta ani	Panta G	Semințis utilizabil				Total volum brut	
	Par cursă	UA			%	S. tot	Compoziție			H.
143	2.30	5.20	76	17.00				0		53.03
145 B	6.50	6.50	116	18.00				0		22.46

U.A.	FA	CA	Volum
143	53.03		53.03
145 B	22.04	0.42	22.46
Total	75.07	0.42	75.49

U.A.	Specia	Diametre		Înălțimi		Vârsta	Vol. arb.	Nr. arb.	Creșt. ere	Sortare dimensională							Coajă	Lemn foc		Volum brut
		dt	dgc	ht	hc					G1	G2	G3	M1	M2	M3	LS		Total	VF	
143	FA	26.00	26.00	18.25	18.25	76	0.55	113		1.78	6.64		2.64	2.09	0.93	0.27	0.88	37.80	3.41	53.03
Total U.A.: 143										1.78	6.64		2.64	2.09	0.93	0.27	0.88	37.80	3.41	53.03
145 B	FA	39.50	39.50	22.08	22.08	116	1.57	16		2.62	3.93		0.36	0.18	0.08	0.01	0.37	14.49	1.13	22.04
	CA					116		2										0.42		0.42
Total U.A.: 145 B										2.62	3.93		0.36	0.18	0.08	0.01	0.37	14.91	1.13	22.46
Total General U.A.										4.40	10.57		3.00	2.27	1.01	0.28	1.25	52.71	4.54	75.49

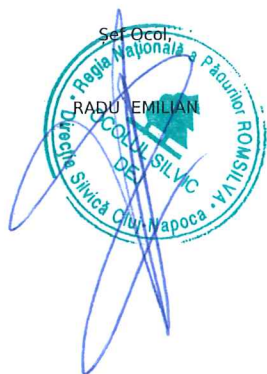

Întocmit,

Birou Fond Forestier,

Verificat,

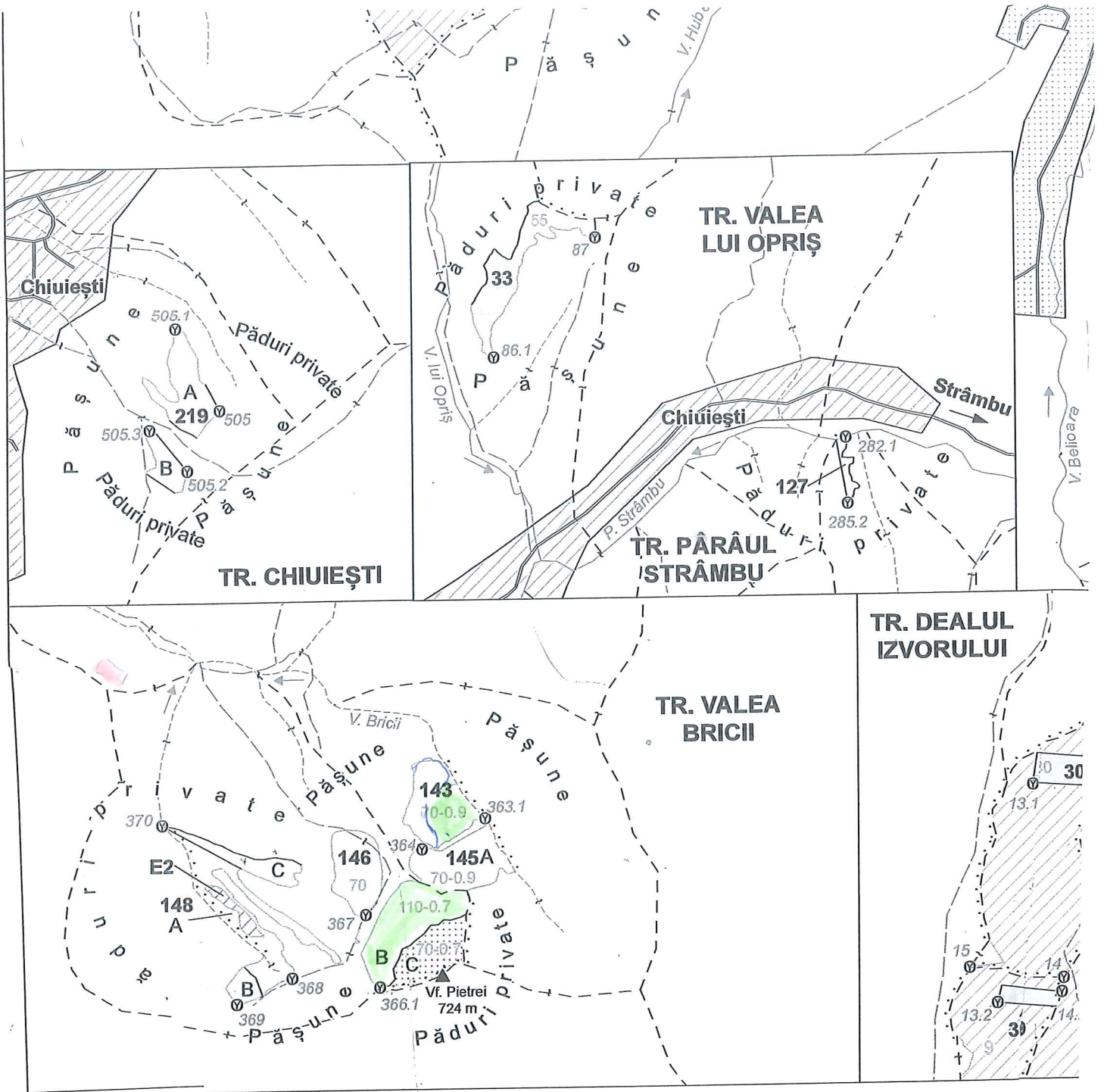

P.9403 Clapa Marius Octavian, ACC-I  
 UPI. Dej Mica - u.a. 143, 145B

Coordonate pachet ■

u.a. 143 - x - 23.926489  
 y - 47.27957

u.a. 145B - x - 23.922728  
 y - 47.275951

Coordonate platforma pământ ■

x - 23.848452  
 y - 47.278397

Intocmit  
 2

DESCRIERE PARCELA

DESCRIEREA STATIONII SI ARBOREIULUI		ELM	P	M.	VIR	D	H	L	ES	AG	PROVE-	VI	DENS	V O L U M	CFR	
ARB	R	RE	STA	D	H	L	ES	AG	NIENTA	TA	LI	CONS	MC/HA	MC/UA	MC/FA	
P	GE	ANI	CM	M	P	TE	AJ									
145 B	6.5 HA	GF.2-1B,	SUP:A TS:5242 TP:4212													
SOL:3101 Versant ondulat , EXPOZITIE NV																
INC. 18 G ALTIITUDINE: 630 M.																
LITIERA:continua - normala TIP FLORA:Asperula-Asarum																
Natural fundamental prod. mij plurien																
COMP.ACTUALA : 10 FA																
COMP.TEL : 8 FA 2 DT																
SORT:FA Gros si mijl.,cherestea																
SEM.UITL:10FA																
SUBARBORET:																
DATE COMPL. Dob. destul de frecv.																
Alte date complement.																
POL:																
LUCRARI EXEC.																
LUCRARI PROP. T.PROGRESIVE(insamintare)																
AJUTORAREA REG NATURALE INGRIJIREA SEMINTSULUI																
FA	7	IN	110	46	27	3			.4	RN	N	0.49	244	1586	2.	
FA	3	IN	80	34	24	3			.4	RN	N	0.21	86	559	2.	
TOTAL			110						3				0.70	330	2145	4.



DESCRIEREA STATIONII SI ARBOREIULUI		ELM	P	M.	VIR	D	H	L	ES	AG	PROVE-	VI	DENS	V O L U M	CFR	
ARB	R	RE	STA	D	H	L	ES	AG	NIENTA	TA	LI	CONS	MC/HA	MC/UA	MC/FA	
P	GE	ANI	CM	M	P	TE	AJ									
145 C	4.0 HA	GF.1-2A,	SUP:M TS:5242 TP:4212													
SOL:3101 Versant superior framintat, EXPOZITIE NV																
INC. 36 G ALTIITUDINE: 650- 720 M.																
LITIERA:intrenupta-subtire TIP FLORA:Asperula-Asarum																
Natural fundamental prod. mij relativ-plurien																
COMP.ACTUALA : 10 FA																
COMP.TEL :10 FA																
SORT:																
SEM.UITL:																
SUBARBORET:																
DATE COMPL. Doborituri frecvente Roca la suprafata/0,3S																
Alte date complement.																
POL:																
LUCRARI EXEC.																
LUCRARI PROP. T.IGIENA																
FA	4	LT	110	44	25	3			.6	RN	N	0.28	123	492	1.	
FA	6	IN	70	28	22	3			.6	RN	N	0.42	150	600	4.	
TOTAL			70						3				0.70	273	1092	5.

DESCRIEREA STATIONII SI ARBOREIULUI		ELM	P	M.	VIR	D	H	L	ES	AG	PROVE-	VI	DENS	V O L U M	CFR	
ARB	R	RE	STA	D	H	L	ES	AG	NIENTA	TA	LI	CONS	MC/HA	MC/UA	MC/FA	
P	GE	ANI	CM	M	P	TE	AJ									
146	4.2 HA	GF.2-1B,	SUP:A TS:5242 TP:4212													
SOL:3101 Versant ondulat , EXPOZITIE NV																
INC. 17 G ALTIITUDINE: 600 M.																
LITIERA:continua - subtire TIP FLORA:Asperula-Asarum																
Natural fundamental prod. mij relativ-echien																
COMP.ACTUALA : 10 FA																
COMP.TEL :10 FA																
SORT:FA Gros si mijl.,cherestea																
SEM.UITL:																
SUBARBORET:																
DATE COMPL. Doborituri izolate Roca la suprafata/0,1S																
Alte date complement.																
POL:																
LUCRARI EXEC.																
LUCRARI PROP. RARITURI																
FA	10	IN	70	28	22	3			.7	RN	N	0.90	322	1352	8.	
TOTAL			70						3				0.90	322	1352	8.

DESCRIEREA STATIONII SI ARBOREIULUI		ELM	P	M.	VIR	D	H	L	ES	AG	PROVE-	VI	DENS	V O L U M	CFR	
ARB	R	RE	STA	D	H	L	ES	AG	NIENTA	TA	LI	CONS	MC/HA	MC/UA	MC/FA	
P	GE	ANI	CM	M	P	TE	AJ									
148 A	4.7 HA	GF.2-1B,	SUP:A TS:5242 TP:4212													
SOL:3101 Versant ondulat , EXPOZITIE NV																
INC. 25 G ALTIITUDINE: 450- 600 M.																
LITIERA:continua - subtire TIP FLORA:Asperula-Asarum																
Natural fundamental prod. mij relativ-plurien																
COMP.ACTUALA : 10 FA																
COMP.TEL :10 FA																
SORT:FA Gros si mijl.,cherestea																
SEM.UITL:																
SUBARBORET:																
DATE COMPL. Roca la suprafata/0,1S Dob. destul de frecv.																
Alte date complement.																
POL:																
LUCRARI EXEC.																
LUCRARI PROP. T.IGIENA																
FA	3	IN	110	44	27	3			.6	RN	N	0.24	120	564	2.	
FA	4	IN	80	34	25	3			.6	RN	N	0.32	141	663	3.	
FA	3	IN	60	22	19	3			.6	RN	N	0.24	68	320	2.	
TOTAL			80						3				0.80	329	1547	7.

DESCRIERE PARCELARA

DESCRIEREA STATIONII SI ARBORETELUI		ELM	P	M.	VIR		C	AM	EL	PROVE-	VI	DENS	V O L U M			CFE
ARB	R	RE	STA	D	H	L	ES	AG	NIENTA	TA	LI	CONS	MC/HA	MC/UA	MC/FA	
P	GE	ANI	CM	M	P	TE	AJ									
140 D	0.9 HA	GF.2-1B,	SUP:A	TS:6241	TP:5121											
SOL:2407 Versant mijlociu ondulat , EXPOZITIE E																
INC. 10 G ALTITUDINE: 330 M.																
LITIERA:intrenupta-subtire TIP FLORA:Carex pilosa																
Partial derivat relativ-echien																
COMP.ACTUALA : 6 CA 4 GO																
COMP.TEL : 8 GO 2 DT																
SORT:GOS Gros si mijlociu,cherestea VIRSTA EXPL.120 ani																
SEM.UUTIL:																
SUBARBORET:																
DATE COMPL.																
POL:																
LUCRARI EXEC.																
LUCRARI PROP. RARITURI																
TOTAL			30				3					0.90	102	92	7	

DESCRIEREA STATIONII SI ARBORETELUI		ELM	P	M.	VIR		C	AM	EL	PROVE-	VI	DENS	V O L U M			CFE
ARB	R	RE	STA	D	H	L	ES	AG	NIENTA	TA	LI	CONS	MC/HA	MC/UA	MC/FA	
P	GE	ANI	CM	M	P	TE	AJ									
140 E	1.3 HA	GF.2-1B,	SUP:A	TS:6241	TP:5121											
SOL:2407 Versant mijlociu ondulat , EXPOZITIE E																
INC. 10 G ALTITUDINE: 33 M.																
LITIERA:intrenupta-subtire TIP FLORA:Carex pilosa																
Partial derivat relativ-echien																
COMP.ACTUALA : 5 CA 3 GO 2 PLT																
COMP.TEL : 8 GO 2 DT																
SORT:GOS Gros si mijlociu,cherestea VIRSTA EXPL.120 ani																
SEM.UUTIL:																
SUBARBORET:																
DATE COMPL.																
POL:																
LUCRARI EXEC.																
LUCRARI PROP. RARITURI																
TOTAL			30				3					0.90	101	132		

DESCRIEREA STATIONII SI ARBORETELUI		ELM	P	M.	VIR		C	AM	EL	PROVE-	VI	DENS	V O L U M			CFE
ARB	R	RE	STA	D	H	L	ES	AG	NIENTA	TA	LI	CONS	MC/HA	MC/UA	MC/FA	
P	GE	ANI	CM	M	P	TE	AJ									
143	5.2 HA	GF.2-1B,	SUP:A	TS:5242	TP:4212											
SOL:3101 Versant ondulat , EXPOZITIE NV																
INC. 17 G ALTITUDINE: 333- 590 M.																
LITIERA:continua - subtire TIP FLORA:Asperula-Asarum																
Natural fundamental prod. mij plurien																
COMP.ACTUALA : 10 FA																
COMP.TEL :10 FA																
SORT:FA Gros si mijl.,cherestea VIRSTA EXPL.110 ani																
SEM.UUTIL:																
SUBARBORET:																
DATE COMPL. Doborituri izolate Roca la suprafata/0,1S																
Alte date complement.																
POL:																
LUCRARI EXEC.																
LUCRARI PROP. RARITURI																
TOTAL			70				3					0.90	322	1674		

DESCRIEREA STATIONII SI ARBORETELUI		ELM	P	M.	VIR		C	AM	EL	PROVE-	VI	DENS	V O L U M			CFE
ARB	R	RE	STA	D	H	L	ES	AG	NIENTA	TA	LI	CONS	MC/HA	MC/UA	MC/FA	
P	GE	ANI	CM	M	P	TE	AJ									
145 A	6.0 HA	GF.2-1B,	SUP:A	TS:5242	TP:4212											
SOL:3101 Versant ondulat , EXPOZITIE NV																
INC. 18 G ALTITUDINE: 610 M.																
LITIERA:intrenupta-subtire TIP FLORA:Asperula-Asarum																
Natural fundamental prod. mij relativ-echien																
COMP.ACTUALA : 10 FA																
COMP.TEL :10 FA																
SORT:FA Gros si mijl.,cherestea VIRSTA EXPL.110 ani																
SEM.UUTIL:																
SUBARBORET:																
DATE COMPL. Doborituri izolate Alte date complement.																
POL:																
LUCRARI EXEC.																
LUCRARI PROP. RARITURI																
TOTAL			70				3					0.90	328	1980		

**MINISTERUL APELOR ȘI PĂDURILOR**

**Comisia tehnică de avizare pentru silvicultură**

AVIZ CTAS nr. 85 din 31.01.2019

pentru amenajamentul silvic al fondului forestier proprietate privată aparținând  
**Parohiei Ortodoxe Sânmarghita, Parohiei Reformate Sânmarghita, Parohiei Romano Catolice –  
Unguraș, Parohiei Romano Catolice – Ocna Dejului, Parohiei Ortodoxe Batin, Composesoratului  
“Urbaniste” Sânmarghita, Composesoratului “Urbaniste” Nireș, Composesoratului Mica,  
Asociației Buzabic și persoanelor fizice asociate, constituite în  
Unitatea de Producție I Dej Mica, județul Cluj**

**1. Au participat la sesiunea de avizare:**

Președinte de sesiune: Dănuț Iacob

Membri CTAS: Ciprian Bădescu, Marian Tudoran, Banu Constantin, Ramona Zotta - Cherășcu,  
Ilie Andrei, Cristea Ioan, Gheorghe Gheorghită, Macău Cristian, Cristea Marius

**2. Din analiza făcută în cadrul sesiunii de avizare a rezultat:**

- amenajamentul silvic al fondului forestier, proprietate privată aparținând Parohiei Ortodoxe Sânmarghita, Parohiei Reformate Sânmarghita, Parohiei Romano Catolice – Unguraș, Parohiei Romano Catolice – Ocna Dejului, Parohiei Ortodoxe Batin, Composesoratului “Urbaniste” Sânmarghita, Composesoratului “Urbaniste” Nireș, Composesoratului Mica, Asociației Buzabic și persoanelor fizice asociate, constituite în Unitatea de Producție I Dej Mica, județul Cluj, s-a elaborat de S.C. Scalini Proiect Brașov, șef proiect ing. Mihai Maftai, expert CTAP ing. Ilie Andrei.

- amenajamentul silvic al fondului forestier, proprietate privată aparținând Parohiei Ortodoxe Sânmarghita, Parohiei Reformate Sânmarghita, Parohiei Romano Catolice – Unguraș, Parohiei Romano Catolice – Ocna Dejului, Parohiei Ortodoxe Batin, Composesoratului “Urbaniste” Sânmarghita, Composesoratului “Urbaniste” Nireș, Composesoratului Mica, Asociației Buzabic și persoanelor fizice asociate, constituite în Unitatea de Producție I Dej Mica, județul Cluj, a fost avizat cu procesul verbal CTAP nr. 12 din 30.07.2018, recepționat de beneficiar și verificat de Garda Forestieră Cluj.

- perioada de aplicare a amenajamentului silvic al fondului forestier, proprietate privată aparținând Parohiei Ortodoxe Sânmarghita, Parohiei Reformate Sânmarghita, Parohiei Romano Catolice – Unguraș, Parohiei Romano Catolice – Ocna Dejului, Parohiei Ortodoxe Batin, Composesoratului “Urbaniste” Sânmarghita, Composesoratului “Urbaniste” Nireș, Composesoratului Mica, Asociației Buzabic și persoanelor fizice asociate, constituite în Unitatea de Producție I Dej Mica, județul Cluj este 01.01.2018 – 31.12.2027.

**3. Cu ocazia examinării amenajamentului, Comisia a constatat următoarele:**

Documentele privind proprietatea: Titlurile de proprietate și Procesele verbale de punere în posesie cuprinse în anexa la amenajamentul silvic.

Suprafața inclusă în amenajament este de 466,5 ha, a făcut parte din O.S. Dej (U.P. I Rugășești, U.P. II Chiuiștii, U.P. III Ciceu Mihăiești, U.P. IV Unguraș și U.P. V Dej) și are ca folosințe: păduri și terenuri destinate împăduririi sau reîmpăduririi – 464,5 ha și terenuri afectate gospodăririi silvice – 2,0 ha.

- Suprafața încadrată în grupa I funcțională este de 10,6 ha;

- Suprafața încadrată în grupa a II a funcțională este de 453,9 ha.

- Structura fondului forestier (date medii):

compoziție: 34GO 31CA 13FA 6MO 4SC 3PLT 2CE 4DR 3DT; vârsta medie: 58 ani; volumul la ha: 211 m<sup>3</sup>; consistența medie: 0,87; clasa de producție medie: III.0; indicele de creștere curentă: 6,5 m<sup>3</sup>/an/ha; fond lemnos total: 98037 m<sup>3</sup>.

**Procesul de producție s-a organizat în următoarele subunități de gospodărire:**

S.U.P. A – Codru regulat – sortimente obișnuite:..... 453,9 ha;

S.U.P. M – Păduri supuse regimului de conservare deosebită:..... 10,6 ha.



#### Bazele de amenajare:

- regim: codru; crâng pentru salcâmete;
- compoziția țel: corespunzătoare tipului natural fundamental de pădure pentru arboretele exploatabile și compoziția țel la exploatabilitate pentru celelalte arborete;
- tratamente: tăieri progresive, tăieri rase și tăieri în crâng;
- exploatabilitatea: de protecție pentru arboretele încadrate în grupa I funcțională și tehnică pentru arboretele încadrate în grupa a II a funcțională;
- ciclu: S.U.P. A – 110 ani.

#### Posibilitatea:

- Posibilitatea de produse principale: 386 m<sup>3</sup>/an;
- Volum de recoltat din produse secundare: 678 m<sup>3</sup>/an, din care rărituri 676 m<sup>3</sup>/an;
- Volum maxim posibil de extras prin lucrări de conservare: 2 m<sup>3</sup>/an.

#### Lucrări prevăzute în deceniul în curs:

- asigurarea regenerării naturale: 14,1 ha;
- îngrijirea culturilor tinere: 10,3 ha;
- degajări: 6,2 ha;
- curățiri: 7,8 ha, 16 m<sup>3</sup>;
- rărituri: 304,5 ha, 6764 m<sup>3</sup>;
- tăieri de regenerare: 23,9 ha, 3860 m<sup>3</sup>, din care:
  - tăieri progresive: 6,5 ha, 860 m<sup>3</sup>;
  - tăieri rase: 9,8 ha, 1807 m<sup>3</sup>;
  - tăieri în crâng: 7,6 ha, 1193 m<sup>3</sup>.
- tăieri de igienă: 112,1 ha, 987 m<sup>3</sup>;
- lucrări de conservare: 1,8 ha, 18 m<sup>3</sup>;
- împăduriri: 22,7 ha.

#### **4. Concluzii rezultate:**

Se propune avizarea favorabilă a amenajamentului silvic al fondului forestier, proprietate privată aparținând Parohiei Ortodoxe Sânmarghita, Parohiei Reformate Sânmarghita, Parohiei Romano Catolice – Unguraș, Parohiei Romano Catolice – Ocna Dejului, Parohiei Ortodoxe Batin, Composesoratalui “Urbaniste” Sânmarghita, Composesoratalui “Urbaniste” Nireș, Composesoratalui Mica, Asociației Buzabic și persoanelor fizice asociate, constituite în Unitatea de Producție I Dej Mica, județul Cluj. Beneficiarii au obligația de a parcurge procedura legală de avizare de mediu, conform H.G. 1076/2004 privind stabilirea procedurii de realizare a evaluării de mediu pentru planuri și programe.

#### **5. Comisia:**

#### **AVIZEAZĂ FAVORABIL**

Amenajamentul silvic al fondului forestier, proprietate privată aparținând Parohiei Ortodoxe Sânmarghita, Parohiei Reformate Sânmarghita, Parohiei Romano Catolice – Unguraș, Parohiei Romano Catolice – Ocna Dejului, Parohiei Ortodoxe Batin, Composesoratalui “Urbaniste” Sânmarghita, Composesoratalui “Urbaniste” Nireș, Composesoratalui Mica, Asociației Buzabic și persoanelor fizice asociate, constituite în Unitatea de Producție I Dej Mica, județul Cluj

6. Difuzarea prezentului aviz către toți factorii interesați se va face prin grija secretariatului CTAS din minister.

Președinte CTAS,  
Secretar de Stat

Daniel – Constantin COROAMA



Conform cu originalul

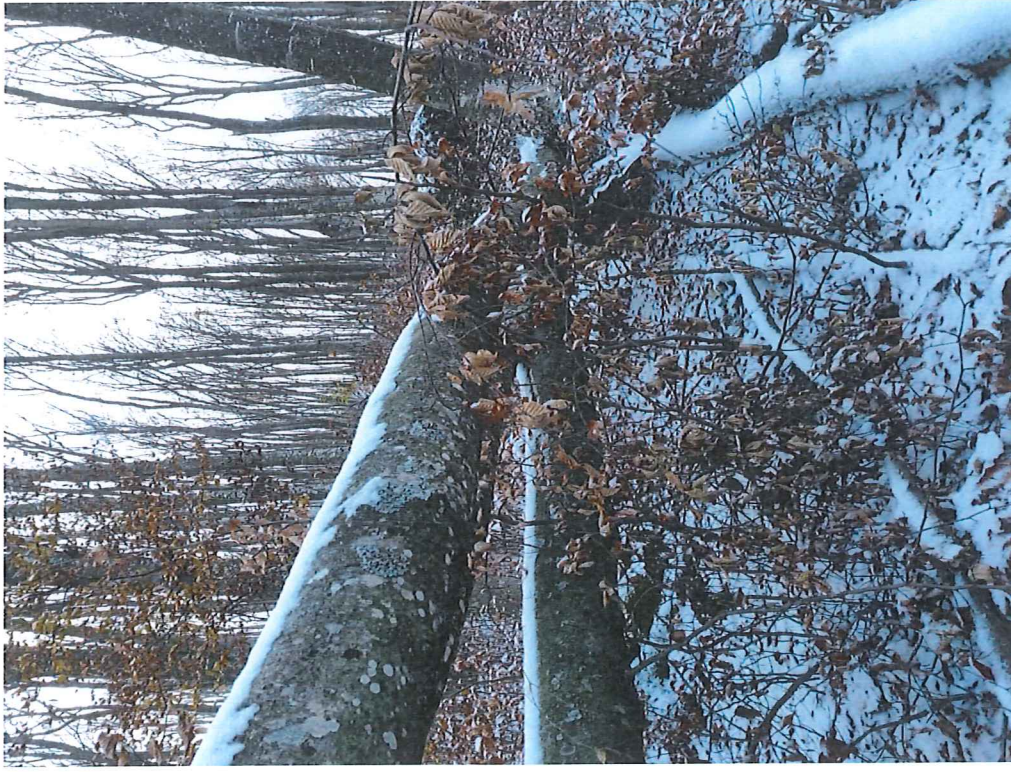

UP I Dej-Mica ua 145B

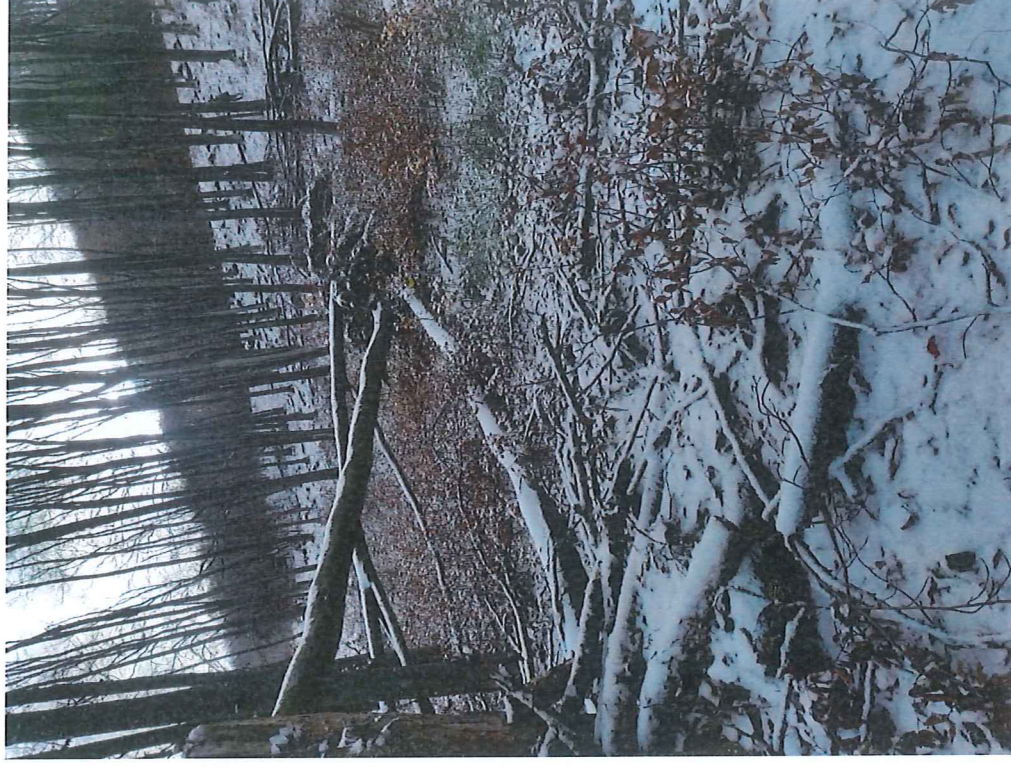

UP I Dej-Mica ua 143