

DIRECȚIA SILVICĂ ALBA
OCOLUL SILVIC CUGIR
Nr. 8024/22.11.2023

Către
GARDA FORESTIERĂ CLUJ

NOTIFICARE

Vă depunem alăturat în vederea verificării și avizării favorabile APV-ul de produse accidentale 163 VI. Untului, conform OM 767/2018.

- **Date APV:** Partida 163 VI. Untului, situată în Ocolul Silvic Cugir, U.P.IV Canciu, U.A. 219B suprafața 1.0 ha, volum 19.19 mc, nu sunt necesare împăduriri, proprietar Statul Român, produse accidentale I.
Prin exploatarea acestui APV:
 - nu se depășește posibilitatea anuală stabilită prin amenajamentul silvic,
 - nu sunt necesare modificări de la prevederile amenajamentului (OM 766/2018),
 - nu sunt arborete situate în afara arealului(OM 766/2018),
 - nu provine din proprietăți mai mici de 10.00 ha neamenajate (OM 884/2014 și 766/2018),
 - punerea în valoare s-a făcut în arborete incluse în SIT NATURA 2000, ROSAC (ROSCI)

0085 FRUMOASA ȘI ROSPA 0043 FRUMOASA.

- **Factori destabilizatori care au afectat arboretul:** Vânt.
- **Numărul/data și durata contractului de administrare sau servicii silvice:**
Nu este cazul.
- **Numărul/data înregistrării contractului la Garda Forestieră Cluj:**

Nu este cazul.

- **Numărul/data documentului care atestă proprietatea:** Nu este cazul.

Șef Ocol
Hondola Nicolae Dorin



Compartiment: Fond Forestier	Întocmit: Fănățan Mihai Bogdan	1 ex.
Data/semnătură	22.11.2023	

ACT DE PUNERE ÎN VALOARE NR. 2300154101690

Unitate de Producție: IV - Canciu

Denumire A.P.V: 163 VI. Untului

Suprafață totală act - (ha): 1.0 Tratament: T. PRODUSE ACCIDENTALE I Natura Produsului: PRODUSE ACCIDENTALE Tehnologia de Exploatare: SORTIMENTE SI MULTIPLI DE SORTIMENTE Data inventarierii: 20.11.2023 Anul exploatării: 2024 Procedeeul de inventariere: FIR CU FIR Ciocan forma CIRCULARĂ nr.: PS631 Accesibilitate: 501-1000								Informații privind N.T.S.M.				Grupa de specii	Nr. de arbori	Volum					
Stâncării pe - (ha): Arbori putregăioși - (buc): cu un volum de - (mc): Iescării - (buc): cu un volum de - (mc):								Rășinoase FAG Quercinee Diverse tari Diverse moi		22	19.19								
								Total:		22	19.19								
Specia		SORTARE DIMENSIONALĂ						Lemn lucru	Coajă	Lemn de foc	Volum brut								
		G1	G2	G3	M1	M2	M3	LS	Total	VF									
MOLID		3.42	7.16	2.45	1.86	0.66		0.19	15.74	1.56	1.89	19.19							
TOTAL		3.42	7.16	2.45	1.86	0.66		0.19	15.74	1.56	1.89	19.19							
U.A.	Suprafață (ha)		Vârsta ani	Panta G	Semiștiș utilizabil						Total volum brut								
	Par cursă	UA			%	S. tot	Compoziție			H.									
219 B	1.00	11.44	120	24.00	0						19.19								
U.A.	MO	Volum																	
219 B	19.19	19.19																	
Total	19.19	19.19																	
U.A.	Specia	Diametre		Înălțimi		Vârsta	Vol. arb.	Nr. arb.	Creștere	Sortare dimensională						Coajă	Lemn foc		Volum brut
		dt	dgcg	ht	hc					G1	G2	G3	M1	M2	M3		LS	Total	
219 B	MO	30.36	30.36	23.43	23.43	120	0.87	22		3.42	7.16	2.45	1.86	0.66		0.19	1.56	1.89	19.19
Total U.A.: 219 B								22		3.42	7.16	2.45	1.86	0.66		0.19	1.56	1.89	19.19
Total General U.A.								22		3.42	7.16	2.45	1.86	0.66		0.19	1.56	1.89	19.19

Șef Ocol,

Hondola Nicolae - Dorin

Întocmit,

Birou Fond Forestier,

Verificat,



SCHIȚA PARCHETULUI 163 VI. Untului

U.P.IV u.a.: 219B

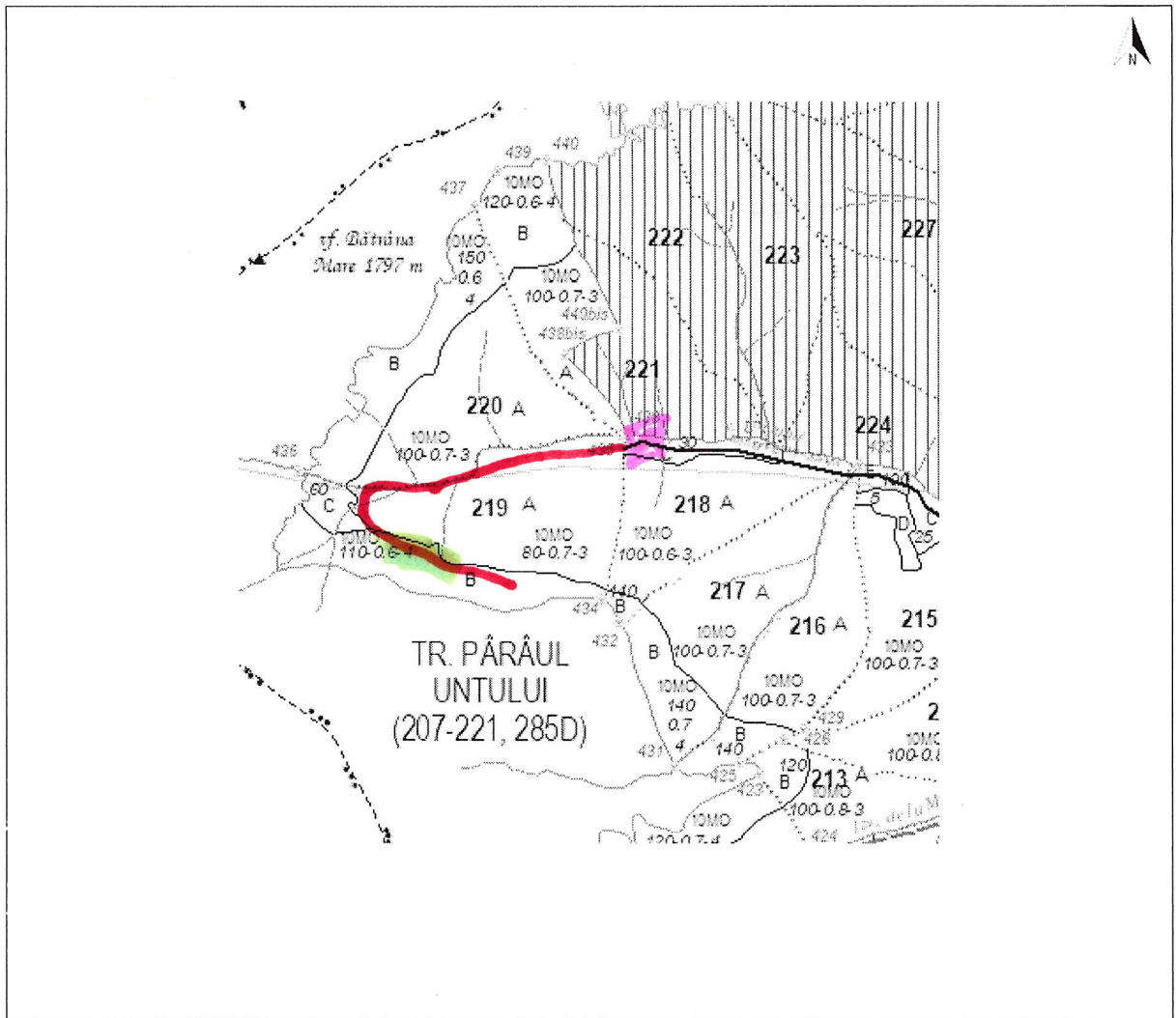

Legendă

Scara 1: 20.000

	Limită de parchet		Platforma primară	
1 2 3 n	Delimitare cu ciocan patrat PS__		Pod (podet) de traversare	
.....	Limită zonă de adunat		Drum de tractor cu eroziune excesivă	
	Linie de funicular		Zonă tampon 2-5 m de la curs de apă	
	Drum de tractor existent		Arbore mort	
	Drum de atelaje		Habitat marginal	
	Drum auto forestier		Insulă de îmbătrânire	
	Adunat prin corhănire		Cuib, vizuină, bârlog etc.	
	Adunat cu atelaje		Zonă de protecție	
	Izvoare de apă		Punct de deservire șantier	
	Drum de tractor necesar	Coordonate parchet	N: 45,631500	E: 23,424975
	Curs de apă, pârâu	Coordonate platf. primară	N: 45,633550	E: 23,436531
Distanța de adunat:	50 m	Distanța de scos-apropiat:	501-1000 m	
Parchetul este cuprins în aria protejată:	DA / NU	Tehnologia de exploatare	Sortimente si multiplii de sortimente	
Parchetul necesită drept de servitute:	DA / NU		Colectarea cu tractor / atelaje	
Data	21.11.2023	Responsabil marcare	ȘD Roșiu Sorin	

MINISTERUL MEDIULUI ȘI SCHIMBĂRIILOR CLIMATICE
DEPARTAMENTUL PENTRU APE, PĂDURI ȘI PISCICULTURĂ



ORDIN

Nr. 384 din 23.10.2014

pentru aprobarea amenajamentului silvic al fondului forestier proprietate publică a statului,
administrat de Ocolul Silvic Cugir, Direcția Silvică Alba

Având în vedere Referatul de aprobare nr. 32681/DI/20.10.2014 al Direcției Politici, Strategii
și Proiecte în Silvicultură,

În conformitate cu Avizul Comisiei tehnice de avizare pentru silvicultură din Ministerul
Mediului și Schimbărilor Climatice -- Departamentul pentru ape, păduri și piscicultură nr.
610/08.05.2014 și ținând cont de Decizia Agenției pentru Protecția Mediului Alba nr. 1316/25.05.2014
privind etapa de încadrare a planului,

În temeiul prevederilor art. 22 alin. (1) din Legea nr. 46/2008 -- Codul silvic, cu modificările și
completările ulterioare și ale art. 6 alin. (5) din Hotărârea Guvernului nr. 428/2013 privind organizarea
și funcționarea Departamentului pentru ape, păduri și piscicultură, precum și pentru modificarea și
completarea Hotărârii Guvernului nr. 48/2013 privind organizarea și funcționarea Ministerului
Mediului și Schimbărilor Climatice și pentru modificarea unor acte normative în domeniul mediului și
schimbărilor climatice, cu modificările și completările ulterioare,

ministru delegat pentru ape, păduri și piscicultură emite următorul

ORDIN:

Art. 1. -- Se aprobă amenajamentul silvic al fondului forestier proprietate publică a statului,
administrat de Ocolul Silvic Cugir, Direcția Silvică Alba.

Art. 2. -- Direcția Politici, Strategii și Proiecte în Silvicultură din cadrul Departamentului
pentru Ape, Păduri și Piscicultură va transmite prezentul ordin și Avizul Comisiei tehnice de avizare
pentru silvicultură din Ministerul Mediului și Schimbărilor Climatice -- Departamentul pentru ape,
păduri și piscicultură nr. 610/08.05.2014 Regiei Naționale a Pădurilor -- Romsilva care răspunde de
aplicarea și respectarea prevederilor acestora.

Art. 3. -- Prezentul ordin s-a întocmit în 3 exemplure, două pentru emitent, iar al treilea pentru
Regia Națională a Pădurilor -- Romsilva.

MINISTRU DELEGAT



DESCRIERE PARCELARA

DS:Alba

OS:Cugir

UP: 4

DESCRIEREA STATIUNII SI ARBORETULUI														ELM	P	M	VAR	DM	HM	C	A	EL	PROVE	VI	DENS		V O L U M			CRES
																									ARB	P	RE	STA	CM	
219 B 27.73 HA GF: 1-2C 5Q IC SUP: M TS: 1320 TP: 1154 SOL: 4208 Versant superior ondulat EXPOZITIE: NE INC: 24 G ALTITUDINE: 1440 - 1610 M LITIERA: continua-subtire TIP FLORA: Vaccinium Natural fundamental prod. inf. relativ-plurien COMP.ACTUALA: 10 MO COMP.TEL: 8MO 1 DR 1 DT SORT: MO Gros,cherestea VARSTA EXPL.: MO Gros si f.gros,cherestea SEM.UTIL: 10MO 15 ani 0.3S mixt SUBARBORET: DATE COMPL.: Uscare mijlocie Doborituri izolate Alte date complement. POL: ERZ: LUCRARI EXEC.:														MO	3	IN	150	44	24	4	M	.3	RN	S	0.15	85	2357	0.5		
														MO	5	IN	120	36	22	4		.2	RN	N	0.25	125	3466	1.0		
														MO	2	IN	70	24	17	4	G	.1	RN	N	0.10	35	971	1.0		
														TOTAL			120								0.5	245	6794	2.5		
220 A 18.29 HA GF: 1-1C SUP: A TS: 2322 TP: 1141 SOL: 4106 Versant ondulat EXPOZITIE: S INC: 28 G ALTITUDINE: 1360 - 1540 M LITIERA: continua-subtire TIP FLORA: Luzula silvatica Artificial de prod. mij. relativ-plurien COMP.ACTUALA: 10 MO COMP.TEL: 8MO 1 LA 1 DT SORT: MO Gros,cherestea VARSTA EXPL.: 100 ani MO Gros si f.gros,cherestea SEM.UTIL: 10MO 5 ani 0.2S mixt SUBARBORET: DATE COMPL.: Uscare slaba Inmlast,-scurta durata Roca la suprafata/0,1S Alte date complement. POL: ERZ: LUCRARI EXEC.:														MO	5	IN	180	52	28	3		.5	RN	S	0.30	187	3420	0.9		
														MO	4	P	110	40	25	3	M	.5	NEC	N	0.24	156	2853	1.4		
														MO	1	IN	70	26	21	3	I	.3	RN	N	0.06	27	494	0.7		
														TOTAL			180								0.6	370	6767	3.0		
220 B 10.88 HA GF: 1-2C 1C SUP: M TS: 1320 TP: 1154 SOL: 4208 Versant superior ondulat EXPOZITIE: SE INC: 27 G ALTITUDINE: 1530 - 1640 M LITIERA: continua-subtire TIP FLORA: Vaccinium Natural fundamental prod. inf. relativ-echien COMP.ACTUALA: 10 MO COMP.TEL: 10MO SORT: MO Gros,cherestea VARSTA EXPL.: MO Gros si f.gros,cherestea SEM.UTIL: 10MO 5 ani 0.2S mixt SUBARBORET: DATE COMPL.: Alte date complement. POL: ERZ: LUCRARI EXEC.:														MO	6	IN	160	50	25	4		.2	RN	S	0.36	215	2339	1.2		
														MO	4	IN	130	40	22	4	M	.3	RN	N	0.24	120	1306	0.9		
														TOTAL			160								0.6	335	3645	2.1		
221 A 10.92 HA GF: 1-1C SUP: A TS: 2322 TP: 1141 SOL: 4106 Versant inferior ondulat EXPOZITIE: SE INC: 26 G ALTITUDINE: 1360 - 1580 M LITIERA: continua-subtire TIP FLORA: Luzula silvatica Artificial de prod. mij. relativ-plurien COMP.ACTUALA: 10 MO COMP.TEL: 8MO 1 LA 1 DT SORT: MO Gros,cherestea VARSTA EXPL.: 100 ani MO Gros si f.gros,cherestea SEM.UTIL: 10MO 10 ani 0.2S mixt SUBARBORET: DATE COMPL.: Uscare slaba Doborituri izolate Rupturi izolate Alte date complement. POL: ERZ: LUCRARI EXEC.:														MO	7	P	110	38	25	3		.5	NEC	N	0.49	266	2905	2.8		
														MO	3	P	70	26	20	3	M	.3	NEC	N	0.21	115	1256	2.4		
														TOTAL			110								0.7	381	4161	5.2		

CONFORM CU ORIGINALUL

OS Log 1
UP IV Cairn
w.a. 215B

